

# Reabilitação de Animais Silvestres nos CETRAS E CETAS de Minas Gerais



Érico Furtado  
Médico Veterinário  
Coordenador CETRAS  
Divinópolis – URFBio CO

# Afinal, o que é uma Reabilitação?

- Reabilitação é a ação e o efeito de reabilitar. Este verbo refere-se ao facto de restituir alguém ou algo ao seu antigo estado, habilitando-o de novo. (conceito.de)
- Para a medicina, a reabilitação é um processo cuja finalidade é que o paciente recupere uma função ou uma atividade que tenha perdido devido a uma doença ou a um traumatismo. Trata-se de cuidados de saúde orientados para as sequelas de um distúrbio que gera incapacidade ou disfunção.

# Motivos para reabilitar Animais Silvestres.

- Doenças debilitantes.
- Ferimentos.
- Fraturas.
- Longo tempo de Cativeiro.
- Doenças nutricionais e metabólicas.
- Maus tratos. Ex: Corte de penas das asas.
- Filhotes órfãos. Reabilitação x habilitação





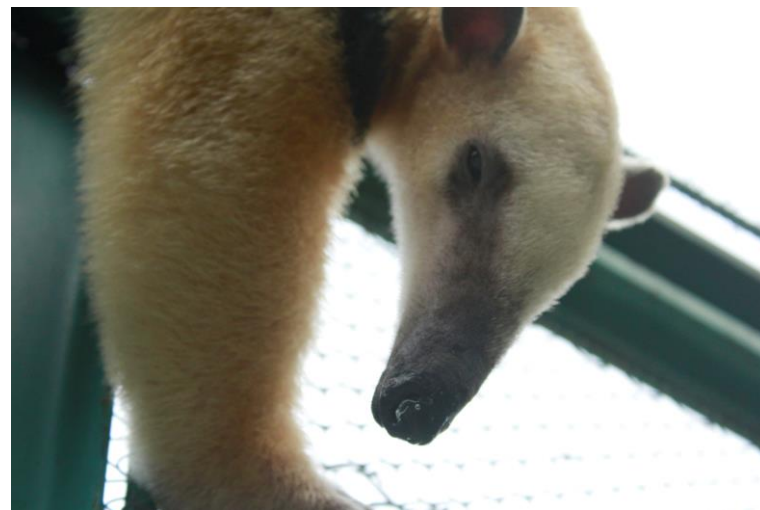
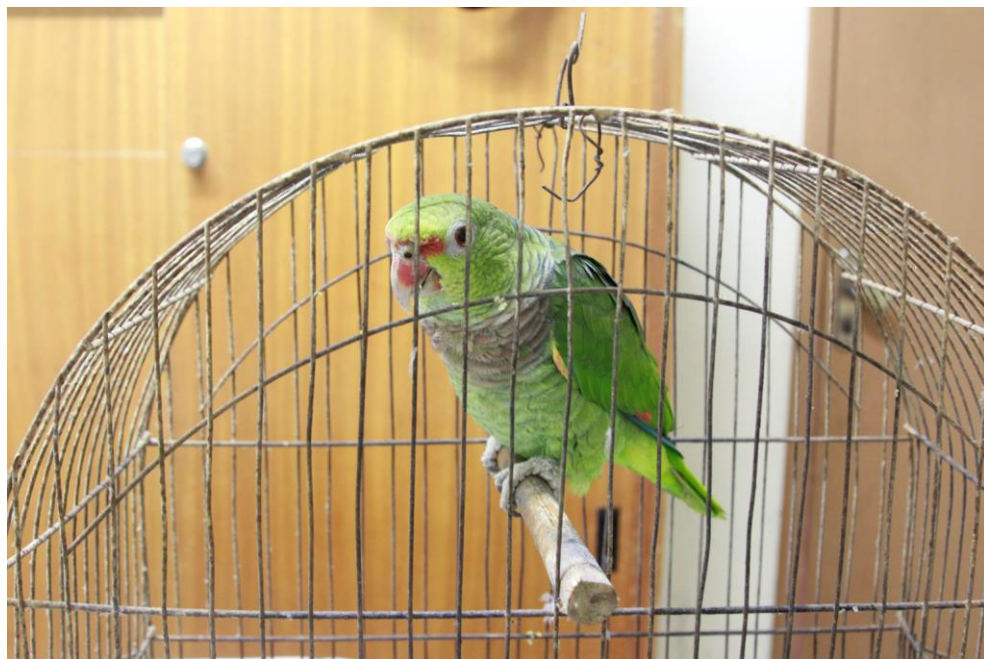
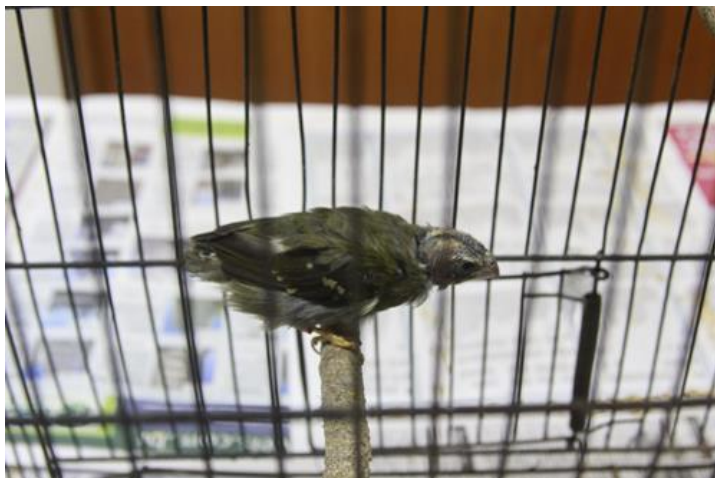



# Quem faz essa Reabilitação em Minas Gerais?

- CETAS IEF/IBAMA Belo Horizonte.
- CETAS IEF/IBAMA Montes Claros.
- CETAS IEF/IBAMA Juiz de Fora.
- CETRAS IEF Patos de Minas.
- CETRAS IEF Divinópolis.







# Recebimento x Soltura

Recebimento 2017 a julho 2021	Soltura 2017 a julho 2021	%
34692	18092	52

# Etapas da Reabilitação/Triagem

- Recebimento.
- Identificação da espécie.
- Identificação individual (anilha/microchip).
- Avaliação clínica, física e comportamental – **Ponto Chave.**
- Internação e Tratamento.
- Correção da Dieta
- Reabilitação em si. Corredores de voo, recintos, piquetes, áreas ASÁS.
- Soltura.....

# Recebimento



# Recepção e Identificação



# Nem todos se salvam!



# Identificação Individual



# Avaliação clínica e Física





# Tratamento



# Tratamento



# Tratamento



# Tratamento/ Reabilitação



# Reabilitação



# Reabilitação



# Reabilitação



# Reabilitação





# Reabilitação

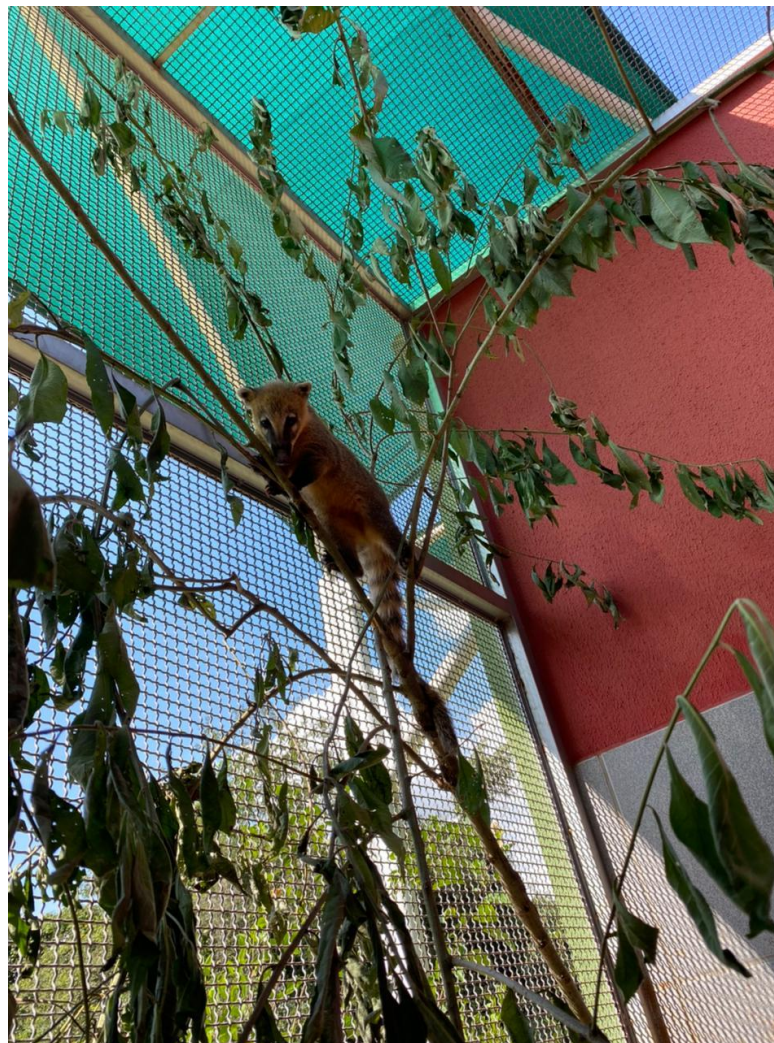

# Correção de Dieta



# Criação Artificial



# Criação Artificial



# ASAS – Área de Soltura de Animais Silvestres



# ASAS

- Projeto idealizado por Mauro Guimarães – IBAMA BH
- Primeira área cadastrada em 92.
- Situação atual: 66 áreas cadastradas em funcionamento.
- Inúmeras áreas em avaliação e condução de trabalhos de inventariamento de fauna.

# ASAS

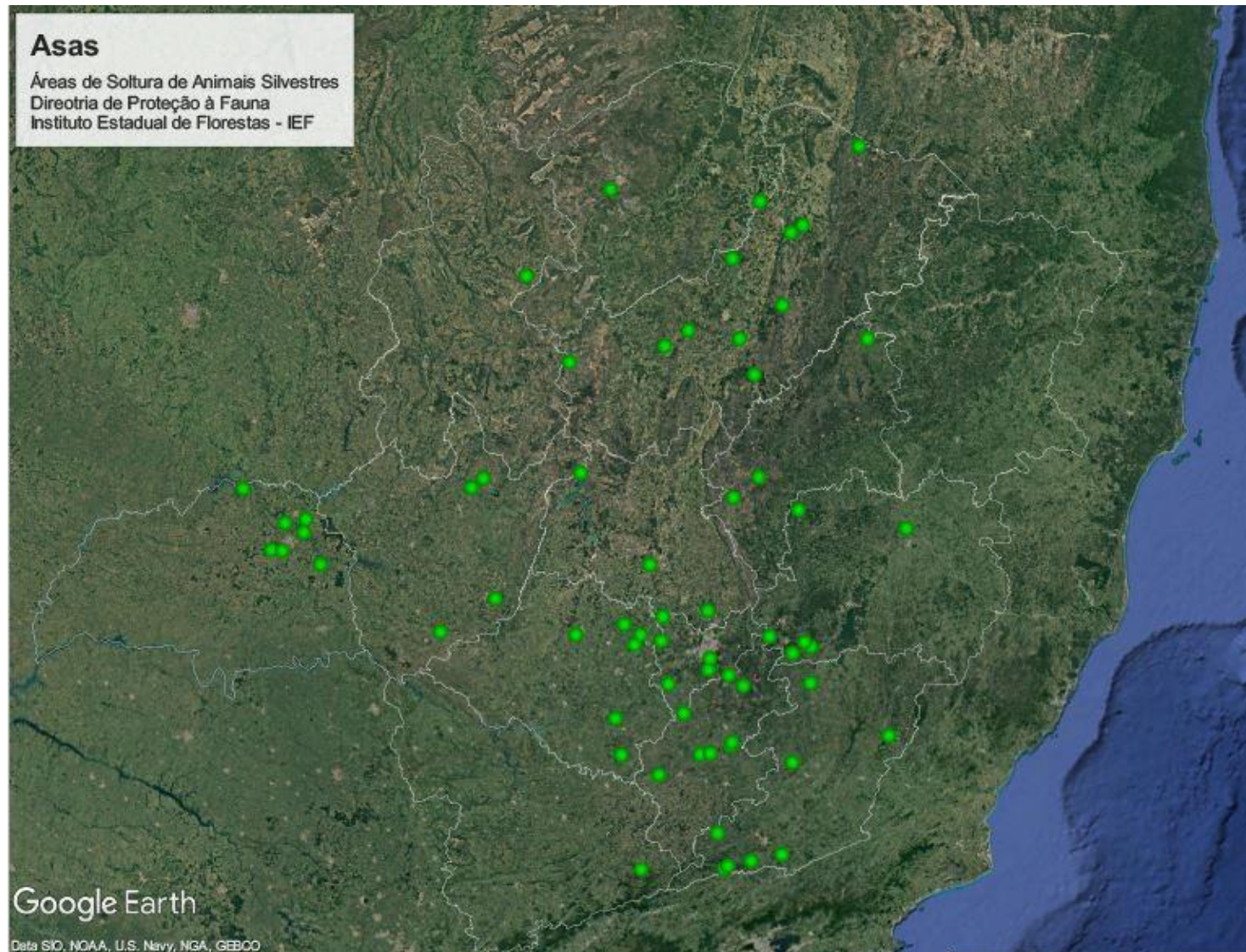

# www.ief.mg.gov.br/fauna

FOTOS DENTRO DO CETAS - x | VÍDEOS - Google Drive x | Email - Érico Furtado Álvares x | (12) WhatsApp x | Instituto Estadual de Floresta x

Não seguro | [ief.mg.gov.br/fauna](http://ief.mg.gov.br/fauna)

- Regularização Ambiental de Imóveis Rurais
- Autorização para Intervenção Ambiental
- Florestas Plantadas
- Fauna Terrestre**
  - Autorizações de Manejo de Fauna Terrestre
  - Cetras
  - Uso e Manejo de Fauna Silvestre
  - Criador amador de passeriformes - SisPass
  - Associações de Pássaros Canoros - Torneio de canto
  - [Cadastro de Áreas de Soltura de Animais Silvestres](#)
- Serviços de Cadastro e Registro
- Editais
- Unidades Regionais do IEF
- Imprensa
- Conselho de Administração

[ief.mg.gov.br/fauna/cadastro-de-areas-de-soltura-de-animais-silvestres](http://ief.mg.gov.br/fauna/cadastro-de-areas-de-soltura-de-animais-silvestres)

IMG\_6291 (1).mp4 | AM-Sol e Mar-22j....pdf | tmp\_at\_multitarefa....pdf | tmpt34d2n (1).pdf | Exibir todos x

Digite aqui para pesquisar

17:43 07/09/2021



# ASAS



# ASAS









- Desde 2017: Extensão do projeto ASAS
- Apoio do MPMG: Parcerias com proprietários rurais.
- 5 recintos de reabilitação em funcionamento e construção de mais 2.
- Uberlândia, Tupaciguara, Nova Ponte e Araguari.



elio Gomes Fotografias





# Objetivo Geral

- Criar, reabilitar e realizar solturas monitoradas de Tamanduá bandeira.
- Desenvolver alternativa de destinação responsável.
- Contribuir para preservação da espécie.

# Objetivos Específicos

- Conservação do Tamanduá bandeira utilizando como ferramenta a educação ambiental e o reforço populacional.
- Avaliar e cadastrar áreas propícias para reabilitação e reforço populacional da espécie.
- Elaborar protocolos para servir de referência para outras instituições que recebem tamanduá bandeira no Brasil.
- Estudo do comportamento e seleção de habitats dos animais reintroduzidos.

# Tamanduasas

- Faz parte do Plano de Ação Nacional para Conservação do Tamanduá Bandeira no Brasil – Portaria IBAMA/ICMBio nº 355/2019.
- Missão: Estabelecer protocolos de recebimento, manutenção e destinação de indivíduos resgatados.
- Repassar estes protocolos a instituições que recebem e fazem resgate da espécie : PMMA, hospitais veterinários, CETAS, CRAS...

# Tamanduasas

## Resultados

- Solturas se iniciaram em 2019.
- Pioneirismo na soltura monitorada de tamanduás com VHF e GPS Iridium no Brasil.
- 5 animais soltos e monitorados.
- 5 solturas monitoradas previstas para novembro de 2019.

**@rafaferrazb**

**@liriahirano**







# Tamanduasas

- Conceito de espécie guarda chuva.
- Educação ambiental e criação de unidades de conservação.
- Criação da RPPN Retiro Águas Vivas – Zona de amortecimento do Parque Estadual do Pau Furado – Uberlândia e Araguari.
- Empenho de produtores rurais para criação de unidades de conservação e corredores ecológicos.





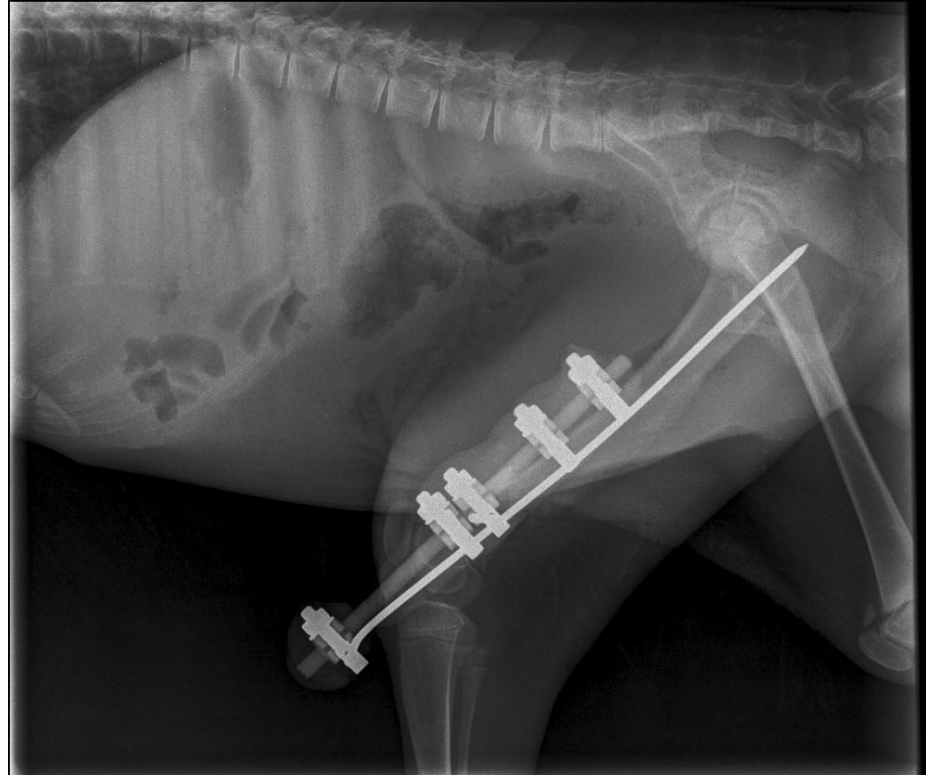
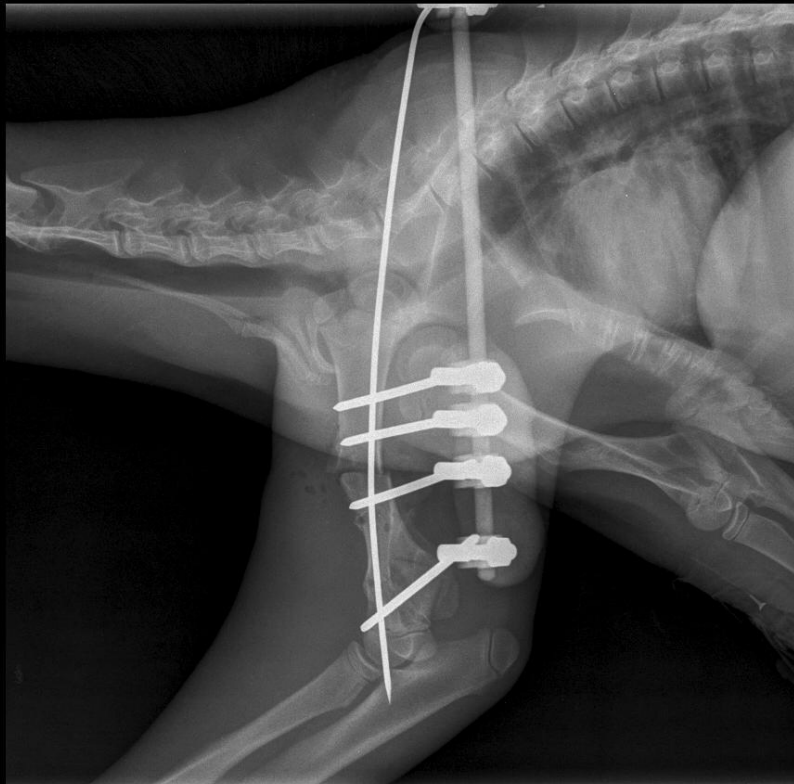







Nós do IEF  
achamos que podemos...

Se você acha que  
pode, ou que não  
pode fazer alguma  
coisa, você tem  
sempre razão.

Henry Ford

 PENSADOR

# Muito Obrigado!!!

