



GOVERNO DO ESTADO DE MINAS GERAIS  
SISTEMA ESTADUAL DE MEIO AMBIENTE  
E RECURSOS HÍDRICOS - SISEMA  
Conselho Estadual de Política Ambiental - COPAM  
Conselho Estadual de Recursos Hídricos - CERH



1. AUTO DE INFRAÇÃO: nº 211404

Lavrado em Substituição ao AI nº:

Vinculado ao:  Auto de Fiscalização nº  
 Boletim de Ocorrência nº:

2. Auto de Infração possui folha de continuação?  SIM  NÃO

3. Órgão Responsável pela lavratura:

Local: CURVELO

FEAM  IGAM  IEF  SUPRAM  SUFIS  PMMG  SUPRI Dia: 03/07/2017 Hora: \_\_\_\_\_

Nome do Autuado/ Empreendimento:

JOSE IZTON GONCALVES LIMA

Data Nascimento:

28/11/1968

Nome da Mãe:

[Redacted]

CPF:  CNPJ:

[Redacted]

Outros:

[Redacted]

Endereço do Autuado / Empreendimento: (Correspondência)

[Redacted]

Nº. / km:

Complemento:

CEP:

[Redacted]

Cx Postal:

[Redacted]

Fone:

[Redacted]

E-mail:

[Redacted]

5. Outros Envolvidos/ Responsáveis

Nome do 1º envolvido:

Nome do 2º envolvido:

CPF:  CNPJ:

CPF:  CNPJ:

Vínculo com o AI Nº:

Vínculo com o AI Nº:

6. Descrição Infração

ESCALA 457,10 MDC (METROS DE COBERTURA VEGETAL) DE FLORESTA PLANTADA SEM OBSERVAR OS REQUISITOS PREVISTOS NAS NORMAS LEGAIS VIGENTES. SERA

7. Coordenadas da Infração

Geográficas:

DATUM:  WGS  SIRGAS 2000

Latitude:

Grau Min Seg

Longitude:

Grau Min Seg

Planas: UTM

FUSO 22 23 24

X=

(6 dígitos)

Y=

(7 dígitos)

8. Embasamento legal

Artigo

Anexo

Código

Inciso

Alínea

Decreto/ano

Lei / ano

Resolução

DN

Port. Nº

Órgão

112 III

III

III

III

III

47353/18 209/18

III

III

III

III

III

9. Atenuantes /Agravantes

Atenuantes

Agravantes

Nº

Artigo/Parág.

Inciso

Alínea

Redução

Nº

Artigo/Parág.

Inciso

Alínea

Aumento

10. Reincidência

Genérica  Específica  Não foi possível verificar  Não se aplica

11. Penalidades Aplicadas (Advertência e Multa) e ERP

Infração

Porte

Penalidade

Valor

Acréscimo  Redução

Valor Total

Advertência  Multa Simples  Multa Diária

400 UFEM 68585 UFEM

ERP:

Kg de pescado:

Valor ERP por Kg:

Total:

Valor total dos Emolumentos de Reposição da Pesca:

Valor total das multas:

No caso de advertência, o autuado possui o prazo de..... dias para atender as recomendações constantes no campo 12, sob pena de conversão em multa simples no valor de

12. Demais penalidades/ Recomendações/ Observações

13. Depositário

Nome Completo:

CPF:

CNPJ:

RG:

Endereço: Rua, Avenida, etc.

Nº / km:

Bairro / Logradouro:

Município:

UF:

CEP:

Fone:

Assinatura:

14. O AUTUADO TEM O PRAZO DE ATÉ 20 (VINTE) DIAS DO RECEBIMENTO DO AUTO DE INFRAÇÃO PARA PAGAMENTO DA MULTA OU APRESENTAÇÃO DA DEFESA PARA \_\_\_\_\_, NO SEGUINTE ENDEREÇO: \_\_\_\_\_

15. Assinaturas

01. Servidor: (Nome Legível)

MA SP:

Assinatura do servidor:

02. Autuado/Representante Autuado: (Nome Legível)

Função/Vínculo com Autuado:

Assinatura do Autuado/Representante Legal

ANEXO V

VISTORIA SIMPLIFICADA DE CAMPO.



Processo: 02030000367/18.  
 Explorador: (X) Proprietário. ( ) Outro – Nome: JOSE ILTON GONÇALVES.  
 Propriedade: FAZENDA SACO FECHADO E POÇÕES, MATRÍCULA Nº 20.686 – CRI DE CURVELO.  
 Município: CURVELO-MG.  
 Coordenada UTM do plantio: 23K 507.803/7.929.901.  
 Coordenada UTM da bateria de fornos: 23K 507.751/7.930.155.  
 Plantio está em RL ou APP? (X) Não. ( ) Sim. (Se sim, corte deve ser via Núcleo Regularização - DAIA).

ÁREA: 2,0 ha.	NÚMERO DE ÁRVORES: 3.320.		
IDADE DO PLANTIO: 06 ANOS.	ESPAÇAMENTO: 3,0 X 2,0 m.		
PRODUTO:	VOLUME POR ESSÊNCIA		
	EUCALIPTO	PINUS	OUTROS
MADEIRA P/ESCORAMENTO (DZ)			
MADEIRA PARA ANDAIME (DZ)			
MOIRÕES (DZ)			
LENHA (m3)			
MADEIRA PARA SERRARIA	TORAS (m3)		
	TORETES (m3)		
CARVÃO (m3)	228,55 MDC		
MADEIRA PARA CELULOSE (m3)			
OUTROS	Postes		

CONSIDERAÇÕES SOBRE O PLANTIO E VOLUMETRIA:

( ) De acordo com declarado. (X) Não está de acordo com declarado, justifique:

Considerando o já exposto em Parecer-Anexo II para o processo em tela, foi realizada vistoria técnica na Fazenda Saco Fechado e Poções nas datas de 11/07/2018 e 28/08/2018. Constatou-se que a área declarada se encontrava sendo explorada.

Constatou-se que a área de 4,0 hectares declarada neste processo (Imagem 01) já se encontrava explorada, de forma que na data da vistoria o plantio encontrava-se em condução de rebrota e sem lenha de eucalipto no local. Dessa forma pode-se inferir que a exploração ocorreu antes da comunicação prévia ao órgão ambiental e que o material lenhoso oriundo dessa exploração foi carbonizado e escoado com DCC de outro local.



Imagem 01.

Para este mesmo Explorador e mesmo imóvel existe o Processo nº 02030000504/17 cuja DCC emitida foi a de nº 353460/B e em consulta ao SIAM/CAF constatou-se que esta DCC encontra-se Ativa no sistema com validade até a data de 24/07/2019, porém com saldo negativo de 4,50 MDC.

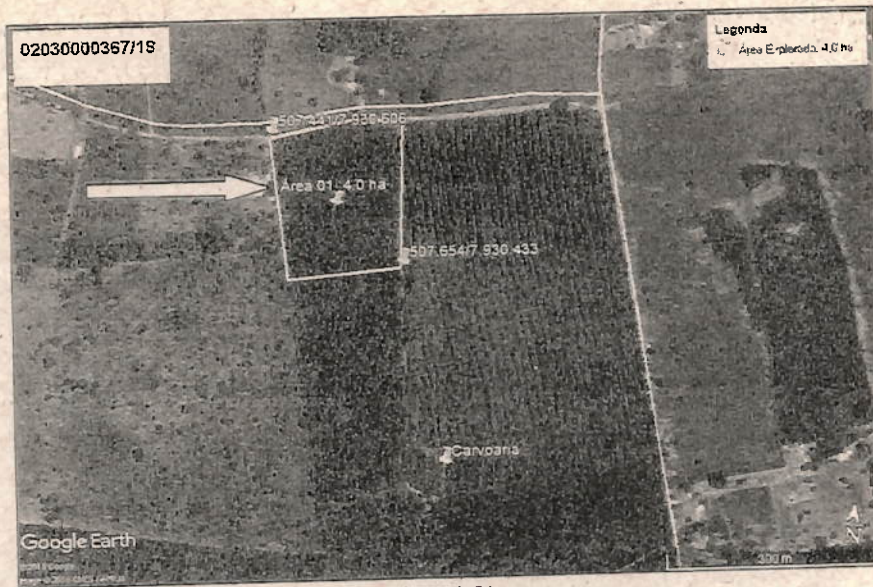

Considerando os índices oficiais disponíveis para gerar uma estimativa volumétrica para o povoamento e com base nas informações declaradas pelo Explorador, estima-se que esta área poderia gerar um volume de 457,10 MDC.

		**Vol. Médio/ha (mdc)
*Índice de Sítio	19	105,4184
	23	140,8538
Altura média declarada	20	***114,27725

\* = Conforme tendência descrita na tabela 2.21 publicada no livro "Monitoramento dos Reflorestamentos e Tendências da Produção em Volume, Peso de Matéria Seca e Carbono, 2005-2007".

\*\* = Conforme tendência descrita na tabela 2.21 publicada no livro "Monitoramento dos Reflorestamentos e Tendências da Produção em Volume, Peso de Matéria Seca e Carbono, 2005-2007".

\*\*\* = Volume médio conforme interpolação

Considerando então os 02 (dois) Processos ativos para este Explorador e Imóvel, tem-se que apenas uma área de 2,0 ha (dois hectares) é passível de autorização para exploração através desta Declaração uma vez que imagens de satélite indicam que o restante da área foi explorado já desde a data de 14/10/2017 (Imagem 02).



Imagem 02.

Dessa forma, considera-se como área passível de exploração apenas o polígono de 2,0 hectares conforme imagem abaixo (Imagem 03) e considerando as informações declaradas para o povoamento juntamente com as informações coletadas na vistoria e amparado nas referências de índices volumétricos oficiais para produção em plantios de eucalipto, tem-se que a área de plantio de 2,0 hectares pode produzir um volume de até 228,55 MDC.



Imagem 03.

*[Handwritten signature]*

Com base n

Foi verificado que a carvoaria possui 09 Fornos, localizados sob as coordenadas planas UTM 23K 507.7447, 930.138 com dimensões e capacidade produtiva compatíveis com as declaradas. Na data da vistoria os fornos encontravam-se vazios e não havia material lenhoso na Praça de carbonização.

Pela Resolução Conjunta SEMAD/IEF, nº 1906/2013, § 1º, Inciso VI, não é obrigatório a apresentação de inventário florestal para explorações até 50 hectares.

Dessa forma e, considerando o inventário florestal de Minas Gerais conforme tendência descrita na tabela 2.21 publicada no livro "Monitoramento dos Reflorestamentos e Tendências da Produção em Volume, Peso de Matéria Seca e Carbono, 2005-2007", esta declaração pode apresentar um rendimento de até 228,55 MDC.

Sendo assim, sou favorável a emissão desta DCC em tela, bem como o cadastramento de saldo equivalente a 228,55 MDC no SIAM/CAF.

Fotografias que comprovam estas constatações se encontram em anexo.

FORNOS BATERIA	PARA DEFINIÇÃO DE CAPACIDADE DE PRODUÇÃO		
	Quantidade de Fornos: 09.	Altura: 2,8m.	Diâmetro: 3,0m.
CAPACIDADE DE PRODUÇÃO DE CARVÃO (metros por mês): 330 MDC/MÊS.			

**CONSIDERAÇÕES SOBRE BATERIA DE FORNOS:**

( X ) Fornos construídos. ( ) Fornos não construídos. Faça considerações sobre os fornos/produção:

- A Unidade de Produção de Carvão localiza-se contígua à área de exploração.

DATA: 06/09/2018

RESPONSÁVEL



ANEXO FOTOGRAFICO



Área de 4,0 ha já explorada (Conforme Imagem 01 acima – pg. 01) - Fazenda Saco Fechado e Poções – Data da Imagem: 28/08/2018.



Área já explorada e em condução de rebrota (UTM 23K: 508.107/7.929.986) – Fazenda Saco Fechado e Poções.

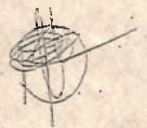



Área já explorada e em condução de rebrota (UTM 23K: 508.051/7.930.058)— Fazenda Saco Fechado e Poções.



Vista parcial da Carvoaria (06 Fornos) - Fazenda Saco Fechado e Poções.



Vista parcial da Carvoaria (03 Fornos) - Fazenda Saco Fechado e Poções.

