

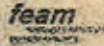

GOVERNO DO ESTADO DE MINAS GERAIS
SECRETARIA DE ESTADO DE MEIO AMBIENTE E DESENVOLVIMENTO SUSTENTÁVEL
SISTEMA ESTADUAL DE MEIO AMBIENTE - SISEMA
Conselho Estadual de Política Ambiental - COPAM
Conselho Estadual de Recursos Hídricos - CERH



1. AUTO DE FISCALIZAÇÃO: Nº 163167 /2018 Folha 1/3

2. AGENDAS: 01 FEAM 02 IEF 03 IGAM Hora: 13:00 Dia: 23 Mês: Fevereiro Ano: 2018

3. Motivação: Denúncia Ministério Público Poder Judiciário Operações Especiais do CGFAI SUPRAM COPAM/CRH Rotina

4. Finalidade
FEAM: Condicionantes Licenciamento AAF Emergência Ambiental Acompanhamento de projeto Outros
IEF: Fauna Pesca DAIA Reserva Legal DCC APP Danos em áreas protegidas Outros
IGAM: Outorga Outros

5. Identificação
01. Atividade União de Bovinos de Leite (Estável) 02. Código 6-03-07-0 03. Classe 4 04. Porte 6
05. Processo nº. _____ 06. Órgão: _____ 07. Não possui processo
08. Nome do Fiscalizado _____ 09. CPF _____ 10. CNPJ _____
Magnus Ribeiro Ladeira 119619291-04
11. RG: _____ 12. CNH-UF: _____ 13. RGP Tit. Eleitoral _____
14. Placa do veículo - UF: _____ 15. RENAVAM _____ 16. Nº e tipo do documento ambiental _____
17. Nome Fantasia (Pessoa Jurídica) _____ 18. Inscrição Estadual - UF _____
19. Endereço do Fiscalizado - Correspondência: Rua, Avenida, Rodovia _____ 20. Nº / KM 965 21. Complemento _____
Rua Alinaborga
22. Bairro/Logradoiro Barragem 22. Município Umuarama 24. UF MG
25. CEP 3186310-000 26. Cx Postal _____ 27. Fone: (38) 316176-3171319 28. E-mail _____

6. Local da Fiscalização
01. Endereço: Rua, Avenida, Rodovia, Fazenda, etc. Fazenda Jardim
02. Nº / KM _____ 03. Complemento _____ 04. Bairro, Logradouro/Distrito/Localidade zona Rural
05. Município Umuarama 06. CEP 3186310-090 07. Fone () | | | | | | | | | |
08. Referência do local _____

Geográficas	DATUM <u>SAD 69</u>			Latitude			Longitude					
	[] SAD 69	[] SAD 69	[] Córrego Alegre	Grau	Minuto	Segundo	Grau	Minuto	Segundo			
Planas UTM	FUSO	22	23	24	X=	16	15	092	Y=	46	58	45,84

10. Croqui de acesso

07. 01. Assinatura do Agente Fiscalizador [Signature] 02. Assinatura do Fiscalizado [Signature]

Em vistoria realizada na Fazenda Jardim e Fazenda Fala Verdade, no município de Unai/MG, na data de 19 e 20 de outubro de 2017, tendo como finalidade a elaboração de Termo de Ajustamento de Conduta - TAC, foi visto e/ou informado o que se segue:

A equipe de vistoria foi recepcionada pelo proprietário do empreendimento o Sr. Magno Ribeiro Caetano, que acompanhou toda a vistoria. Esteve presente ainda os Srs. Fausto Peres da Silva Júnior e Osmar Luiz Gomes, e a Sra. Alexandrina Maria Alves Machado.

A fazenda Jardim possui uma área total de 1.777,8889 hectares, composta por uma sede com três casas, além de quatro casas isoladas pela área da Fazenda, áreas de currais para gado, baias para suínos, galpão de armazenamento de maquinários e tanque de resfriamento para 300 litros de leite. O empreendimento desenvolve as atividades de bovinocultura de corte extensivo - 2400 cabeças, bovinocultura de leite - 130 cabeças, resfriamento e distribuição de leite - 300l/dia, culturas anuais, excluindo a olericultura - 30 ha, avicultura de corte e reprodução - 200 cabeças, suinocultura - 2 matrizes, e criação de equinos - 25 cabeças sem a devida licença ambiental.

O empreendimento possui uma captação por meio de poço tubular, na coordenada geográfica 16°15'01,5"S / 46°58'46,7"O (Datum WGS 1984). Também possui outra captação através de poço tubular na coordenada geográfica 16°12'56,1"S / 46°58'54,0"O (Datum WGS 1984). Ambos os poços possuem horímetro e hidrômetro e são utilizados para dessedentação animal e consumo humano, não possuem outorgas (Fotos 1 e 2). Além disso, o empreendimento possui 3 (três) captções, sem outorga, realizadas em nascente com a finalidade de dessedentação animal nas proximidades das coordenadas geográficas: 16°13'25"S / 46°58'54,8"O; 16°13'33"S / 46°58'48,1"O; 16°13'56"S / 46°58'19,8"O (Datum WGS 1984). Os bovinos também possuem acesso a 3 (três) pontos de descida ao Rio Preto para a sua dessedentação.

Todas as casas do empreendimento possuem sistema de tratamento de efluentes sanitários, por meio de fossas sépticas e sumidouros (Fotos 3 e 4). Conforme informado os resíduos sólidos considerados comuns são encaminhados ao aterro de Unai, e os resíduos recicláveis são doados.

A manutenção de veículos e maquinários da fazenda é realizada no município de Unai. O óleo usado é utilizado na pintura de cercas e currais. O armazenamento deste óleo até a sua utilização se dá em galões impermeáveis, porém, estes, mantidos em edificações inadequadas. A utilização de agrotóxicos na fazenda se dá em pequena quantidade, sendo sua maioria aplicada no mesmo dia da compra do produto, contudo, algumas vezes há o armazenamento do referido produto no mesmo local de armazenamento do óleo usado. As embalagens vazias de agrotóxicos são destinadas para as empresas onde os respectivos produtos foram adquiridos.

Observou-se, a existência de uma cascalheira desativada, dentro da área do empreendimento em processo lento de regeneração natural na coordenada geográfica: 16°12'46,62"S / 46°58'36,14" (Datum WGS 1984).

Constatou-se, ainda, intervenções em Áreas de Preservação Permanentes - APP's, anteriores ao ano de 2008, além disso, verificou-se a não existência de cercas, em sua maioria, nas áreas de pastagens que margeiam as APP's (Fotos 5 e 6), registrando-se, inclusive, a presença de bovinos em piquetes que davam acesso ao gado em 6,88 ha de APP's.

O empreendimento dispõe, ainda, de 4 (quatro) pequenos barramentos, sendo três deles em áreas próximas a nascentes, não possuindo, estes três, descargas de fundo. No momento da vistoria, uma das nascentes encontrava-se seca. Observou-se ainda, restrição de uso de recursos hídricos a (Continua...)

8. Relatório Sucinto

9. Assinaturas

01. Servidor (Nome legível)	MASP	Assinatura
<i>Magno Ribeiro Caetano</i>	1365625-1	<i>[Assinatura]</i>
Órgão <input checked="" type="checkbox"/> SEMAD <input type="checkbox"/> FEAM <input type="checkbox"/> IEF <input type="checkbox"/> IGAM		
02. Servidor (Nome legível)	MASP	Assinatura
<i>Magno Ribeiro Caetano</i>	1332576-6	<i>[Assinatura]</i>
Órgão <input checked="" type="checkbox"/> SEMAD <input type="checkbox"/> FEAM <input type="checkbox"/> IEF <input type="checkbox"/> IGAM		
03. Servidor (Nome legível)	MASP	Assinatura
Órgão <input type="checkbox"/> SEMAD <input type="checkbox"/> FEAM <input type="checkbox"/> IEF <input type="checkbox"/> IGAM		
Recabi a 1ª via deste Auto de Fiscalização		
04. Fiscalizado / Representante do Fiscalizado (Nome legível)	Função / Vínculo com o Empreendimento	
<i>Magno Ribeiro Caetano</i>	<i>Proprietário</i>	
Assinatura		
<i>Enviado por AR</i>		

(CONTINUAÇÃO)... jusante de barramento na coordenada geográfica 16°13'33,38"S / 46°58'48,01"O (Datum WGS 1984 - Fotos 7 e 8).

A área de reserva legal do empreendimento é inferior à 20% de sua área total. Observou-se, também, que as áreas de reserva legal não se encontram totalmente cercada nos locais contíguos as áreas de pastagens.

A vistoria no empreendimento foi realizada pelos servidores Adriano José de Oliveira – MASP 1.365.625-1 e Paula Agda Lacerda da Silva - MASP 1332576-6, gestores ambientais da Diretoria Regional de Fiscalização Ambiental – DFISC da Superintendência Regional de Meio Ambiente Noroeste de Minas – SUPRAM NOR.

ANEXO FOTOGRÁFICO



Foto 1: Ponto de captação subterrânea

Foto 2: Ponto de captação subterrânea



Foto 3: Fossa Séptica

Foto 4: Fossa Séptica

8. Relatório Sucinto

9. Assinaturas

01. Servidor (Nome legível)	Adriano José de Oliveira	MAASP	1365625-1	Assinatura	<i>[Signature]</i>
Órgão	<input checked="" type="checkbox"/> SEMAD <input type="checkbox"/> FEAM <input type="checkbox"/> IEF <input type="checkbox"/> IGAM				
02. Servidor (Nome legível)	Paula Agda Lacerda da Silva	MAASP	1332576-6	Assinatura	<i>[Signature]</i>
Órgão	<input checked="" type="checkbox"/> SEMAD <input type="checkbox"/> FEAM <input type="checkbox"/> IEF <input type="checkbox"/> IGAM				
03. Servidor (Nome legível)		MAASP		Assinatura	
Órgão	<input type="checkbox"/> SEMAD <input type="checkbox"/> FEAM <input type="checkbox"/> IEF <input type="checkbox"/> IGAM				
Recebi a 1ª via deste Auto de Fiscalização					
04. Fiscalizado / Representante do Fiscalizado (Nome legível)	Magnus Ribeiro Lacerda	Função / Vínculo com o Empreendimento	Proprietário		
Assinatura	<i>[Signature]</i>				

ANEXO FOTOGRÁFICO



Foto 5: Área de APP não cercada contígua a áreas de pastagens.



Foto 6: Área de APP não cercada contígua a áreas de pastagens.



Foto 7: Córrego de água proveniente de nascente chegando em pequeno barramento.



Foto 8: Pequeno barramento com restrição de água a jusante.

15 DE JUNHO

DE 1984

8. Relatório Bucinto

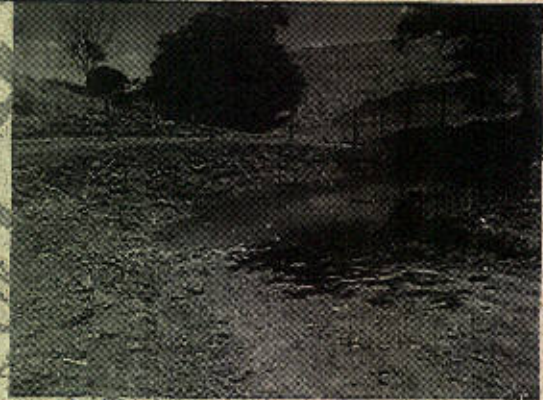
9. Assinaturas

01. Servidor (Nome legível)	MASP	Assinatura
<i>Alvaro José de Oliveira</i>	1365625-1	<i>[Assinatura]</i>
Órgão <input checked="" type="checkbox"/> SEMAD <input type="checkbox"/> FEAM <input type="checkbox"/> IEF <input type="checkbox"/> IGAM		
02. Servidor (Nome legível)	MASP	Assinatura
<i>Paulo Sérgio Brandão da Silva</i>	1332576-6	<i>[Assinatura]</i>
Órgão <input type="checkbox"/> SEMAD <input type="checkbox"/> FEAM <input type="checkbox"/> IEF <input type="checkbox"/> IGAM		
03. Servidor (Nome legível)	MASP	Assinatura
Órgão <input type="checkbox"/> SEMAD <input type="checkbox"/> FEAM <input type="checkbox"/> IEF <input type="checkbox"/> IGAM		

Recbi a 1ª via deste Auto de Fiscalização

04. Fiscalizado / Representante do Fiscalizado (Nome legível)	Função / Vínculo com o Empreendimento
<i>Francisco de Assis Caldas</i>	<i>Proprietário</i>
Assinatura	
<i>[Assinatura]</i>	