



GOVERNO DO ESTADO DE MINAS GERAIS

Instituto Estadual de Florestas

URFBio Noroeste - Núcleo de Apoio Regional de Arinos

Auto de Fiscalização IEF/NAR ARINOS nº. 136/2023

Belo Horizonte, 07 de dezembro de 2023.

		AUTO DE FISCALIZAÇÃO IEF/URFBIO NOROESTE- NAR Ar	
		Referência: Processo SEI nº 2100.01.0027173/2023-43	
Objetivo da Fiscalização: Avaliar requerimento para supressão de cobertura vegetal nativa, para uso alternativo do solo em 0,2933ha (corretivo) e intervenção com supressão de c preservação permanente (APP) em 0,0451ha (corretivo)			
I D E N T I F I C A Ç Ã O	Modalidade: (x) Não passível () LAS/Cadastro () LAS/RAS () LAC () LAT		
	Nome / Razão Social: Onorino Regalin (Fazenda Mangue Seco)		
	[] CNPJ [x] CPF [] CNH [] CTPS [] RG: CNPJ: [REDACTED]		
	Nome fantasia/apelido: Não se aplica		
	[REDACTED]		
	Complemento:		Bairro/localidade: centro
	Município: [REDACTED]		UF: MG CEP: [REDACTED]
	Assinalar Datum (obrigatório)		[] SAD 69 [X] WGS 84 [] Córrego Alegre
	Lat/Long	Grau: Min: Seg: Grau:	
	Longitude ou X (6 dígitos)= 336.258 Não considerar casas decimais		Latitude ou Y Não consider
Fuso ou Meridional para formato UTM			
Fuso: 23L [] 22 [X] 23 [] 24		Meridiano ce	
Formato UTM (X,Y):			

RELATÓRIO	<p>No dia 21 de dezembro de 2023, foi realizada uma vistoria de forma indireta (lei 14.184/2022), no empreendimento Fazenda Mangue Seco, imóvel localizado no r o ponto de referência da sede: (23L)336.258 / 8.349.918. A referida inspeção, teve como objetivo avaliar requerimento para supressão de cobertura vegetal ne 0,2933ha (corretivo) e intervenção com supressão de cobertura vegetal nativa em áreas de preservação permanente (APP) em 0,0451ha (corretivo). O re intervenção corretiva para captação de água e construção de uma adutora para fins de irrigação, visando o aumento da capacidade produtiva do empreendime deste auto de fiscalização as imagens do Cadastro Ambiental Rural (CAR) e sobreposições de imagem com diferentes datas do Google Earth e do Land viewer S</p> <p><u>Realidade constatada em vistoria:</u></p> <p>O empreendimento Fazenda Mangue Seco possui uma área total de 194,4727ha, medida equivalente a 2,2688 módulos fiscais. A propriedade rural possui sede agrícolas utilizados no processo produtivo, bem como galpões e outras benfeitorias são de uso exclusivo do empreendimento Mangue Seco, não havendo n propriedades vizinhas e confrontantes. A área consolidada declarada no CAR é de 159,6884ha, estando ocupada com agricultura, barragem, estradas, sede, rede de preservação permanente, destaca - se o Córrego Três Capões com área de 5,8417ha, conforme declarado. Quanto a intervenção corretiva ora pleiteada, i simplificado na modalidade Não Passível. A reserva legal declarada está localizada no mesmo empreendimento, com área declarada de 32,5785 ha, não me conforme os pontos de referência: (23L) 336.817 / 8.350.722; (23L) 336.322 / 8. 350.248; (23L) 336.095 / 8.349.710. A reserva legal está em dois fragmer preservada, anexada a área de preservação permanente do Córrego Três Capões, formando um "corredor ecológico". Quanto ao pedido apresentado para ser av corretiva, conforme declarado, em razão de da referida intervenção ter sido realizada sem a autorização do órgão ambiental competente, foi lavrado um auto desmatamento, conforme comprovado (AI: 327203/2023). O rendimento de material lenhoso declarado é de 5,65 metros cúbicos e será para o uso interno no imó florestal foi quitada em dobro, conforme previsto em Norma para intervenção corretiva. Em relação à reposição florestal o empreendedor optou pelo Recolhiment florestal. A referida proposta se encontra de acordo com legislação vigente. Em caso de pedido de informação complementar, o responsável técnico será notifi processo no órgão ambiental competente para obtenção do Documento Autorizativo Para Intervenção Ambiental (DAIA). Nada mais a declarar finalizo e assino ess</p>
-----------	---

Mapa de ocupação do solo

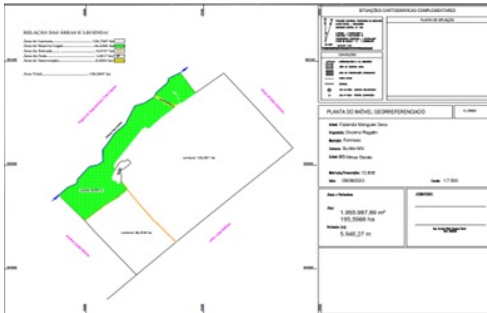

1

Imagens do empreendimento Mangue Seco (IDE Sisema)

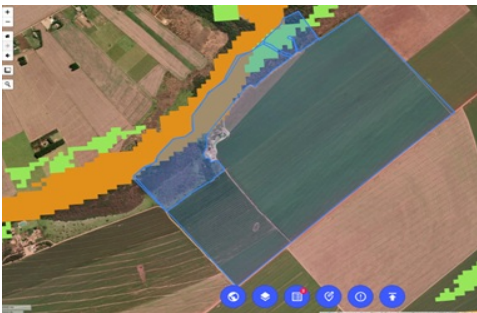

2

Imagem atualizada do Mangue Seco



3

Imagem de Fev 2023, época em que ocorreu a intervenção



4

CAR do imóvel rural

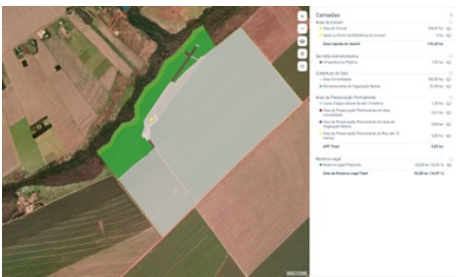

5

Imagem anterior a demarcação da Reserva Legal



6

ASSINATURAS	Analista Ambiental	Documento de Identificação
	1. Almiro Renato de Marins	Masp XXXXXXXXXX
	2.	Masp
	3.	Masp

Vistoriado / Representante do Vistoriado:

Vínculo com o empreendimento:

A



Documento assinado eletronicamente por **Almiro Renato de Marins, Servidor**, em 18/01/2024, às 08:45, conforme horário oficial de Brasília, com fundamento no art. 6º, § 1º, do [Decreto nº 47.222, de 26 de julho de 2017](#).



A autenticidade deste documento pode ser conferida no site http://sei.mg.gov.br/sei/controlador_externo.php?acao=documento_conferir&id_orgao_acesso_externo=0, informando o código verificador **78399147** e o código CRC **F1282B78**.

Referência: Processo nº 2100.01.0027173/2023-43

SEI nº 78399147

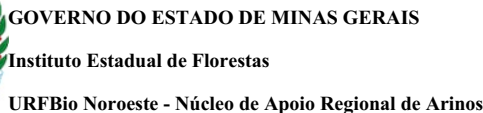

Belo Horizonte, 29 de abril de 2024.



Referência: Processo SEI nº 2100.01.0027173/2023-43

IDENTIFIÇÃO

Modalidade:						<input type="checkbox"/>) Não passível	<input type="checkbox"/>) LAS/Cadastro	<input type="checkbox"/>) LAS/RAS	<input type="checkbox"/>) LAC	<input type="checkbox"/>) LAT
Nome / Razão Social: Onorino Regalin (Fazenda Mangue Seco)										
[] CNPJ [x] CPF [] CNH [] CTPS [] RG: CNPJ: ██████████										
Nome fantasia/apelido: Não se aplica										
██										
Complemento:									Bairro/localidade:	
Município: ████████									UF: MG	CEP: ████████
Assinalar Datum (obrigatório)				[] SAD 69 [X] WGS 84 [] Córrego Alegre						
Lat/Long										
	Grau:			Min:					Seg:	Grau:
Formato UTM (X,Y):	Longitude ou X (6 dígitos)= 336.258 Não considerar casas decimais									Latitude ou Y (6 dígitos)= Não considerar casas decimais
	Fuso ou Meridional para formato UTM									
	Fuso: 23L			[] 22 [X] 23 [] 24						Meridiano ou Norte: N

casa de motobomba na app



RL: A reserva legal declarada está localizada no mesmo empreendimento, com área declarada de 32,5785 ha, não menos que 20% da área total 8.350.722; (23L) 336.322 / 8.350.248; (23L) 336.095 / 8.349.710. A reserva legal está em dois fragmentos contíguos, com vegetação nativa pres Três Capões, formando um “corredor ecológico”. Quanto ao pedido apresentado para ser avaliado, se tratando de uma intervenção corretiva, com a autorização do órgão ambiental competente foi lavrado um auto de infração para a área atingida pelo desmatamento, conforme comprovado (AI:

Fazenda Mangue Seco (Formoso, MG), RL: 32,5785ha



No dia 09 de março de 2010, foi formalizado um pedido de compensação de reserva legal para regularização do déficit de reserva do empreendimento Ma empreendedor para resolver a situação, com validade de 12 meses podendo ser prorrogado por mais 6 meses. O empreendedor foi notificado em 8 de fevereiro entrega dos documentos solicitados, o processo foi arquivado em 29 de junho de 2012.

Faz. Mangue Seco

Compensação RL (proposta) Faz. Boa Vista, MG



Áreas Antrópicas: A área consolidada declarada no CAR é de 159,6884ha, estando ocupada com agricultura, barragem, estradas, sede, rede e estruturas, utilizada de forma exclusiva no processo produtivo, não havendo dependência com as propriedades vizinhas. Toda a superfície da propriedade rural es biodiversidade. O empreendimento possui área útil menor que 1000ha, condizendo com o licenciamento ambiental simplificado na modalidade Não Passível, conf

Imagem atual (Brasil Mais)

Fazenda Mangue Seco (Formoso, MG)



1 - Número do Recibo de inscrição do imóvel rural no Cadastro Ambiental Rural CAR, quando cabível: MG-3126208-33F3.C05F.5692.4CE6.A22A.6FBA.62AA.E4,

Faz Mangue Seco (Formoso, MG);

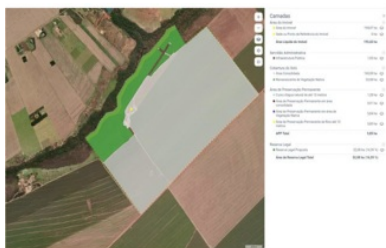

Faltou declarar no CAR as áreas consolidadas, como as estradas, carreadores, rede de energia e sede.

2 - Reserva Legal Proposta: A reserva declarada no Cadastro Ambiental não atende a legislação em vigência.

3- Atividade principal: (G-01-03-1). Culturas Anuais e perenes: DELIBERAÇÃO NORMATIVA COPAM Nº 217, DE 06 DE DEZEMBRO DE 2017.

Aparentemente não foi constatado indícios de fragmentação do empreendimento.

4 - Número do recibo do projeto cadastrado no Sinaflor:

Uso Alternativo do Solo (23127745; 23127974). Os recibos apresentados estão devidamente cadastrados e homologados no Sinaflor.

5 - Bioma Cerrado: informação compatível com as informações do Inventário Florestal de Minas Gerais.



6 - Haverá supressão de espécie da flora protegida por lei? Não.

Foi declarado o seguinte no PIA: Quanto ao pedido apresentado para ser avaliado, se tratando de uma intervenção corretiva, conforme declarado. Em razão competente foi lavrado um auto de infração para a área atingida pelo desmatamento, conforme comprovado (AI: 327203/2023). O rendimento de material lenimóvel ou empreendimento. Quanto a taxa florestal foi quitada em dobro, conforme previsto em Norma para intervenção corretiva. Em relação à reposição florestal. A referida proposta se encontra em desacordo com legislação vigente.

Pontos de intervenções sem autorização do órgão ambiental competente:



7 - Haverá supressão de espécie da flora ameaçada de extinção? Não.

8 - Número do DAE de recolhimento da Taxa de Expediente (Supressão de Vegetação Nativa): DAES conferidos no site da SEF e devidamente quitados.

8.1 Documento TAXA EXPEDIENTE VEGETAÇÃO NATIVA (71068719), referente supressão de cobertura vegetal nativa, para uso alternativo do solo em 0,2933ha em áreas de preservação permanente (APP) em 0,0451ha (corretivo);

8.2 Documento TAXA FLORESTAL VEGETAÇÃO NATIVA (80598635), referente a taxa florestal do AIA Corretivo (lenha nativa);

9 - Estudos de Fauna (Campo obrigatório)? Não se aplica

10 - Autorizações de manejo de fauna silvestre terrestre e aquática (quando for o caso)? Não se aplica

10 - Outras informações: Não se aplica

10.1 - Ampliação de empreendimento: Não se aplica

10.2 - Intervenção ambiental em caráter corretivo. Não se aplica

10.3 - Intervenção Emergencial Número do protocolo de comunicado de intervenção emergencial: Não se aplica

10.4- Agricultor familiar. Não se aplica

11 -Uso proposto: Não se aplica

12 -Produto ou subproduto florestal a ser apurado na intervenção ambiental requerida, para recolhimento da taxa florestal, conforme lei 4.747/75:

Foi recolhido a taxa em dobro de lenha nativa, referente ao AIA Corretivo

13 - APROVEITAMENTO SOCIOECONÔMICO DO PRODUTO OU SUBPRODUTO FLORESTAL/VEGETAL:

REPOSIÇÃO FLORESTAL: Recolhimento a conta de arrecadação de reposição florestal: será exigido em caso de deferimento ao final da análise.

Considerando as avaliações da equipe técnica do URFBio Noroeste de Minas, fez-se necessária a realização de uma vistoria presencial no local, em razão das ir 19 de abril de 2024, sendo os membros participantes do IEF/NAR Arinos: Almiro Renato de Marins (Analista Ambiental e gestor do processo), Maria Isabe Ambiental), contando, ainda com os representantes da consultoria, Victor e Xavier e o proprietário da Fazenda Mangue Seco, o Senhor Onorino. Nada mais, acre:

ASSINATURAS	Analista Ambiental	Documento de Identificação
	1. Almiro Renato de Marins	Masp [REDACTED]
	2.	Masp
	3.	Masp
	Vistoriado / Representante do Vistoriado:	
	Vínculo com o empreendimento:	



Documento assinado eletronicamente por **Almiro Renato de Marins, Servidor**, em 02/05/2024, às 07:42, conforme horário oficial de Brasília, com fundamento no art. 6º, § 1º, do [Decreto nº 47.222, de 26 de julho de 2017](#).



A autenticidade deste documento pode ser conferida no site http://sei.mg.gov.br/sei/controlador_externo.php?acao=documento_conferir&id_orgao_acesso_externo=0, informando o código verificador **87222677** e o código CRC **76E828C4**.



 INSTITUTO ESTADUAL DE FLORESTAS		AUTO DE FISCALIZAÇÃO IEF/URFBIO NOROESTE- NAR Ar Referência: Processo SEI nº 2100.01.0027173/2023-43			
Objetivo da Fiscalização: Avaliar requerimento para supressão de cobertura vegetal nativa, para uso alternativo do solo em 0,2933ha (corretivo) e intervenção com supressão de 0,0451ha (corretivo)					
IDENTIFICAÇÃO DO INTERESSADO	Modalidade: (x) Não passível () LAS/Cadastro () LAS/RAS () LAC () LAT				
	Nome / Razão Social: Onorino Regalin (Fazenda Mangue Seco)				
	[] CNPJ [x] CPF [] CNH [] CTPS [] RG: CNPJ: [REDACTED]				
	Nome fantasia/apelido: Não se aplica				
	Endereço [REDACTED]				
	Complemento:		Bairro/localidade:		
	Município: [REDACTED]		UF: MG CEP: [REDACTED]		
	Assinalar Datum (obrigatório)		[] SAD 69 [X] WGS 84 [] Córrego Alegre		
	Lat/Long	Grau:	Min:	Seg:	Grau:
	Formato UTM (X,Y):	Longitude ou X (6 dígitos)= 336.258 Não considerar casas decimais			Latitude ou Y (6 dígitos)= [REDACTED] Não considerar casas decimais
Fuso ou Meridional para formato UTM		Fuso: 23L [] 22 [X] 23 [] 24		Meridional: [] 18 [X] 19 [] 20	
<p>No dia 19 de ABRIL de 2023, foi realizada uma vistoria de forma presencial no empreendimento Fazenda Mangue Seco, imóvel localizado no município de Foz de Iguaçu, SP, com área total de 8.349.918. A referida inspeção, teve como objetivo avaliar requerimento para supressão de cobertura vegetal nativa, para uso alternativo do solo em 0,2933ha (corretivo) e intervenção com supressão de 0,0451ha (corretivo). O referido requerimento trata-se de uma intervenção corretiva para captação de água e conservação da capacidade produtiva do empreendimento. Foram utilizadas na sustentação deste auto de fiscalização as imagens do Cadastro Ambiental Rural (CAR) e sobreposição com o Plano de Fomento (PF).</p> <p>O requerente encontra-se legitimado a formalizar o pedido tendo em vista a presença dos documentos de procuração (71068638) e matrícula (71068641).</p> <p>Em análise preliminar do conteúdo do Requerimento de Intervenção Ambiental (71068631), viu-se fora declarado o seguinte:</p> <p>APPs: Em relação as áreas de 5,8417ha de preservação permanente, referem-se a uma vereda e o Córrego Três Capões, conforme constatado no local. Outro de um ecossistema de vereda. Em razão da atividade desenvolvida ser exclusivamente de agricultura, dispensa cercamento das apps.</p> <p>Vereda casa de motobomba na app</p>					



RL: A reserva legal declarada está localizada no mesmo empreendimento, com área declarada de 32,5785 ha, menor que o mínimo de 20% referência: (23L) 336.817 / 8.350.722; (23L) 336.322 / 8.350.248; (23L) 336.095 / 8.349.710. A reserva legal está em dois fragmentos com preservação permanente do Córrego Três Capões, formando um "corredor ecológico". Quanto ao pedido apresentado para ser avaliado, se trata de ter ocorrido uma intervenção sem a autorização do órgão ambiental competente foi lavrado um auto de infração para a área atingida pelo desm

Fazenda Mangue Seco (Formoso, MG), RL: 32,5785ha



No dia 09 de março de 2010, foi formalizado um pedido de compensação de reserva legal para regularização do déficit de reserva do empreendimento Ma empreendedor para resolver a situação, com validade de 12 meses podendo ser prorrogado por mais 6 meses. O empreendedor foi notificado em 8 de fevereiro entrega dos documentos solicitados, o processo foi arquivado em 29 de junho de 2012.

Faz. Mangue Seco

Compensação RL (proposta) Faz. Boa Vista, MG



Áreas Antrópicas: A área consolidada declarada no CAR é de 159,6884ha, estando ocupada com agricultura, barragem, estradas, sede, rede e estruturas, utilizada de forma exclusiva no processo produtivo, não havendo dependência com as propriedades vizinhas. Toda a superfície da propriedade rural es biodiversidade. O empreendimento possui área útil menor que 1000ha, condizendo com o licenciamento ambiental simplificado na modalidade Não Passível, conf

Imagem atual (Brasil Mais)

Fazenda Mangue Seco (Formoso, MG)



1 - Número do Recibo de inscrição do imóvel rural no Cadastro Ambiental Rural CAR, quando cabível: MG-3126208-33F3.C05F.5692.4CE6.A22A.6FBA.62AA.E4,

Faz Mangue Seco (Formoso, MG);

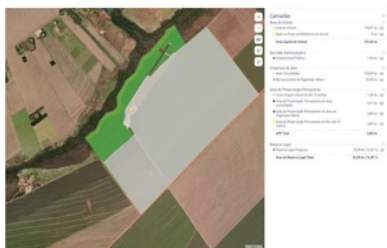

Faltou declarar no CAR as áreas consolidadas, como as estradas, carreadores, rede de energia e sede.

2 - Reserva Legal Proposta: A reserva declarada no Cadastro Ambiental não atende a legislação em vigência.

3- Atividade principal: (G-01-03-1). Culturas Anuais e perenes: DELIBERAÇÃO NORMATIVA COPAM Nº 217, DE 06 DE DEZEMBRO DE 2017.

Aparentemente não foi constatado indícios de fragmentação do empreendimento.

4 - Número do recibo do projeto cadastrado no Sinaflor:

Uso Alternativo do Solo (23127745; 23127974). Os recibos apresentados estão devidamente cadastrados e homologados no Sinaflor.

5 - Bioma Cerrado: informação compatível com as informações do Inventário Florestal de Minas Gerais.



6 - Haverá supressão de espécie da flora protegida por lei? Não.

Foi declarado o seguinte no PIA: Quanto ao pedido apresentado para ser avaliado, se tratando de uma intervenção corretiva, conforme declarado. Em razão competente foi lavrado um auto de infração para a área atingida pelo desmatamento, conforme comprovado (AI: 327203/2023). O rendimento de material lenhável ou empreendimento. Quanto a taxa florestal foi quitada em dobro, conforme previsto em Norma para intervenção corretiva. Em relação à reposição florestal. A referida proposta se encontra em desacordo com legislação vigente.

Pontos de intervenções sem autorização do órgão ambiental competente:



7 - Haverá supressão de espécie da flora ameaçada de extinção? Não.

8 - Número do DAE de recolhimento da Taxa de Expediente (Supressão de Vegetação Nativa): DAES conferidos no site da SEF e devidamente quitados.

8.1 Documento TAXA EXPEDIENTE VEGETAÇÃO NATIVA (71068719), referente supressão de cobertura vegetal nativa, para uso alternativo do solo em 0,2933ha em áreas de preservação permanente (APP) em 0,0451ha (corretivo);

8.2 Documento TAXA FLORESTAL VEGETAÇÃO NATIVA (80598635), referente a taxa florestal do AIA Corretivo (lenha nativa);

9 - Estudos de Fauna (Campo obrigatório)? Não se aplica

10 - Autorizações de manejo de fauna silvestre terrestre e aquática (quando for o caso)? Não se aplica

10 - Outras informações: Não se aplica

10.1 - Ampliação de empreendimento: Não se aplica

10.2 - Intervenção ambiental em caráter corretivo. Não se aplica

10.3 - Intervenção Emergencial Número do protocolo de comunicado de intervenção emergencial: Não se aplica

10.4- Agricultor familiar. Não se aplica

11 -Uso proposto: Não se aplica

12 -Produto ou subproduto florestal a ser apurado na intervenção ambiental requerida, para recolhimento da taxa florestal, conforme lei 4.747/75:

Foi recolhido a taxa em dobro de lenha nativa, referente ao AIA Corretivo

13 - APROVEITAMENTO SOCIOECONÔMICO DO PRODUTO OU SUBPRODUTO FLORESTAL/VEGETAL:

REPOSIÇÃO FLORESTAL: Recolhimento a conta de arrecadação de reposição florestal: será exigido em caso de deferimento ao final da análise.

Considerando as avaliações da equipe técnica do URFBio Noroeste de Minas, fez-se necessária a realização de uma vistoria presencial no local, em razão das ir 19 de abril de 2024, sendo os membros participantes do IEF/NAR Arinos: Almiro Renato de Marins (Analista Ambiental e gestor do processo), Maria Isabe Ambiental), contando, ainda com os representantes da consultoria, Victor e Xavier e o proprietário da Fazenda Mangue Seco, o Senhor Onorino. Nada mais, acre:

ASSINATURAS	Analista Ambiental	Documento de Identificação
	1. Almiro Renato de Marins	Masp [REDACTED]
	2.	Masp
	3.	Masp
	Vistoriado / Representante do Vistoriado:	
	Vínculo com o empreendimento:	



Documento assinado eletronicamente por **Almiro Renato de Marins, Servidor**, em 15/05/2024, às 13:41, conforme horário oficial de Brasília, com fundamento no art. 6º, § 1º, do [Decreto nº 47.222, de 26 de julho de 2017](#).



A autenticidade deste documento pode ser conferida no site http://sei.mg.gov.br/sei/controlador_externo.php?acao=documento_conferir&id_orgao_acesso_externo=0, informando o código verificador **88365965** e o código CRC **514C487F**.