

COBRANÇA PELO USO DA ÁGUA

Conhecendo as ações de
usuário da água e seus
objetivos





O que é a Cobrança pelo uso da água?

A cobrança pelo uso de recursos hídricos é um dos instrumentos de gestão elencados na Lei Estadual 13.199/99.

Baseado no **princípio do usuário-pagador**, a cobrança tem como objetivo reconhecer a **água como um bem econômico** e dar ao usuário uma indicação do seu real valor, **incentivar a racionalização** do uso da água e obter **recursos financeiros para o financiamento de programas e intervenções** incluídos nos planos de recursos hídricos, visando compensar a degradação causada pelos diversos usos.

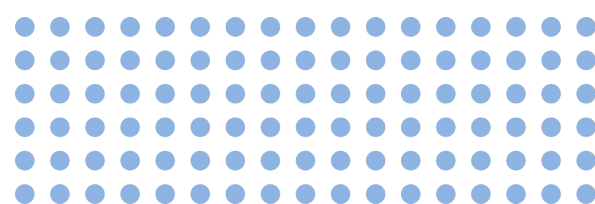

Principais atores da Cobrança

•Usuário

Pessoa Física ou Pessoa Jurídica, Público ou Privado, que faz uso do recurso hídrico passível de regularização e cobrança pelo órgão gestor.

•Agência de Bacia ou Entidade Equiparada

Pessoa Jurídica, pública ou privada, responsável pela aplicação dos recursos da cobrança pelo uso de recursos hídricos.

•Órgão Gestor

Pessoa Jurídica Pública responsável por regulamentar, acompanhar, cobrar e repassar os valores arrecadados com a CRH.

•Conselho Estadual de Recursos Hídricos

Órgão deliberativo e normativo central do Sistema Estadual de Gerenciamento de Recursos Hídricos - SERGH-MG, responsável por estabelecer critérios e normas gerais sobre a CRH e aprová-la.

Comitê de Bacia Hidrográfica

instância colegiada, de Estado, instituída por Decreto pelo Governador, deliberativa e normativa com atuação territorial compreendida pela Bacia Hidrográfica em que esteja inserido.





Comitês de Bacias e Investimentos

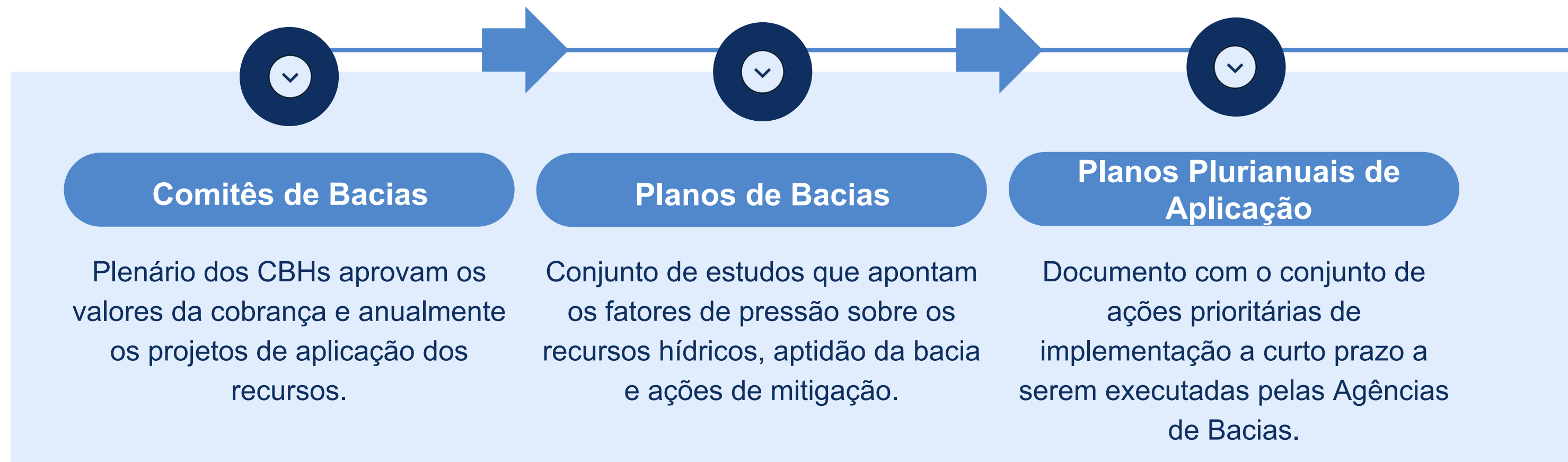

CBH É:

- Reforçar o sentimento de cidadania.
- Descentralizar decisões.
- Levar as comunidades, os locais, a participar das soluções.
- Delegar competências aos entes responsáveis pelas ações

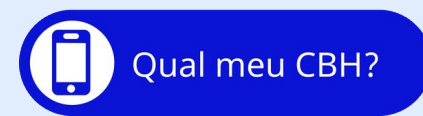



Avanço na Implementação

Bacias cobradas
em 2010

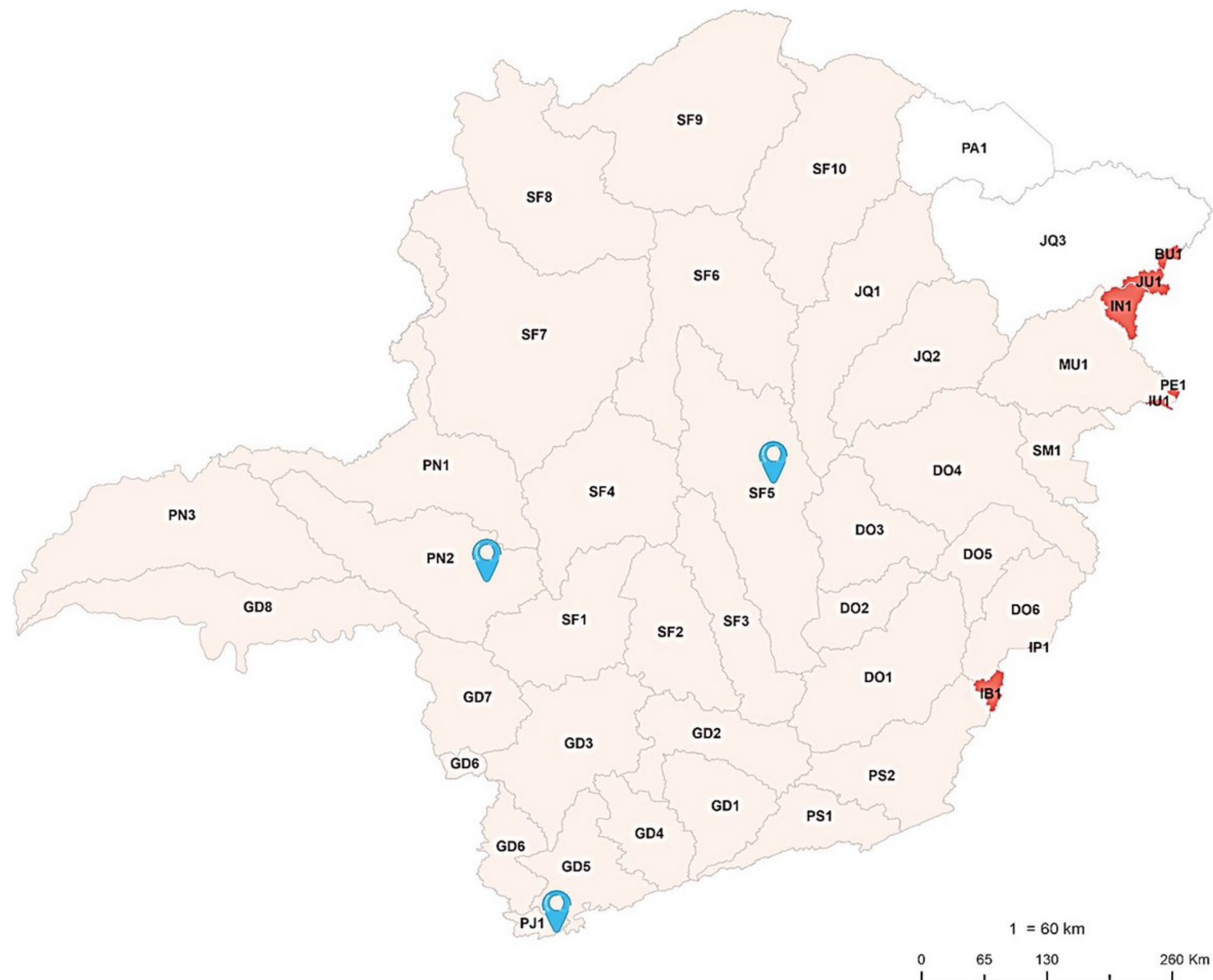



Avanço na Implementação

Bacias cobradas
em 2012

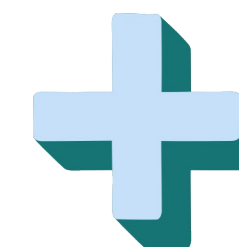
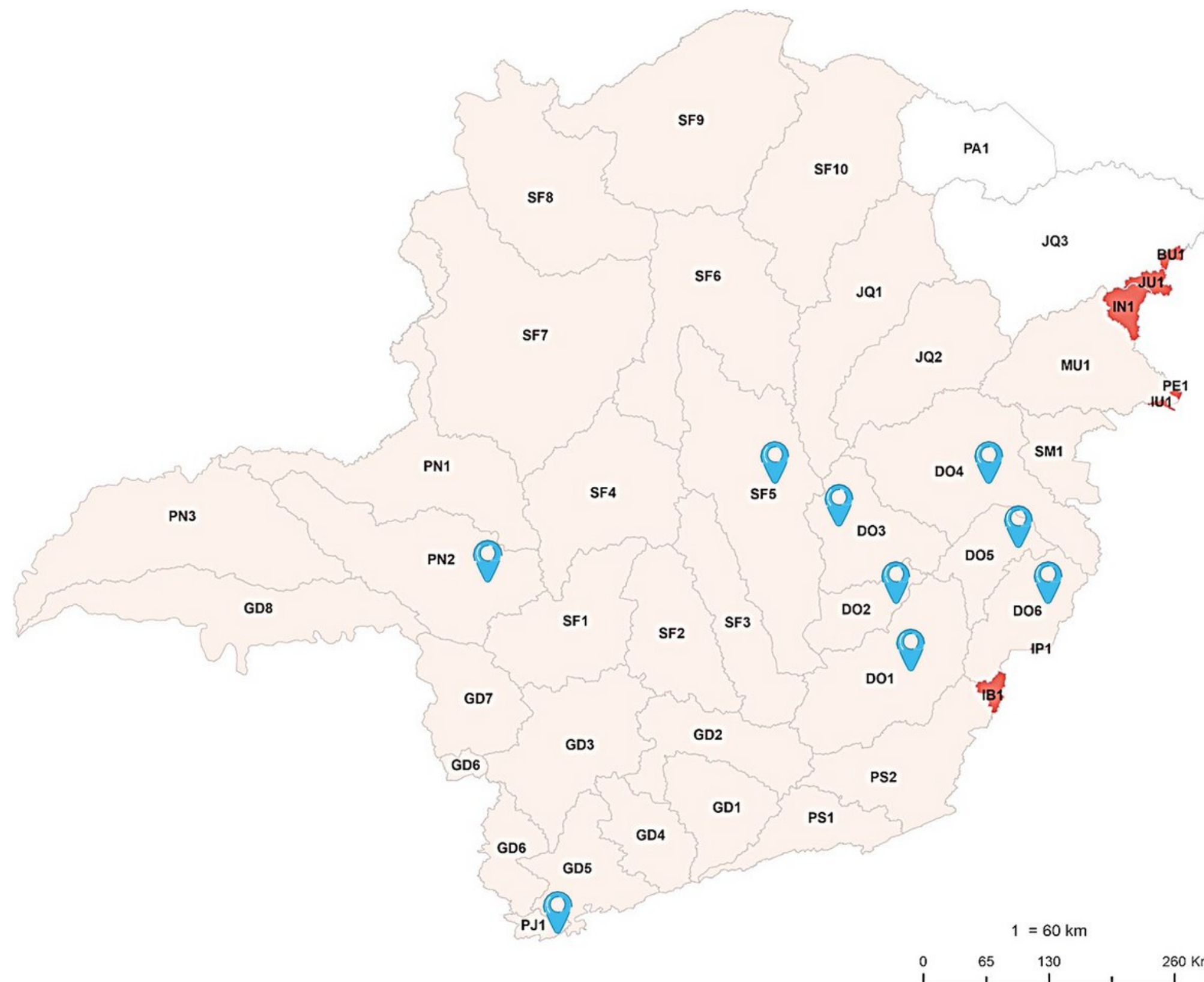



Avanço na Implementação

Bacias cobradas
em 2014

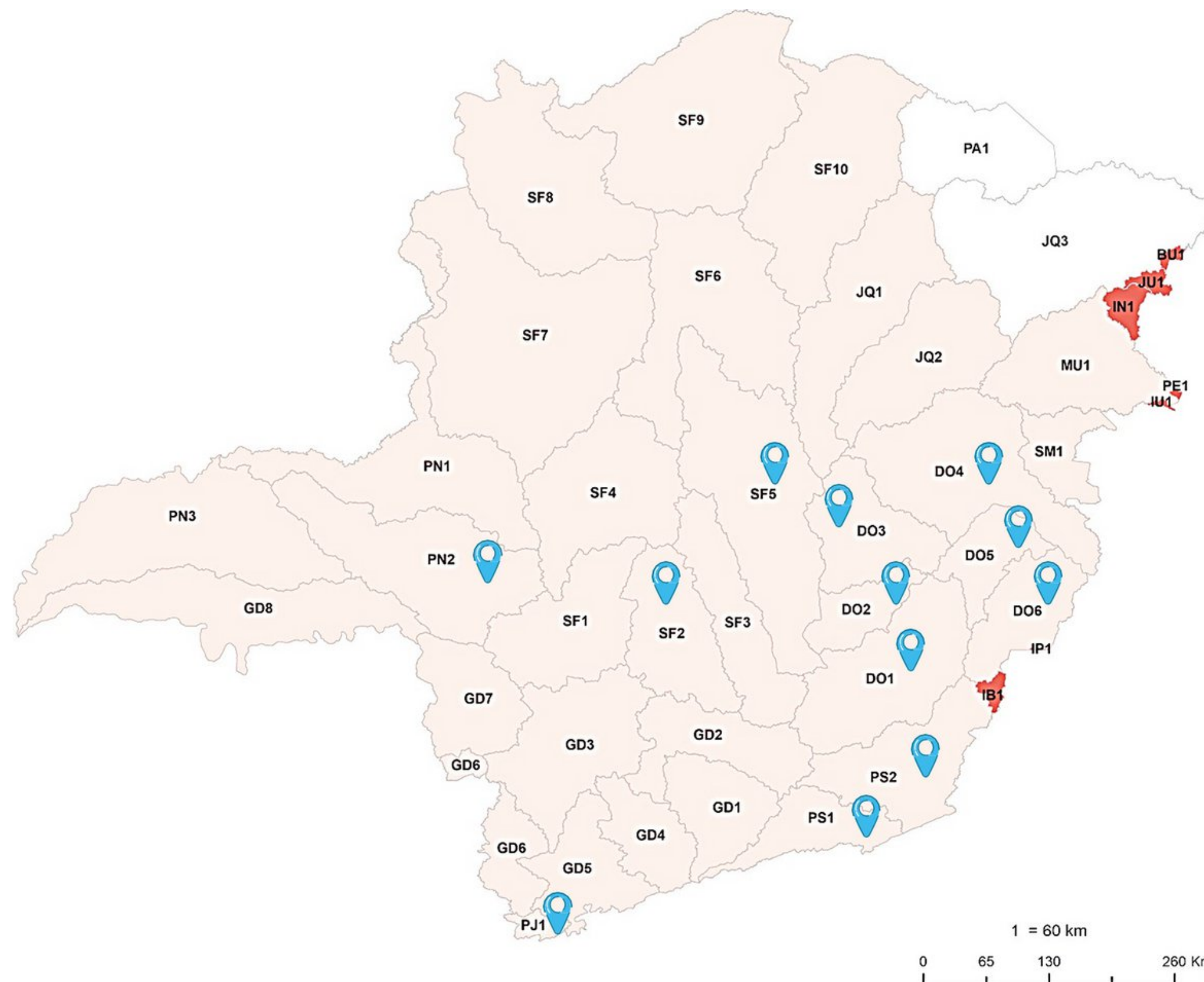



Normatização: “Virada de Chave”

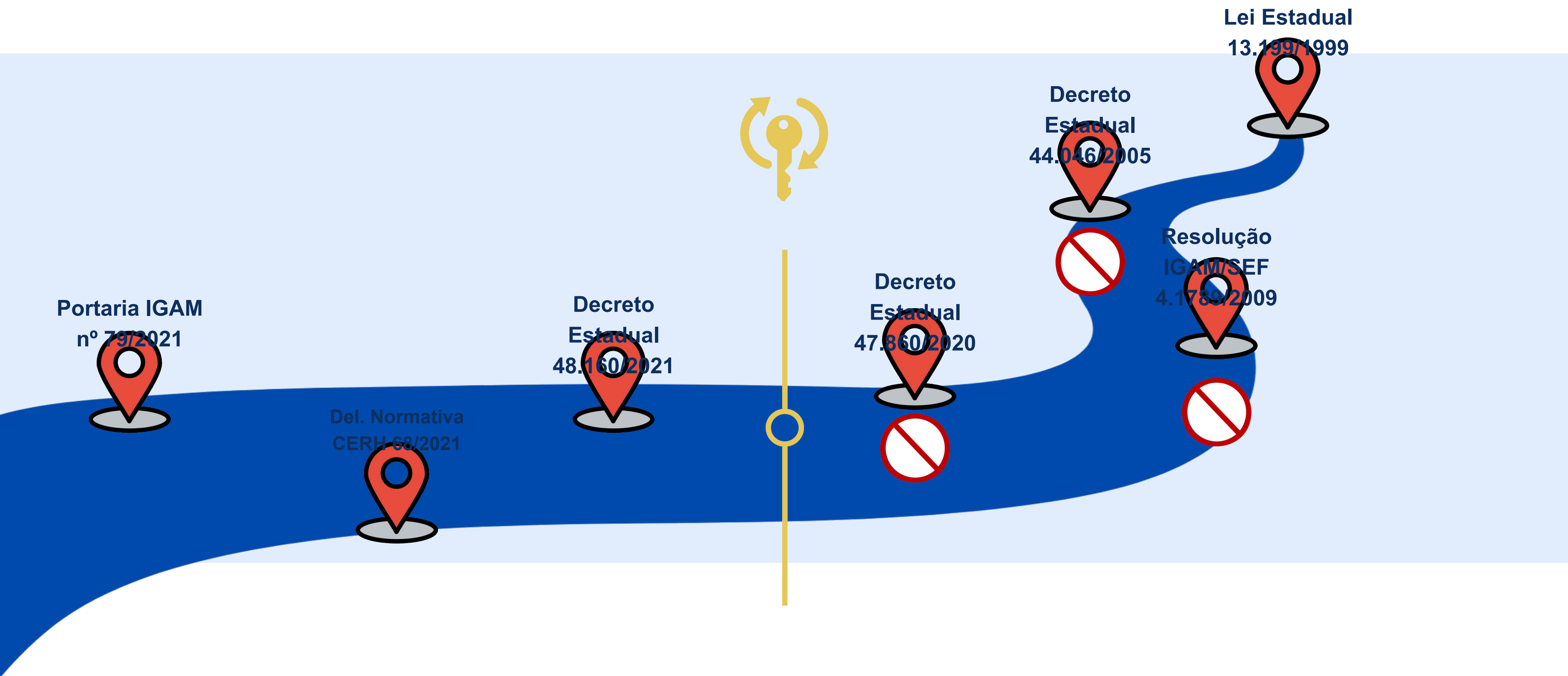

Regulamento Inovador da CRH (Decreto nº 48.160/2021)

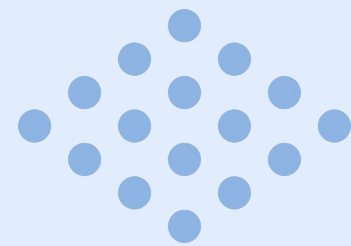

Comando ao CERH

O CERH-MG deverá estabelecer, no prazo de um ano a contar da data de publicação do decreto, diretrizes gerais para a metodologia de cálculo e o preço mínimo

Valor minimo?

Na hipótese do valor anual ser entre R\$ 200,00 a R\$1.000,00 , a CRH será cobrada em única parcela.
Valores Inferiores à R\$200,00 são acumulados até atingir o valor mínimo

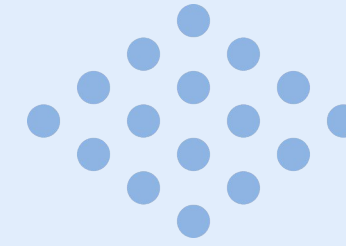

Comando aos CBH

Os CBH encaminharão ao CERH-MG, no prazo de dois anos a contar da data de publicação do decreto, a proposta de metodologia para o cálculo das tarifas referentes à CRH

Regulamento Inovador da CRH (Decreto nº 48.160/2021)

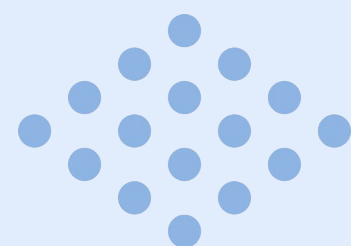

De quais regiões do Estado?

A partir de 2025, **todas as bacias do Estado** de Minas Gerais.

Quem deve pagar?

Usuários de recursos hídricos **detentores de Outorga** de Direito de Uso de Recursos Hídricos emitidas pelo IGAM.

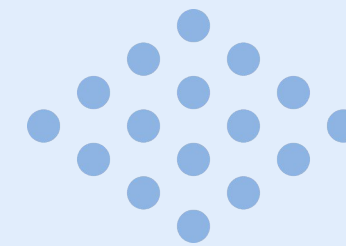

Quem está isento?

Usos de recursos hídricos para atendimento a **pequenos núcleos populacionais rurais** e **usos considerados insignificantes**, conforme regulamentos.





Critérios e regras gerais da CRH (DN CERH-MG nº 68/2021)

SIMPLIFICAÇÃO

A metodologia para cálculo e fixação dos valores da CRH:
Simples e transparente, de fácil entendimento pelo usuário pagador.

Os preços públicos unitários serão atualizados anualmente pelo IPCA.

A cobrança incidirá sobre:

- Volume outorgado de captação;
- Volume medido de captação;
- Carga poluidora lançada.



Impacto da Regulamentação na Expansão

Bacias cobradas
em 2023

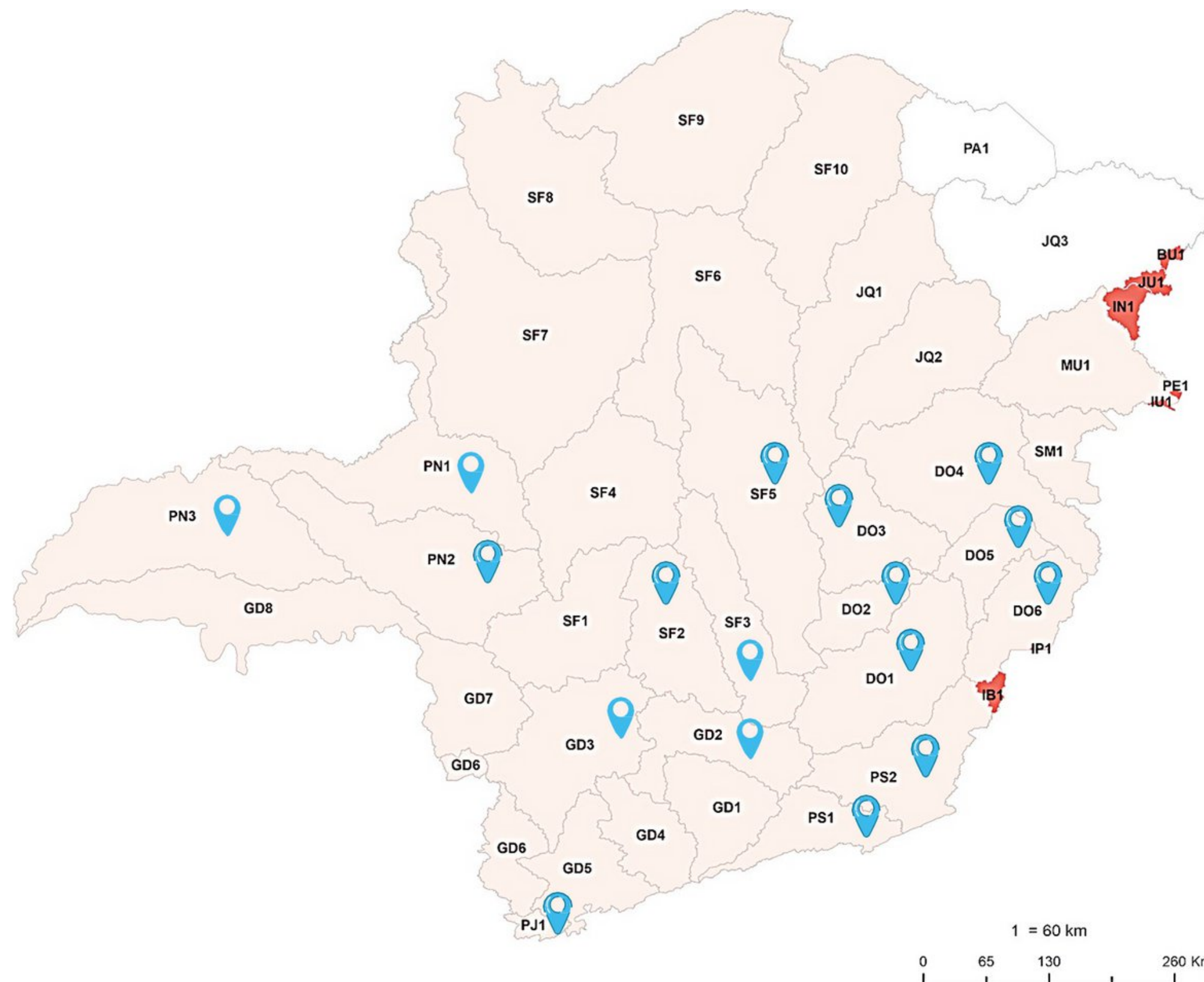

+ 5



Avanço na Implementação

Bacias cobradas
em 2024

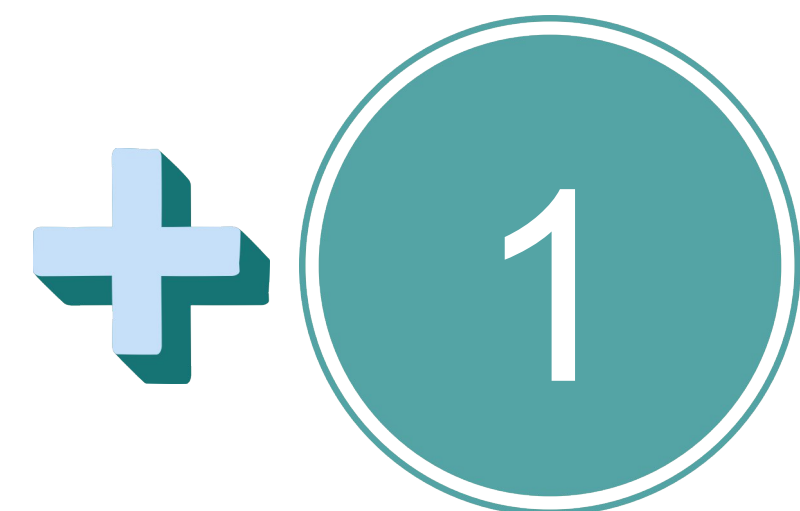
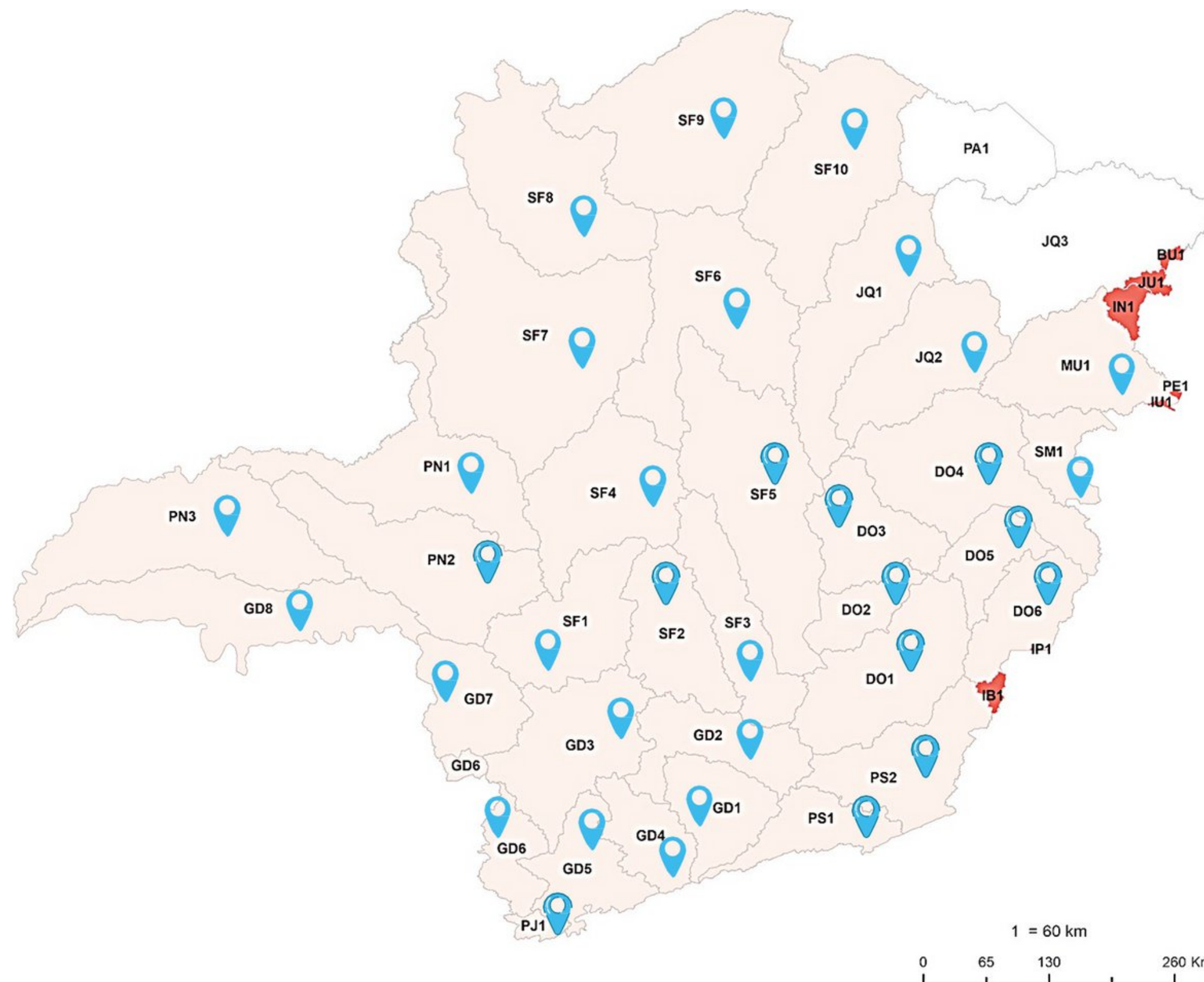



Avanço na Implementação

Bacias cobradas
em 2025

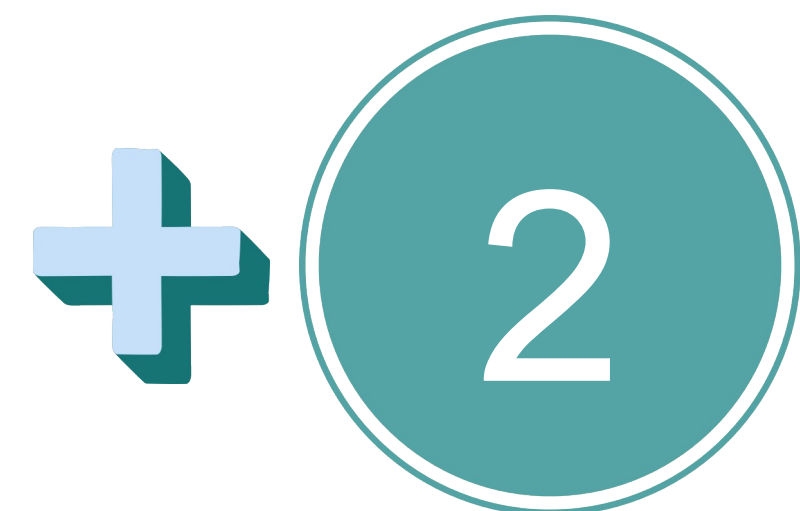
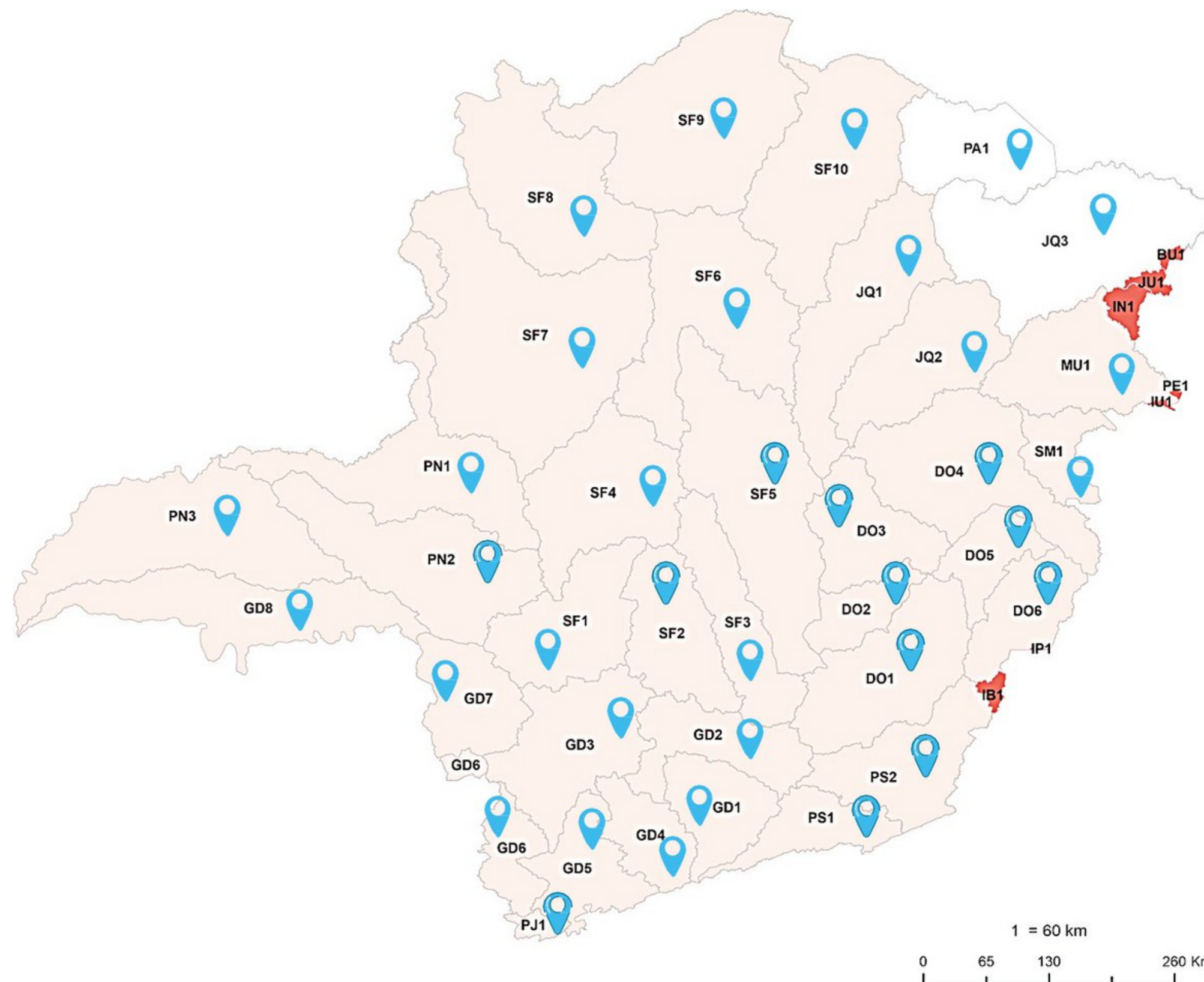

Calendário da Cobrança pelo uso da água

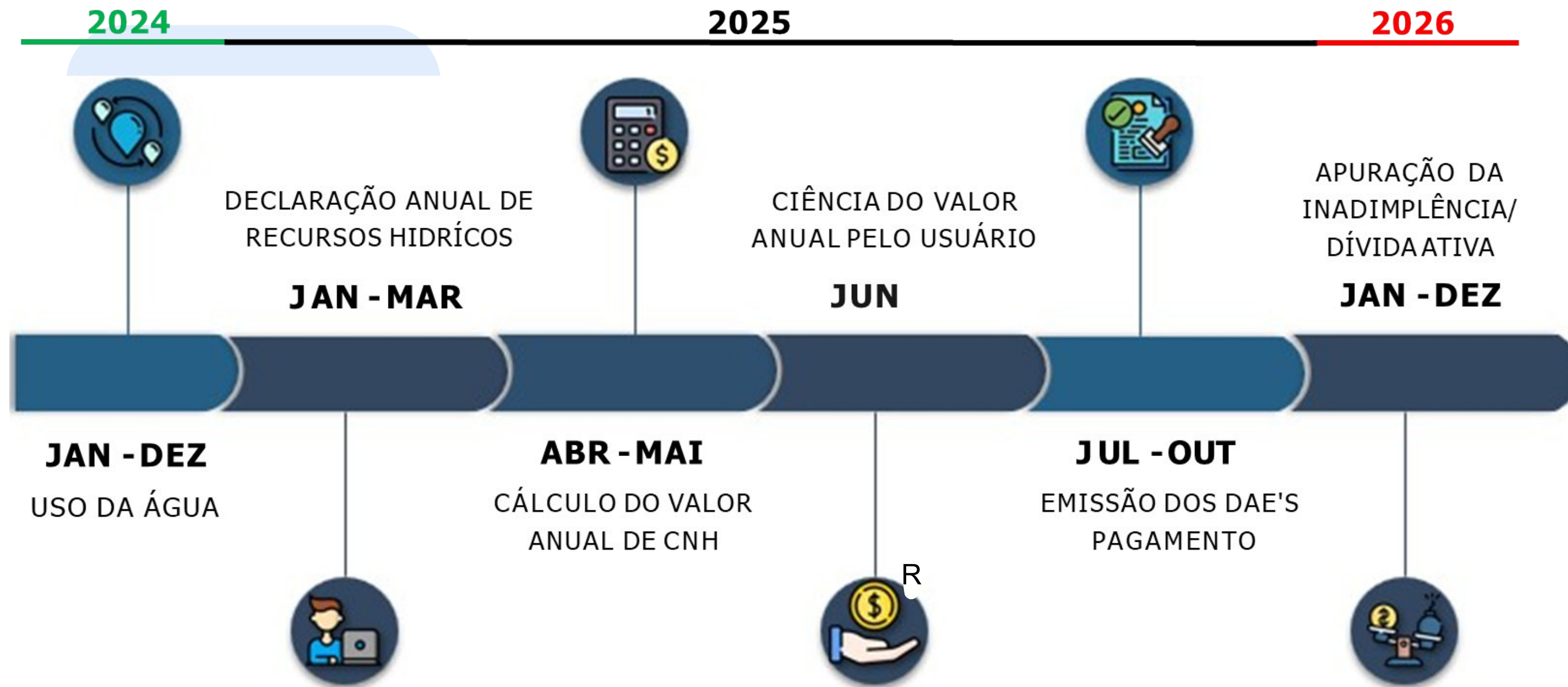

Acessos à Informações

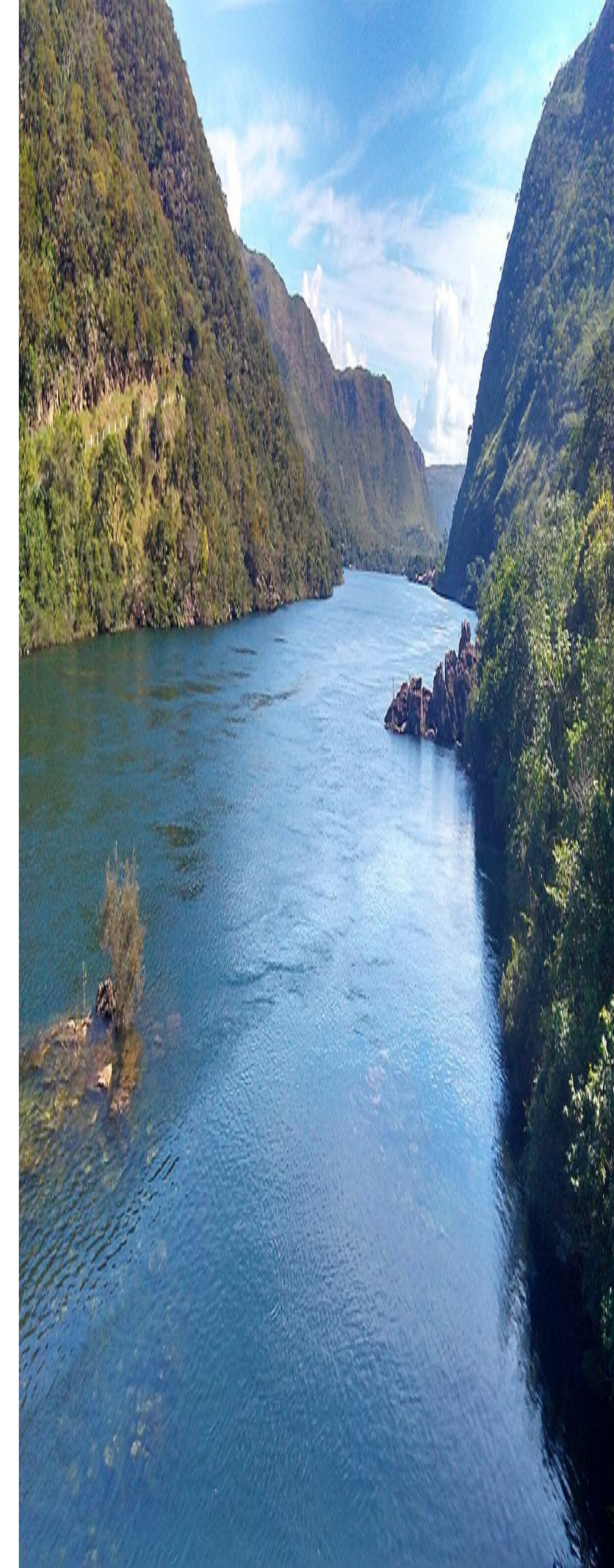



eco sistemas

Portal de Serviços do Sisema



SOUT

SISTEMA DE OUTORGA DE DIREITO DE USO
DE RECURSOS HÍDRICOS

CADU





Sistema de Gestão de Bacias Hidrográficas

NOTIFICAÇÕES

Sistema emite e envia para os e-mails cadastrados no CADU:

- Notificações sobre o memorial de cálculo;
- Notificações sobre a contestação do memorial;
- Notificações sobre débitos não quitados;

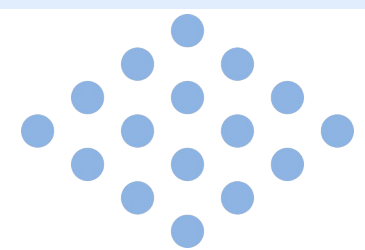

Cobrança > Realizar Cálculo

Comitê *
SF4 - Entorno da Represa de Três Marias

Ano exercício * 2025 Ano referência * 2024 PPA % * 0

☐ Cálculo retroativo Atualização monetária (%) * 20,00 Data Vencimento * 13/03/2025

Pesquisar em todos os campos Limpar filtros Colunas

| Comitê | Ano exercício | Ano de referência | PPA | Atualização monetária | Data de Vencimento | Gerado em | Status | Opções |
|---------------------------------------|---------------------|---------------------|---------------------|-----------------------|----------------------|----------------------|---------------------|--------|
| Digite para procura | Digite para procura | Digite para procura | Digite para procura | Digite para procura | Clique para escolher | Clique para escolher | | |
| SF3 - Rio Paraopeba | 2025 | 2023 | 0% | | 17/03/2025 | 07/03/2025 | Erro Processamento | |
| SF1 - Afluentes do Alto São Francisco | 2025 | 2020 | 10% | | 31/03/2025 | 07/03/2025 | Processado com Erro | |
| DO1 - Piranga | 2025 | 2023 | 0% | 1.250000% | 03/03/2025 | 21/02/2025 | Processado | |
| DO1 - Piranga | 2025 | 2024 | 0% | 1.750000% | 03/03/2025 | 21/02/2025 | Processado | |
| SF8 - Rio Urucuia | 2025 | 2023 | 0% | 1.000000% | 04/03/2025 | 21/02/2025 | Processado | |

10 Página: 1 de 1

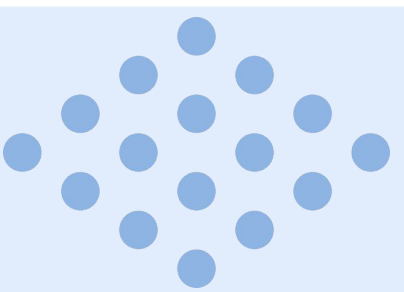

Cobrança > Memorial de cálculo > Pesquisa

Digite para procurar em todos os campos Limpar filtros Colunas

| | Comitê | Outorga/DAURH | Nome/Razão Social (CPF/CNPJ) | Código | Ano exerc./ref. | Data vencimento | Data Cálculo | Valor Cobrado | Status | Ações |
|--------------------------|--------|------------------|---|--------|------------------|------------------|------------------|-------------------|-----------|-------|
| | Digite | Digite para proc | passar | Digite | Digite para proc | Digite para proc | Digite para proc | Clique para escoc | | |
| <input type="checkbox"/> | SF4 | 2103054/2022 | POSTO PASSARELA EIRELI (90.024.565/0001-00) | 83 | 2025-2024 | 13/03/2025 | 12/03/2025 15:23 | R\$ 80,22 | Enviado | |
| <input type="checkbox"/> | SF4 | 2103055/2022 | POSTO PASSARELA EIRELI (90.024.565/0001-00) | 83 | 2025-2024 | 13/03/2025 | 12/03/2025 15:23 | R\$ 76,51 | Calculado | |

10 Página: 1 de 1

Reprovar Memoriais Enviar Memoriais

Informação! Memoriais enviados com sucesso!





Sistema de Gestão de Bacias Hidrográficas

GERIR INTERVENÇÕES

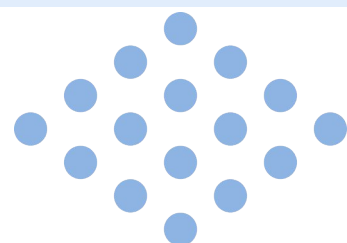
- Realizar consulta de memoriais por outorga, usuário, ano referência, etc.;
- Visualizar memorial;
- Emitir DAE;
- Visualizar e responder notificações de débito;



 **SGBH**
Sistema de Gestão de Bacias Hidrográficas

 **RODRIGO**

 Home

▼ Pesquisa

Usuário de recursos hídricos

Comitê de bacia

Ano de referência

Clique para escolher um ano

Número da portaria

Informe para pesquisar



Número da DAURH

Informe para pesquisar

Situação da notificação

Limpar

Pesquisar

| Usuário de recursos hídricos | Notificações abertas | Ações |
|---|----------------------|---|
| POSTO PASSARELA EIRELI - 90.024.565/0001-00 | 0 |  |
| CONSORCIO DE ONIBUS URBANO CONSORCIO DE SOCIEDADES - 90.024.566/0001-46 | 2 |  |

10

◀ ▶

Página: 1 de 1



Sistema de Gestão de Bacias Hidrográficas

MEMORIAL DE CÁLCULO

- Descritivo completo dos dados utilizados no cálculo;
- Quadro de vazão outorgada;
- Volumes informados na DAURH;
- Valores calculados para cada grupo de finalidade;

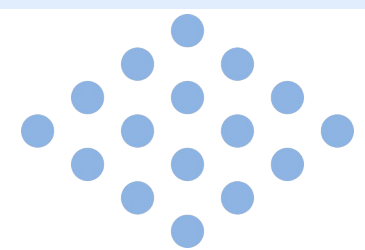
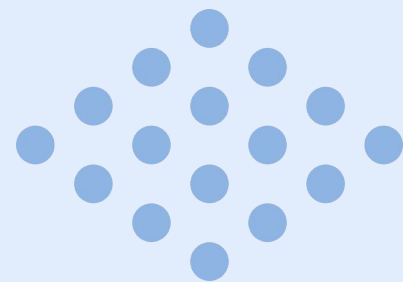



Secretaria do Meio Ambiente e Recursos Hídricos
IGAM - Instituto Mineiro de Gestão das Águas
SGBH - Sistema de Gestão de Bacia Hidrográfica - Cobrança



Cobrança pelo uso de recursos hídricos - Memorial de Cálculo

Dados de usuário de recursos hídricos

Portaria: 1300473/2023

DAURH:

Município: 3133709

CPF/CNPJ: 12.056.613/0004-72

Nome/Razão Social: MINERACAO USIMINAS S/A

Cobrança

| Comitê | Ano Exercício | Ano Referência | Atualização | Ajuste Financeiro |
|--------------------|---------------|----------------|-------------|-------------------|
| Rio Paraopeba | 2025 | 2023 | 0,00 | 0,00 |
| Valor Total (R\$): | 24.908,40 | 1º Vencimento: | 20/02/2025 | |

Informações Outorga

Publicação: 26/01/2023

Validade: 26/01/2033

Validade Estendida:

Cancelamento:

Corpo Hídrico: Subterrânea

Enquadramento: Subterrâneo

Tp Intervenção: Captação

Zona Criticidade:C

Modo de Uso: CAPTACAO EM BARRAMENTO EM CURSO DE AGUA, SEM REGULARIZACAO DE VAZAO

Outorga - Vazão

| | Jan | Fev | Mar | Abr | Mai | Jun | Jul | Ago | Set | Out | Nov | Dez |
|-----------------|-------|-------|-------|-------|-------|---------------|------------|-------|-------|----------------|-------|-------|
| Vazão | 99,00 | 99,00 | 99,00 | 99,00 | 99,00 | 99,00 | 99,00 | 99,00 | 99,00 | 99,00 | 99,00 | 99,00 |
| Hora | 20:00 | 20:00 | 20:00 | 20:00 | 20:00 | 20:00 | 20:00 | 20:00 | 20:00 | 20:00 | 20:00 | 20:00 |
| Dias | 31 | 28 | 31 | 30 | 31 | 30 | 31 | 31 | 30 | 31 | 30 | 31 |
| Unidade medida: | M3/H | | | | | Volume Anual: | 673.200,00 | | | Dias cobrados: | 340 | |

Grupo Finalidade: Industrial

Valor Calculado (R\$): 12.454,20

Finalidade(s) Outorga: Industria

Cálculo

| | | | |
|-------------------|--------------------|------------|-----------------|
| Valor PPU | Volume % | Qoutorgado | Qmedido |
| 0,0370 | 50,00 | 336.600,00 | 336.600,00 |
| Fórmula Aplicada | Valores Aplicados | Desconto | Valor Calculado |
| Q Outorgado * PPU | 336600,00 * 0,0370 | 0,00 | 12.454,20 |



Sistema de Gestão de Bacias Hidrográficas

GERIR COBRANÇAS

- Aceitar ou Contestar memorial;
- Visualizar resposta da contestação;
- Entrar com recurso;
- Visualizar e responder notificações de débito;

Responder notificação

Cobrança

Usuário de recursos hídricos

CONSORCIO DE ONIBUS URBANO
CONSORCIO DE SOCIEDADES
(90.024.566/0001-46)

Comitê de bacia

Entorno da Represa de Três Marias
(SF4)

Ano de referência

2024

Número da portaria

0002265/2008

Número da DAURH

Motivo

Cobrança pelo uso do recursos hídricos

Prazo de resposta

11/04/2025

Histórico de comunicação

| Data | Responsável | Mensagem | Descrição da mensagem | Ações |
|---------------------|---------------------|--|---|-------|
| 12/03/2025 16:06 | Notificação do IGAM | Envio do memorial de cálculo de cobrança | Cobrança anual pelo uso dos recursos hídricos | > |

Resposta da notificação

☒ Aceitar o memorial de cálculo

☐ Contestar o memorial de cálculo

Valor total cobrado

R\$ 5.523,38

Número de parcelas *

4 x R\$ 1.380,84

Cancelar

Finalizar



VISUALIZAÇÃO E ACEITE DO MEMORIAL

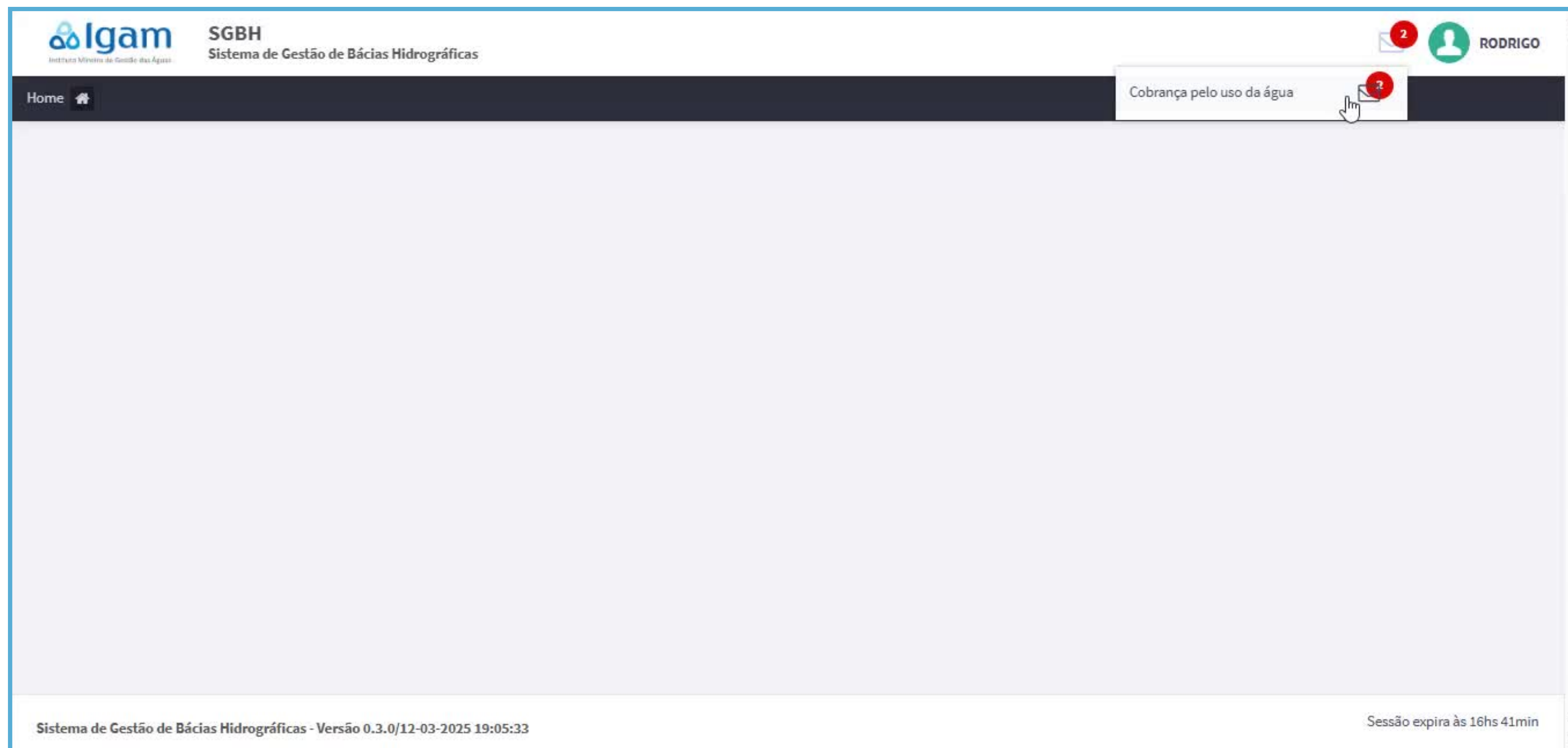



CONTESTAÇÃO DA COBRANÇA



Igam
Instituto Mineiro de Gestão das Águas

SGBH
Sistema de Gestão de Bacias Hidrográficas

Home

Cobrança pelo uso da água

RODRIGO

Sistema de Gestão de Bacias Hidrográficas - Versão 0.3.0/13-03-2025 19:55:33

Sessão expira às 17hs 31min



Investimentos Destaques

Bacia do rio Doce

Programa Rio Vivo

Programa de Controle das Atividades Geradoras de Sedimentos (P12), Programa de Saneamento Básico (P42) e Programa de Recomposição de APPs e Nascentes (P52).

**54 municípios
6.400 propriedades contempladas**

R\$ 14.259.761,06





Investimentos Destques

Bacia do rio Paraíba do Sul

**Obras do Sistema de
Esgotamento Sanitário de Olaria-**

MG

**Coleta e tratamento de esgotos
domésticos na área de intervenção,
possibilitando assim a melhoria da
qualidade e quantidade dos
recursos hídricos da localidade.**

Conclusão: 2024

R\$ 4.404.838,95

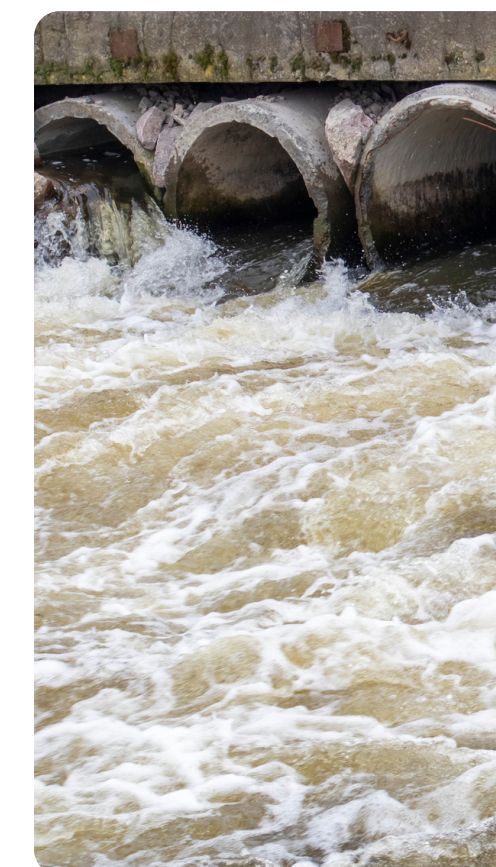



Investimentos Destques

Bacia do rio Paraíba do Sul

**Obras do Sistema de
Esgotamento Sanitário de São
Sebastião de Vargem Alegre**

**Coleta e tratamento de esgotos
domésticos na área de intervenção,
possibilitando assim a melhoria da
qualidade e quantidade dos
recursos hídricos da localidade.**

Conclusão: 2026

R\$ 8.984.866,86



PREFEITURA MUNICIPAL DE
**SÃO SEBASTIÃO DA
VARGEM ALEGRE**



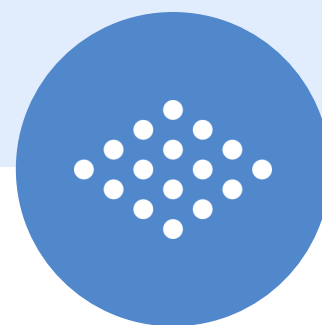

OBRIGA DA!



cobrança.agua@meioambiente.mg.gov.br



WhatsApp



Cobrança IGAM