

Sisema

Sistema Estadual de Meio Ambiente
e Recursos Hídricos

Status de implementação da Política de Regularização Ambiental no estado de Minas Gerais

Mariana Megale
Gerência de Cadastro Ambiental Rural
DCMG/IEF



Histórico da Política de Regularização Ambiental - Instrumento CAR



- Decreto 7.830/2012

Art. 9º. Serão instituídos, no âmbito da União, dos Estados e do Distrito Federal, Programas de Regularização Ambiental - PRAs, que compreenderão o conjunto de ações ou iniciativas a serem desenvolvidas por proprietários e posseiros rurais com o objetivo de adequar e promover a regularização ambiental (...)" (BRASIL, 2012).

*Parágrafo único. São **instrumentos** do Programa de Regularização Ambiental:*

I - o Cadastro Ambiental Rural - CAR, conforme disposto no caput do art. 5º;

II - o termo de compromisso;

III - o Projeto de Recomposição de Áreas Degradadas e Alteradas; e,

IV - as Cotas de Reserva Ambiental - CRA, quando couber.



HISTÓRICO INSTITUCIONAL DA POLÍTICA DE REGULARIZAÇÃO AMBIENTAL RURAL EM MINAS GERAIS

Item: IMPLEMENTAÇÃO DA INSCRIÇÃO DOS IMÓVEIS RURAIS POR MEIO DO CADASTRO AMBIENTAL RURAL - CAR

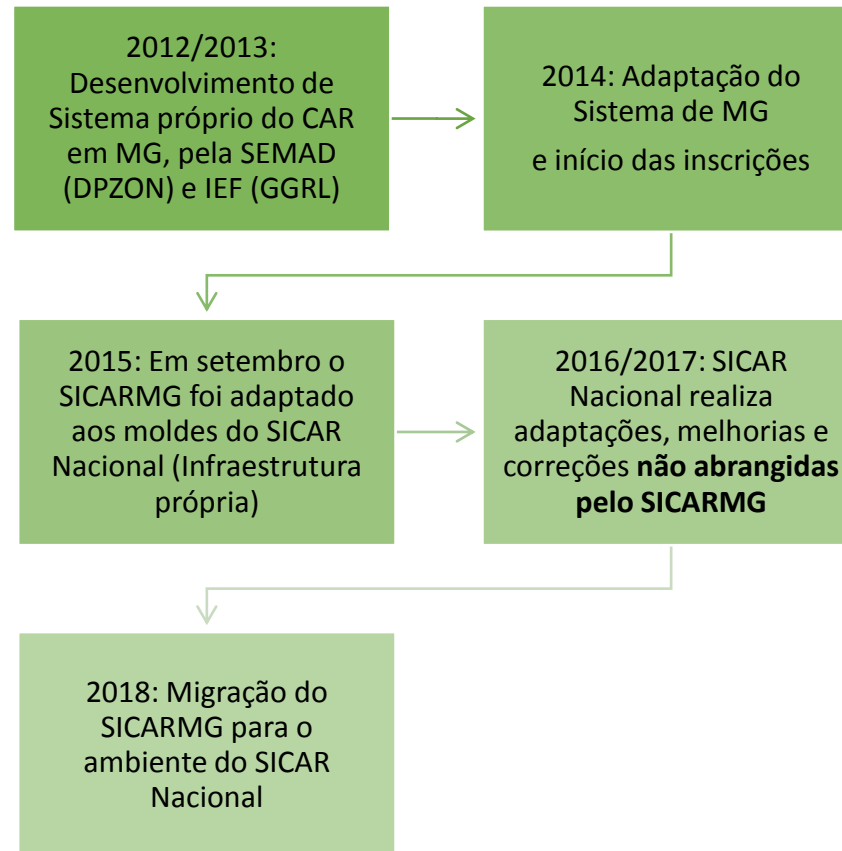

Item: IMPLEMENTAÇÃO DA INSCRIÇÃO DOS IMÓVEIS RURAIS POR MEIO DO CADASTRO AMBIENTAL RURAL – CAR

	DADOS DO CENSO AGROPECUÁRIO 2006 - IBGE	DADOS DE INSCRIÇÃO NO INSTRUMENTO DO CAR 2018
IMÓVEIS ACIMA DE 4 MÓDULOS FISCAIS	114.301	55.075
IMÓVEIS ATÉ 4 MÓDULOS FISCAIS	437.320	634.732
TOTAL	551.621	689.807
ÁREA	33.083.500 ha	42.494.500 ha

Usuários inscritos da Central do Proprietário/Possuidor

54.762

FONTE: IBGE, Módulo de Relatórios SICAR em 18/06/18 e Boletim Informativo SFB Junho/2018



Item: IMPLEMENTAÇÃO DA INSCRIÇÃO DOS IMÓVEIS RURAIS POR MEIO DO CADASTRO AMBIENTAL RURAL – CAR

ACÇÕES DESEMPENHADAS PELO IEF RELATIVAS A ETAPA DE INSCRIÇÃO	QUANTITATIVO
Inscrições realizadas pelo IEF	30.000
Divulgação (elaboração de material para distribuição e mídia digital no período de 2014 a 2017)	-
Mobilização de Parceiros Multiplicadores: SEAPA, FAEMG, FETAEMG, EMATER, AMM, FIEMG, SINDIEXTRA e outros no período de 2014 a 2017	80 Palestras
Capacitação (Palestras e Treinamentos) para o SISEMA e Parceiros Multiplicadores no período de 2014 a 2017	100 Treinamentos
Execução pelos Regionais: dias de campo, mutirão, CAR Itinerante, ações no Corredor Ecológico Sossego Caratinga período de 2014 a 2017	30 eventos
Inserção do instrumento CAR na pauta do IEF	-





Apresentações GCAR 2018

- CPB 19-02/ 09-05/25-06
- DCRE 05-03
- CE PCTs 20-03
- CTFLOR 26-03
- Capacitação de Gestores Municipais 21-03
- CAP 26-04
- Comitê Executivo Bolsa Verde 13-06
- Alinhamento PE Mata do Limoeiro- abril e junho
- CAR FIP 03 e 04 de maio
- Módulo de Análise 21 a 25 de maio



Inserção da Política no IEF

- Política de CE, PSA
- Criação de UCs Estaduais
- Revisão da normativa de ICMS Ecológico
- Projeto Asas
- Ações de Fiscalização
- Subsídio na análise dos processos de DAIA, SINAFLOR







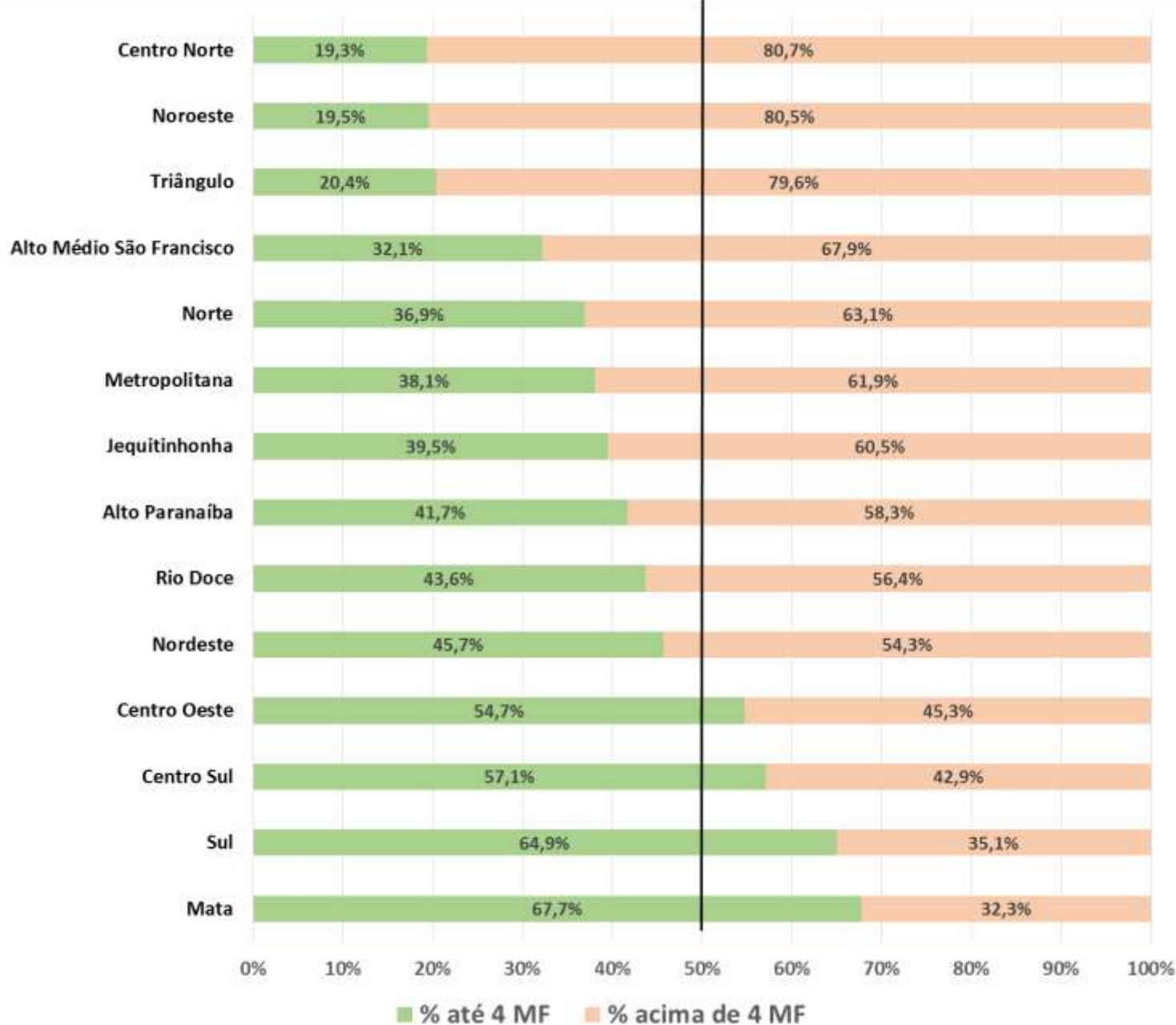

Percentual imóveis inscritos até 4MF e acima de 4MF



Cadastro Ambiental Rural Regional Alto Médio São Francisco

situação em 06/03/18

31.250 imóveis cadastrados

-  Limite Regional Decreto 47.344/2018
-  29.482 Imóveis até 4 MF - 32,1%
-  1.768 Imóveis maiores que 4 MF - 67,9%

% propriedades por módulo fiscal

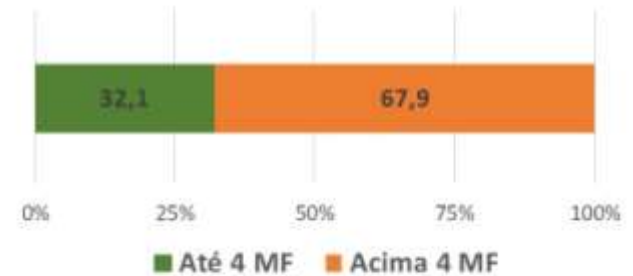

% propriedades cadastradas

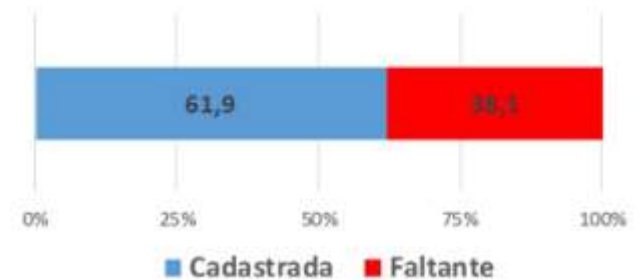

Elaboração: Felipe Pinheiro Chagas - março de 2018

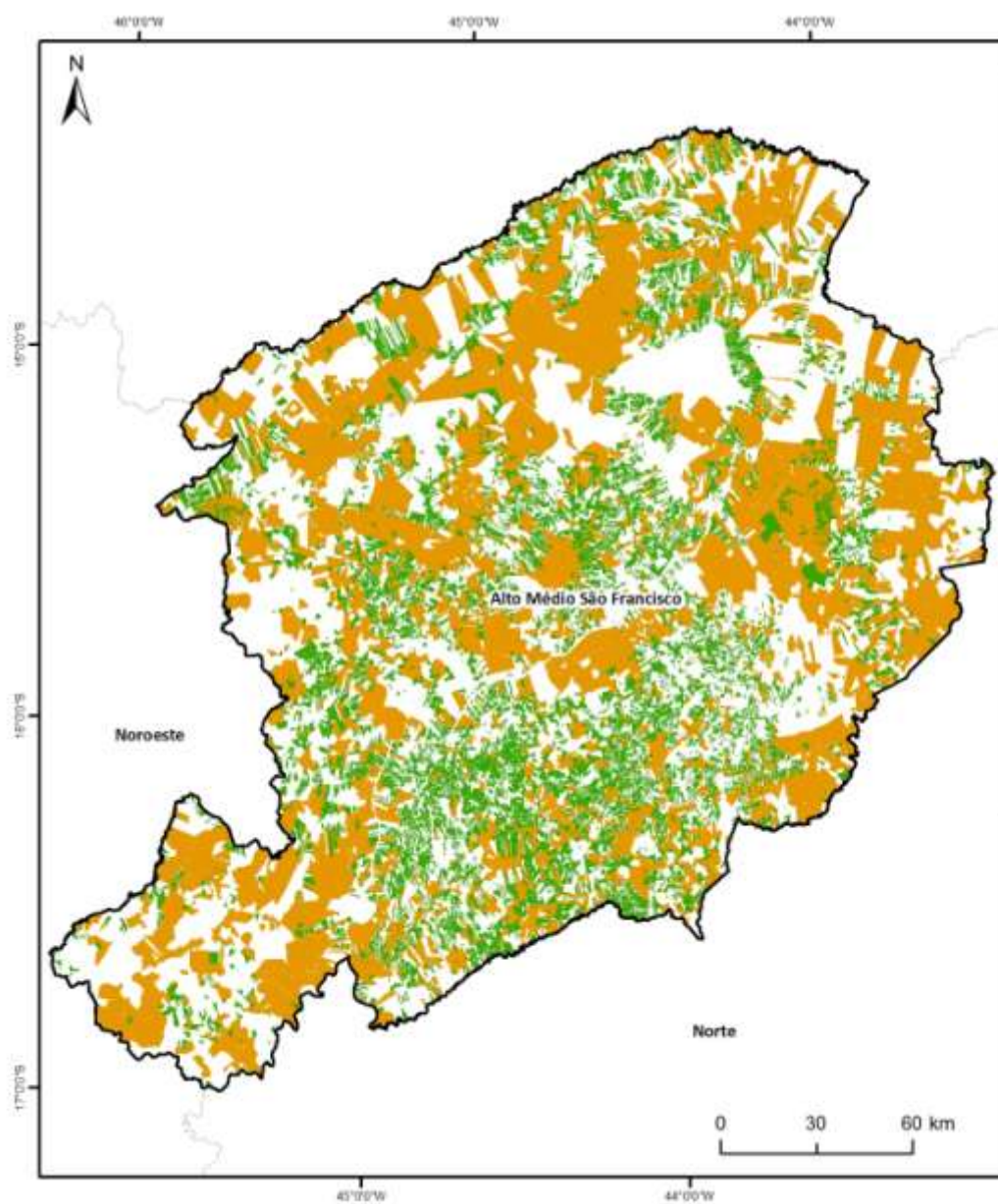



Cadastro Ambiental Rural Regional Alto Paranaíba

situação em 06/03/18

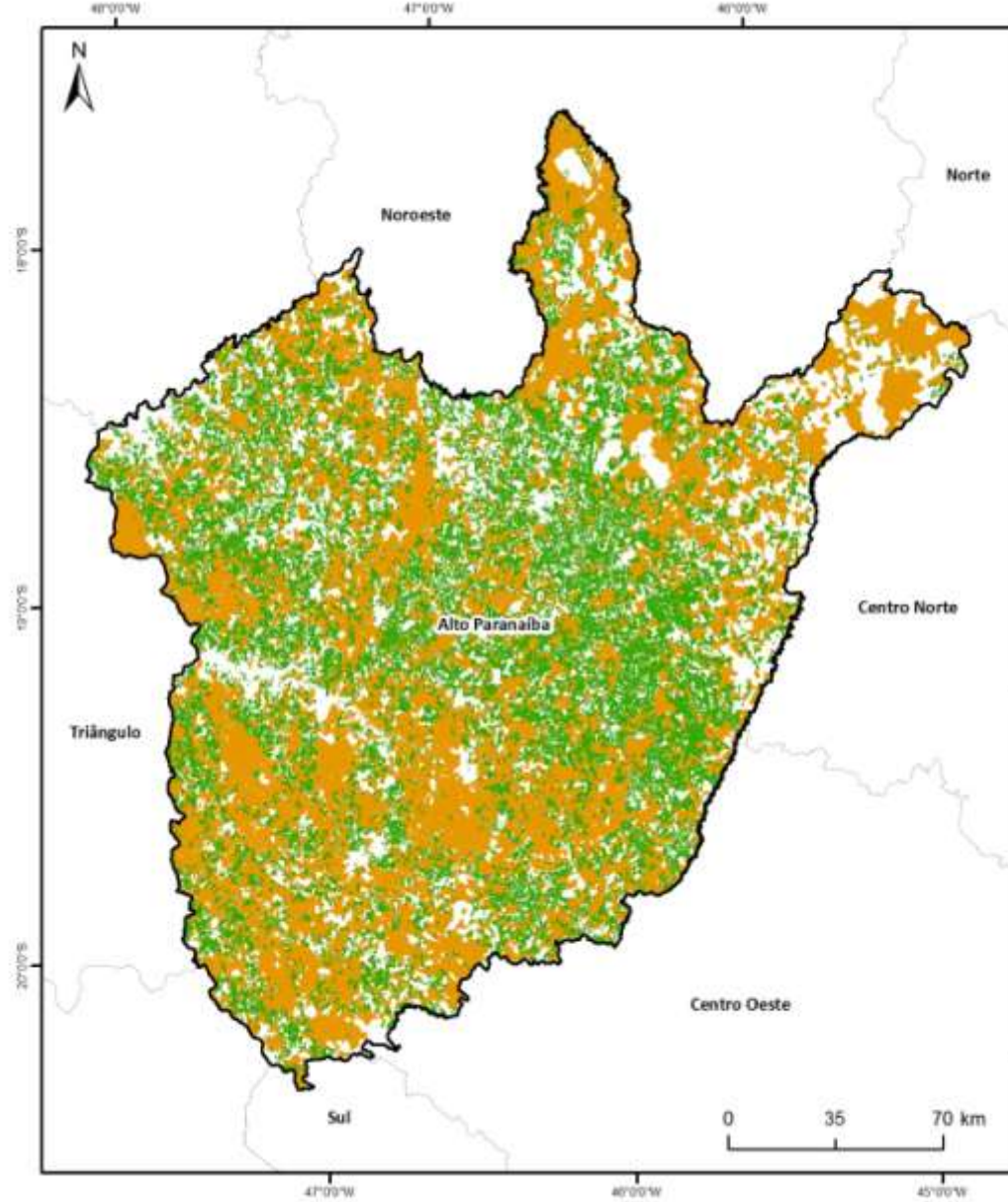
41.242 imóveis cadastrados



-  Limite Regional Decreto 47.344/2018
-  36.557 Imóveis até 4 MF - 41,7%
-  4.685 Imóveis maiores que 4 MF - 58,3%

% propriedades por módulo fiscal

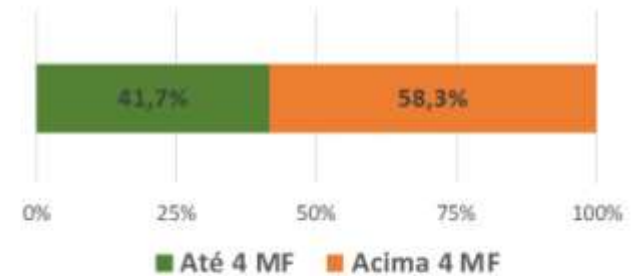

% propriedades cadastradas

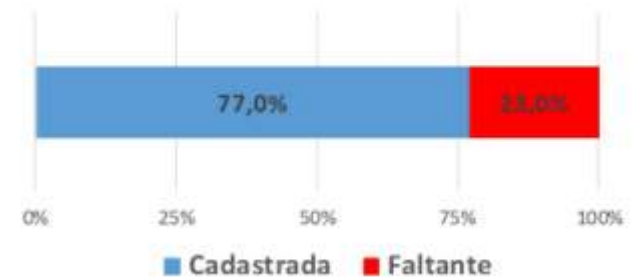

Elaboração: Felipe Pinheiro Chagas - março de 2018

Sisema

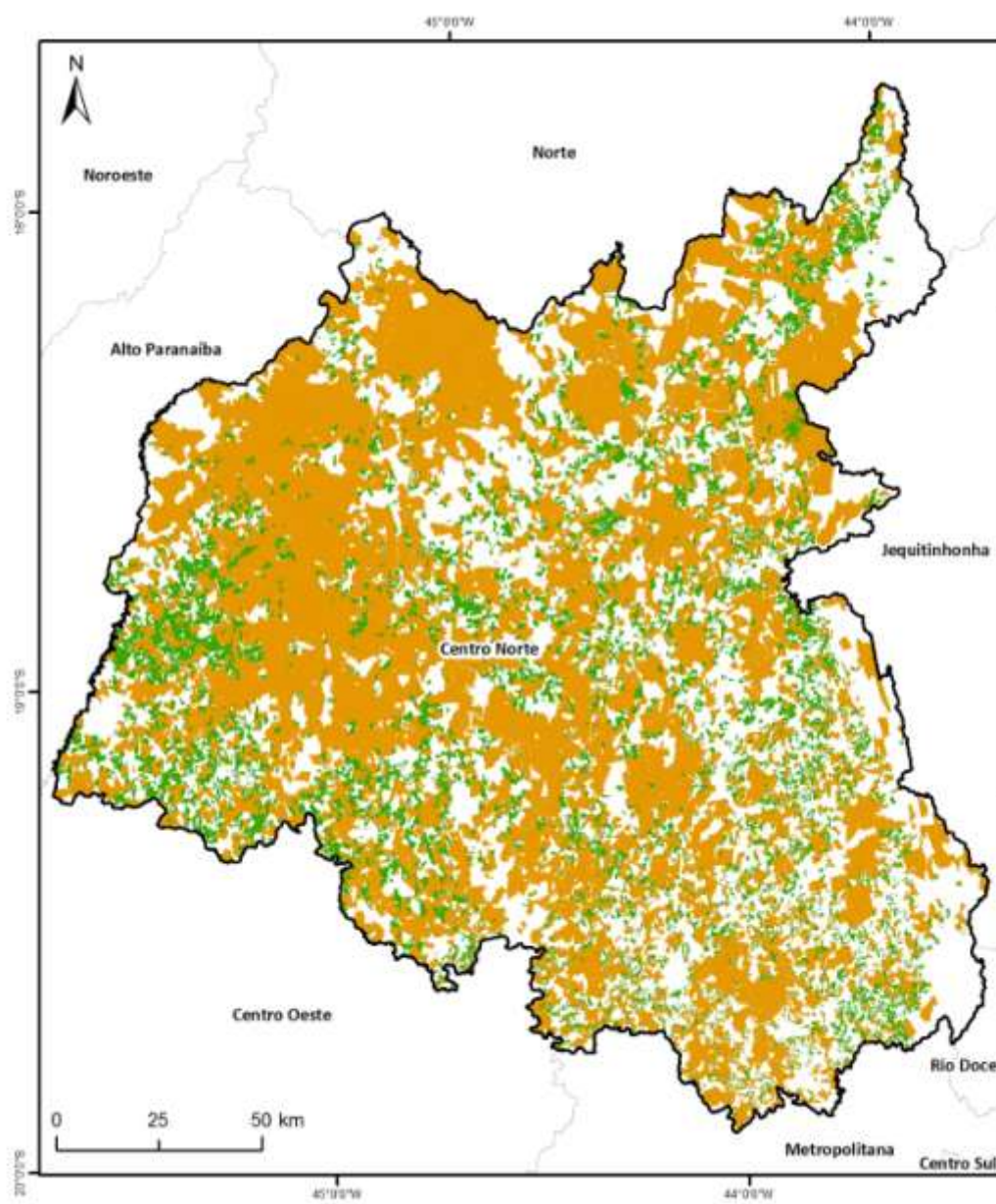

Sistema Estadual de Meio Ambiente
e Recursos Hídricos



Cadastro Ambiental Rural Centro Norte

situação em 06/03/18

16.476 imóveis cadastrados

-  Limite Regional Decreto 47.344/2018
-  13.066 Imóveis até 4 MF - 19,3%
-  3410 Imóveis maiores que 4 MF - 80,7%

% propriedades por módulo fiscal

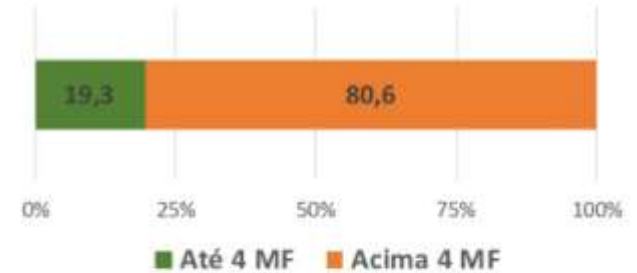

% propriedades cadastradas

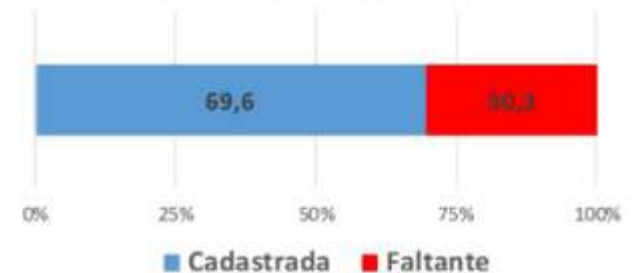

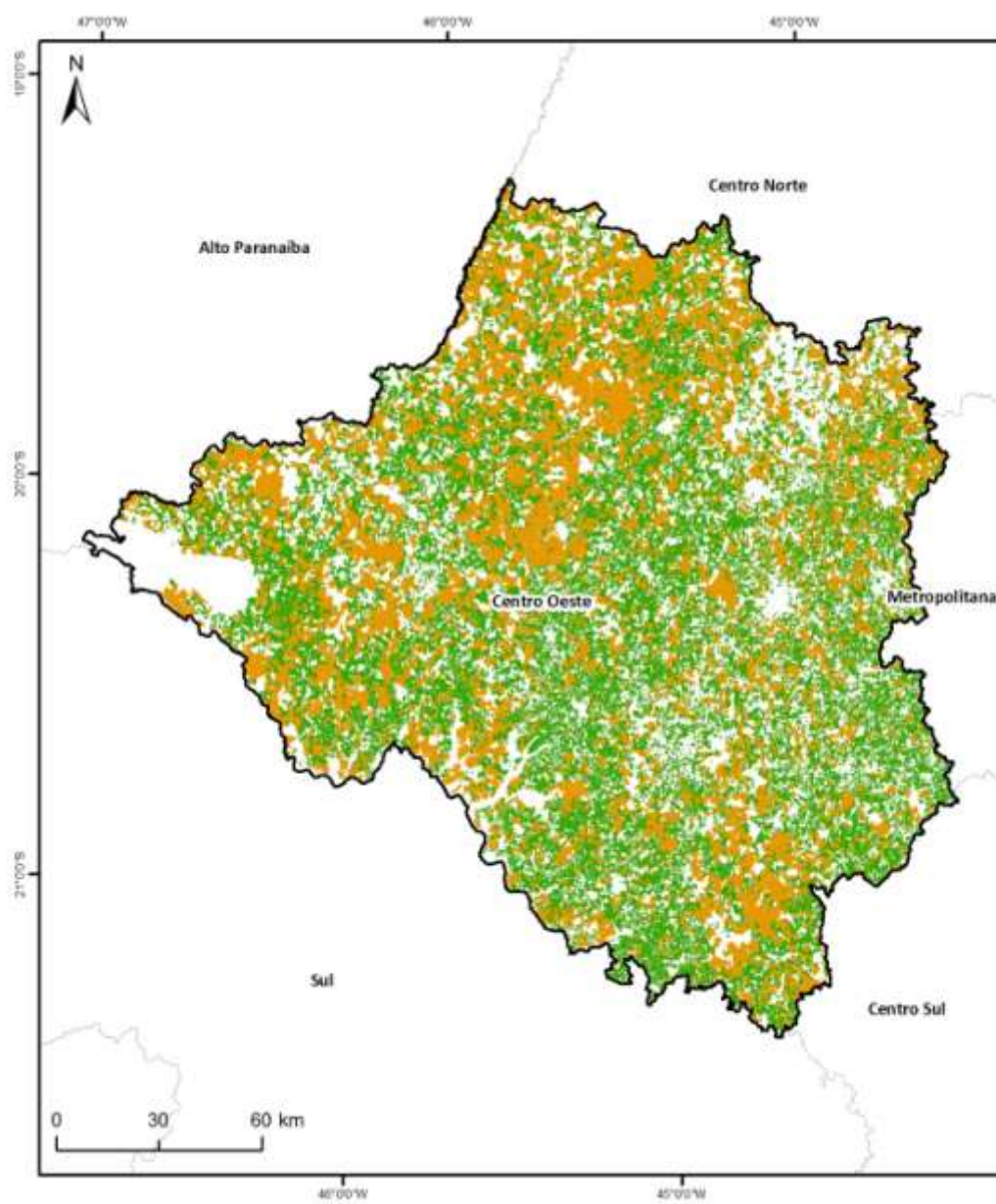

Elaboração: Felipe Pinheiro Chagas - março de 2018



Cadastro Ambiental Rural Centro Oeste

situação em 06/03/18

55.001 imóveis cadastrados

-  Limite Regional Decreto 47.344/2018
-  51.621 Imóveis até 4 MF - 54,7%
-  3.380 Imóveis maiores que 4 MF - 45,3%

% propriedades por módulo fiscal

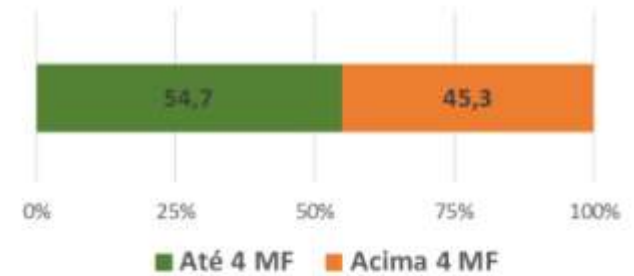

% propriedades cadastradas

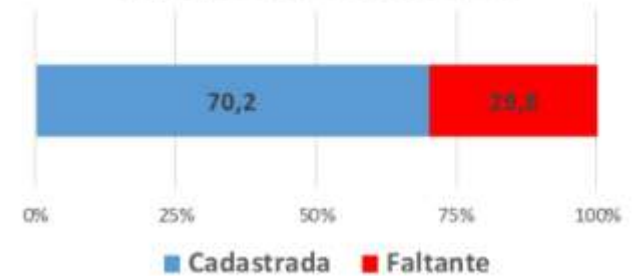

Elaboração: Felipe Pinheiro Chagas - março de 2018

Sisema

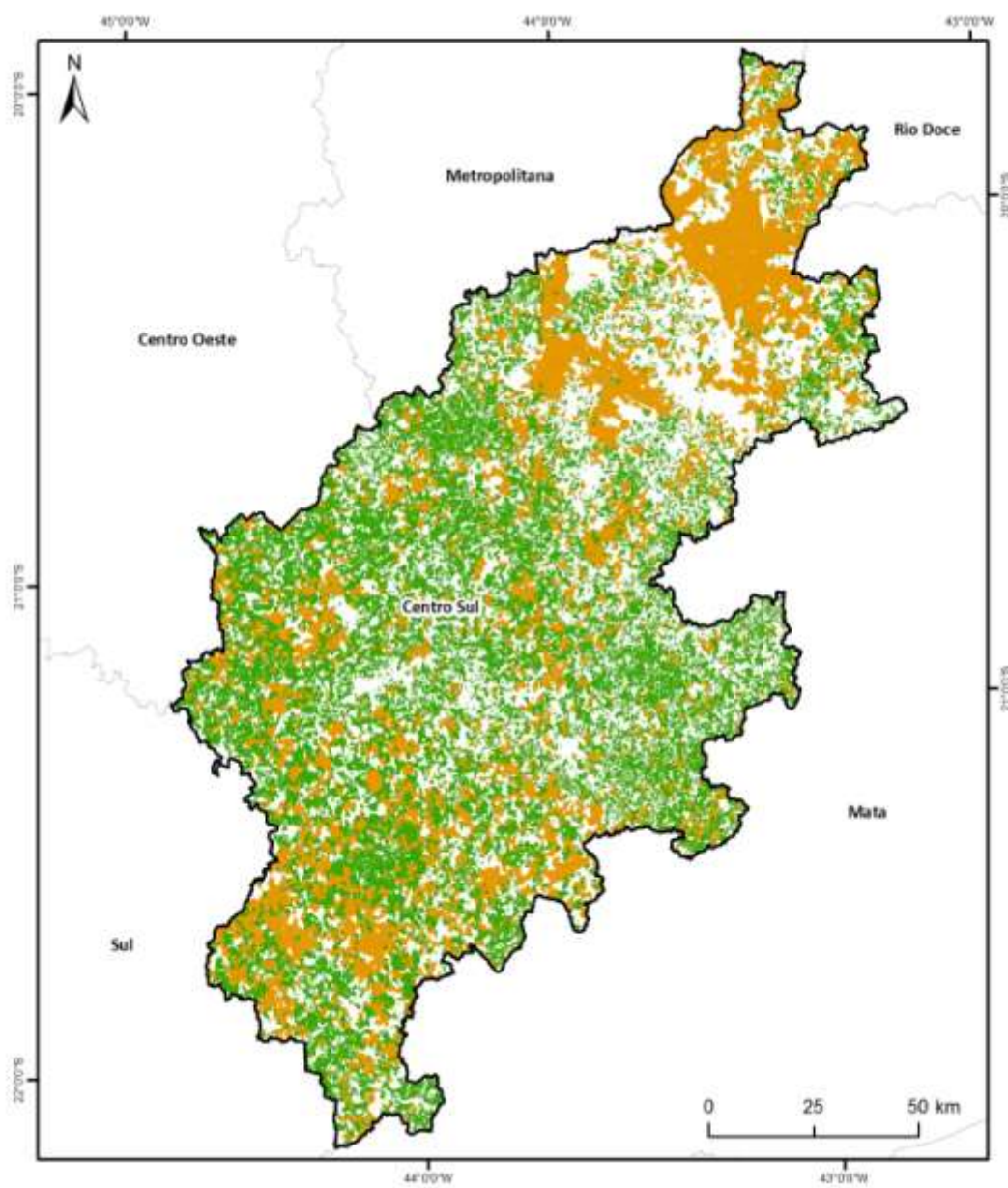

Sistema Estadual de Meio Ambiente
e Recursos Hídricos



Cadastro Ambiental Rural Regional Centro Sul

situação em 06/03/18

36.263 imóveis cadastrados

-  Limite Regional Decreto 47.344/2018
-  34.118 Imóveis até 4 MF - 57,1%
-  2.145 Imóveis maiores que 4 MF - 42,9%

% propriedades por módulo fiscal



% propriedades cadastradas

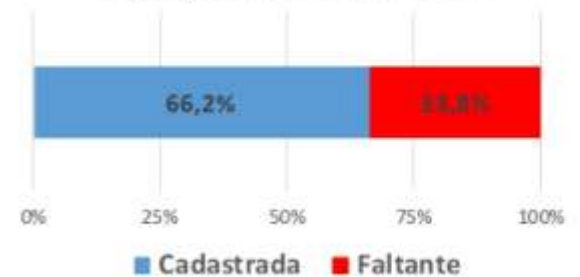

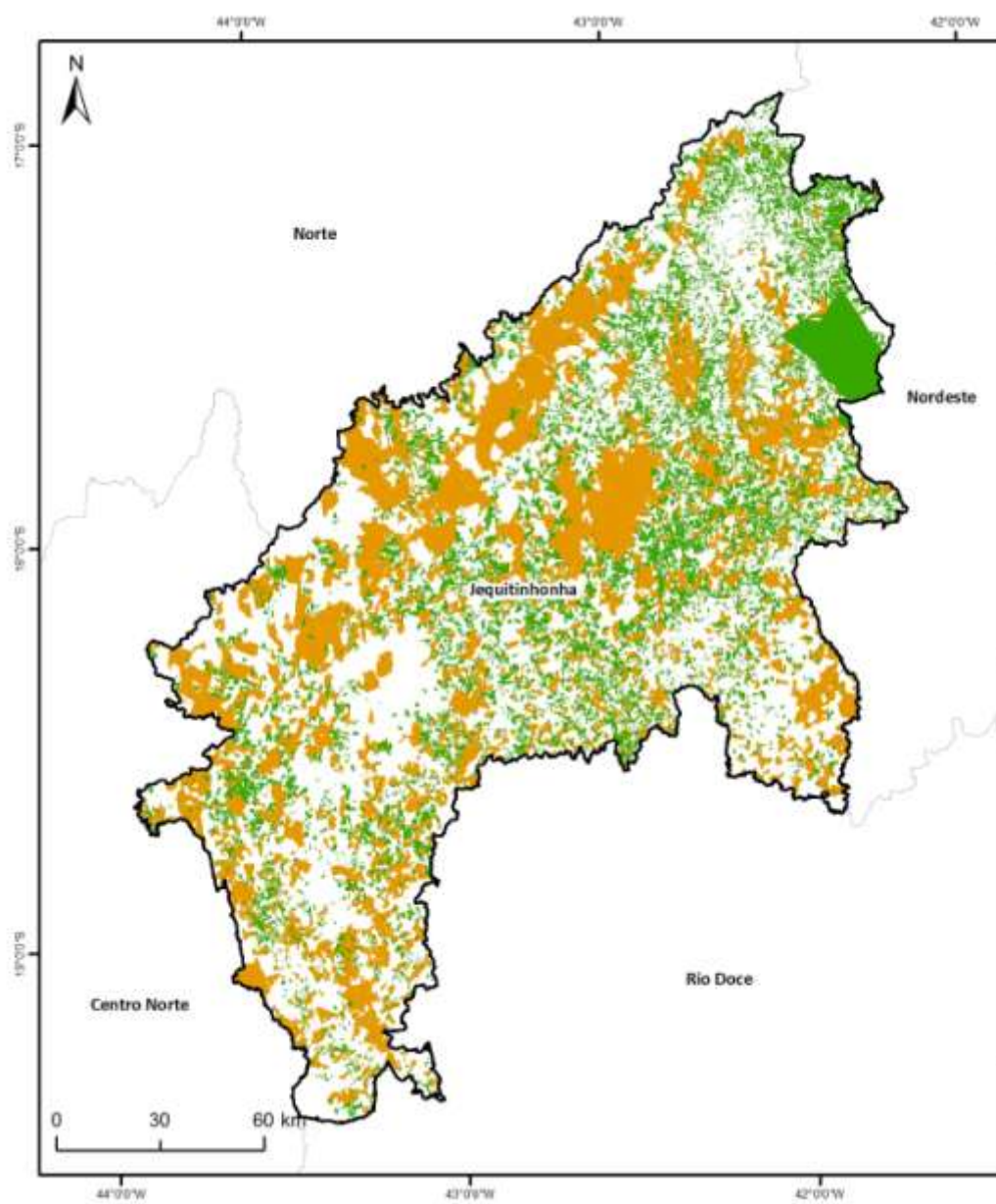

Elaboração: Felipe Pinheiro Chagas - março de 2018



Cadastro Ambiental Rural Jequitinhonha

situação em 06/03/18

24.525 imóveis cadastrados

-  Limite Regional Decreto 47.344/2018
-  22.852 Imóveis até 4 MF - 39,5%
-  1.673 Imóveis maiores que 4 MF - 60,5%

% propriedades por módulo fiscal

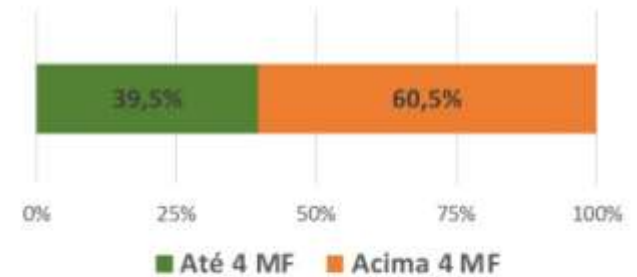

% propriedades cadastradas

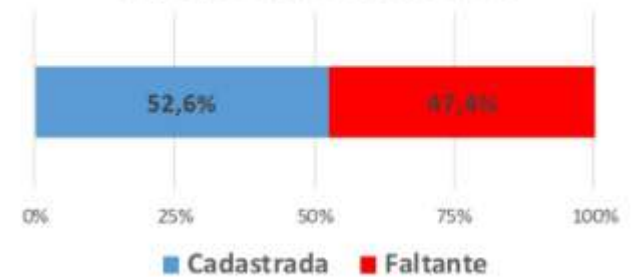

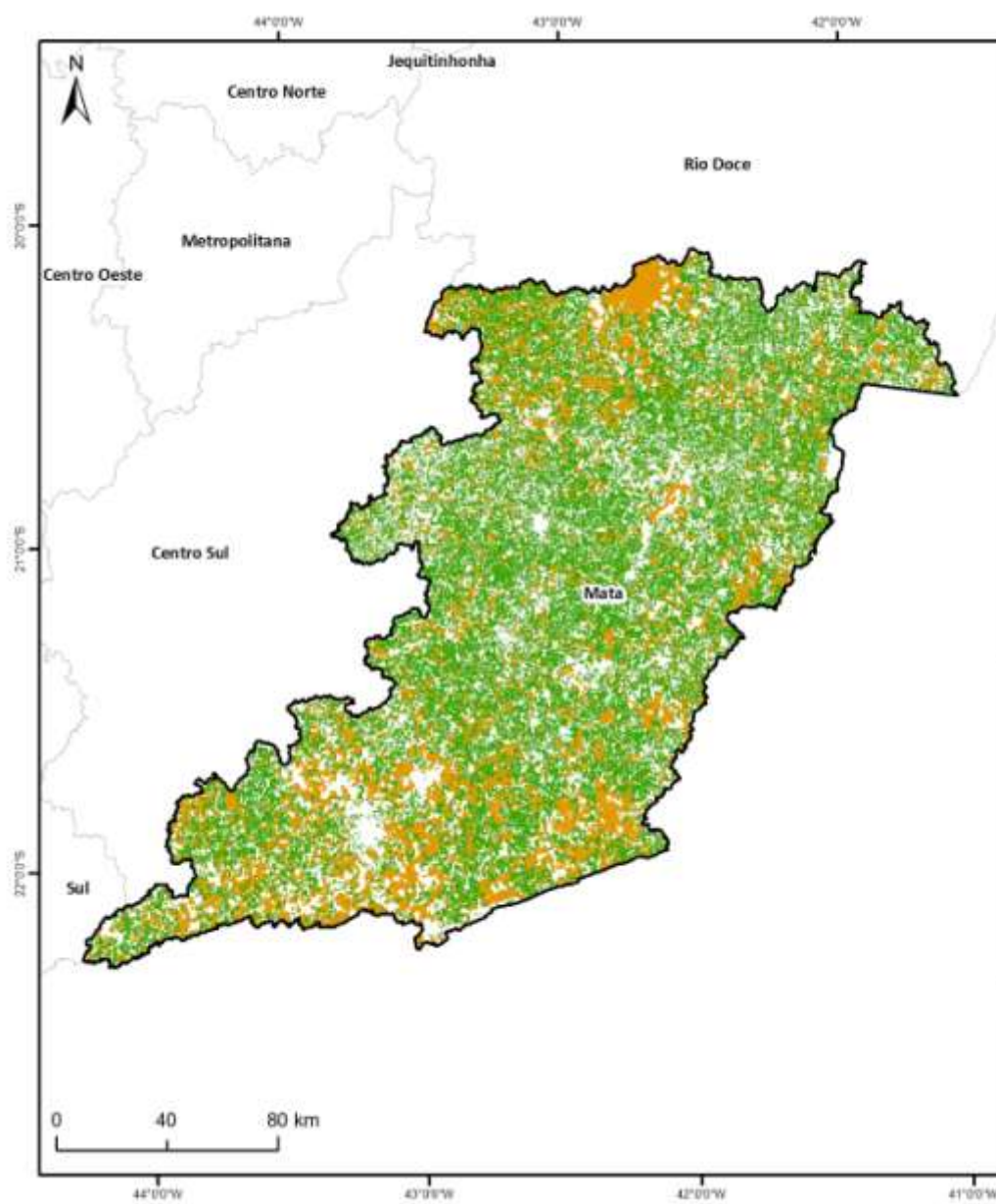

Elaboração: Felipe Pinheiro Chagas - março de 2018



Cadastro Ambiental Rural Mata

situação em 06/03/18

91.126 imóveis cadastrados

-  Limite Regional Decreto 47.344/2018
-  87.434 Imóveis até 4 MF - 67,7%
-  3.692 Imóveis maiores que 4 MF - 32,3%

% propriedades por módulo fiscal

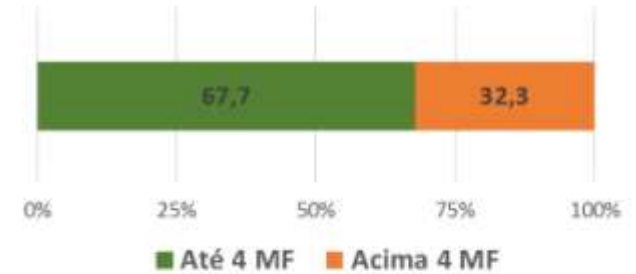

% propriedades cadastradas

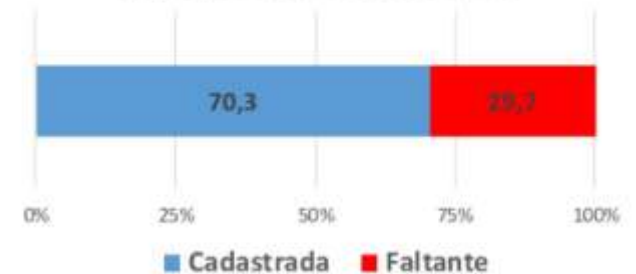

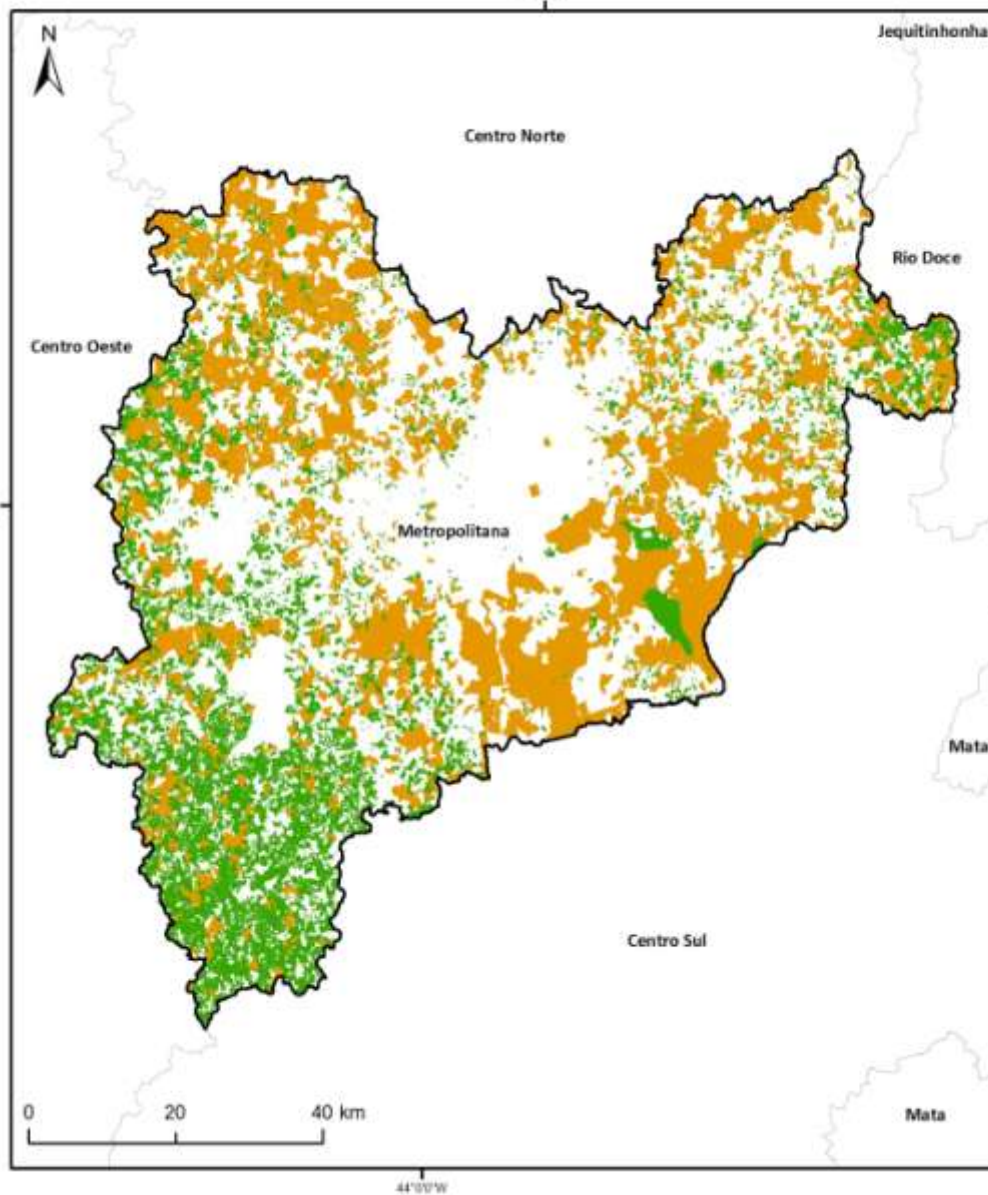

Elaboração: Felipe Pinheiro Chagas - março de 2018



Cadastro Ambiental Rural Metropolitano

situação em 06/03/18

13.282 imóveis cadastrados

-  Limite Regional Decreto 47.344/2018
-  11.772 Imóveis até 4 MF - 38,1%
-  1.510 Imóveis maiores que 4 MF - 61,9%

% propriedades por módulo fiscal

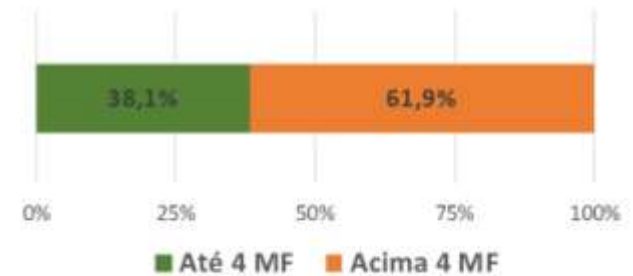

% propriedades cadastradas

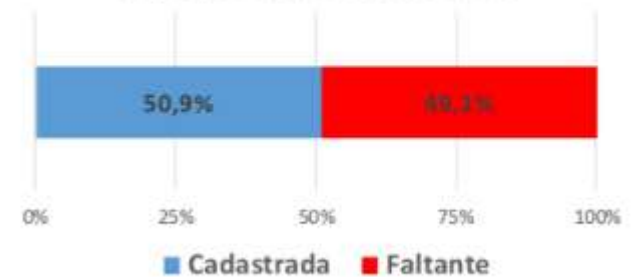

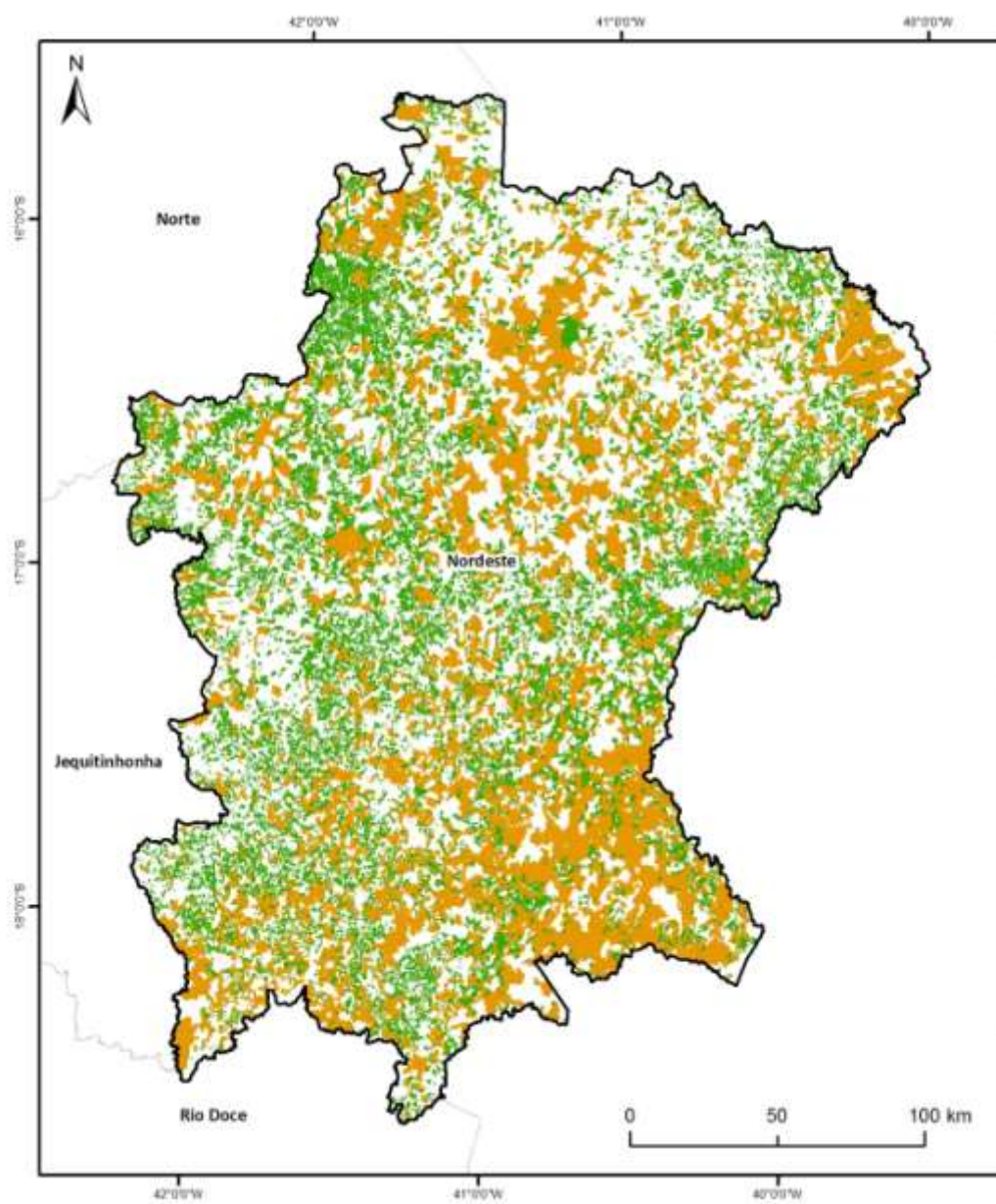

Elaboração: Felipe Pinheiro Chagas - março de 2018



Cadastro Ambiental Rural Nordeste

situação em 06/03/18

35.311 imóveis cadastrados

-  Limite Regional Decreto 47.344/2018
-  32.286 Imóveis até 4 MF - 45,7%
-  3.025 Imóveis maiores que 4 MF - 54,3%

% propriedades por módulo fiscal

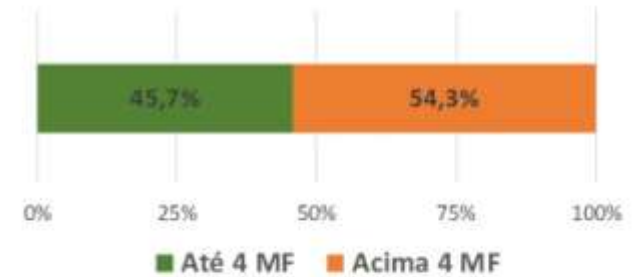

% propriedades cadastradas

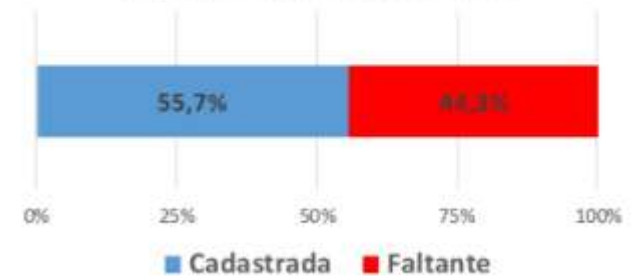



Elaboração: Felipe Pinheiro Chagas - março de 2018

Cadastro Ambiental Rural Noroeste

situação em 06/03/18

16.147 imóveis cadastrados

-  Limite Regional Decreto 47.344/2018
-  12.509 Imóveis até 4 MF - 19,5%
-  3.638 Imóveis maiores que 4 MF - 80,5%

% propriedades por módulo fiscal



% propriedades cadastradas

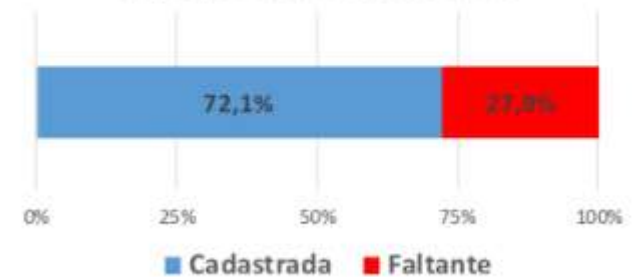

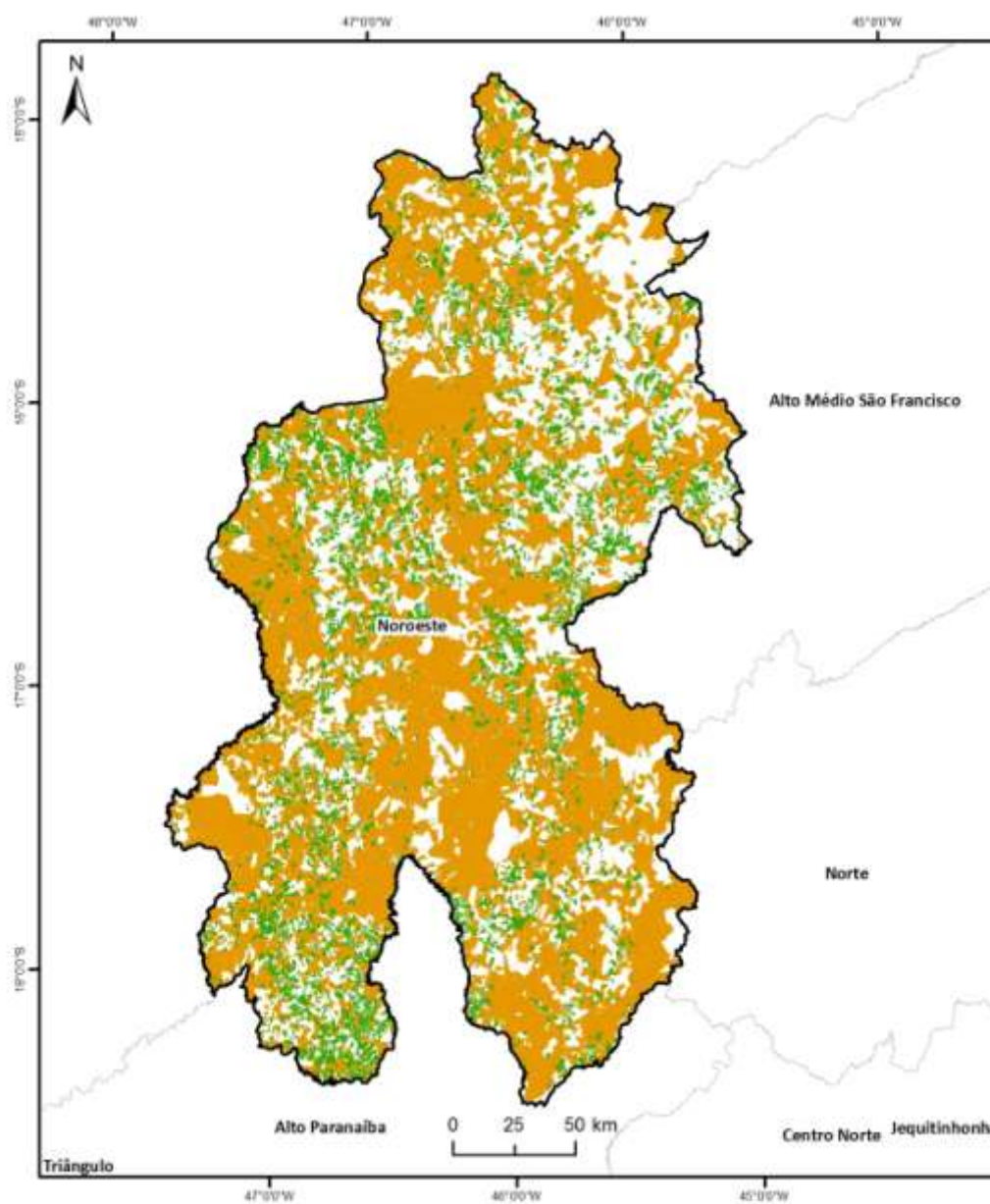

Elaboração: Felipe Pinheiro Chagas - março de 2018



Cadastro Ambiental Rural Norte

situação em 06/03/18

67.541 imóveis cadastrados

-  Limite Regional Decreto 47.344/2018
-  64.451 Imóveis até 4 MF - 36,9%
-  3.090 Imóveis maiores que 4 MF - 63,1%

% propriedades por módulo fiscal

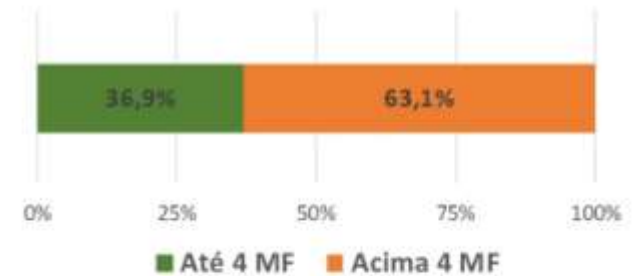

% propriedades cadastradas

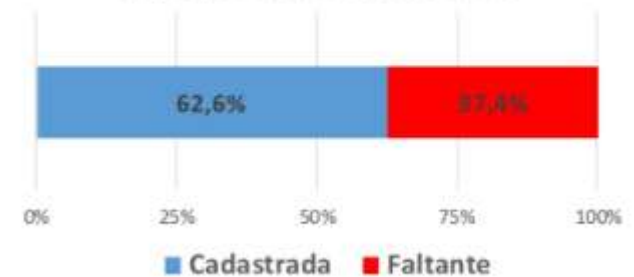

Elaboração: Felipe Pinheiro Chagas - março de 2018

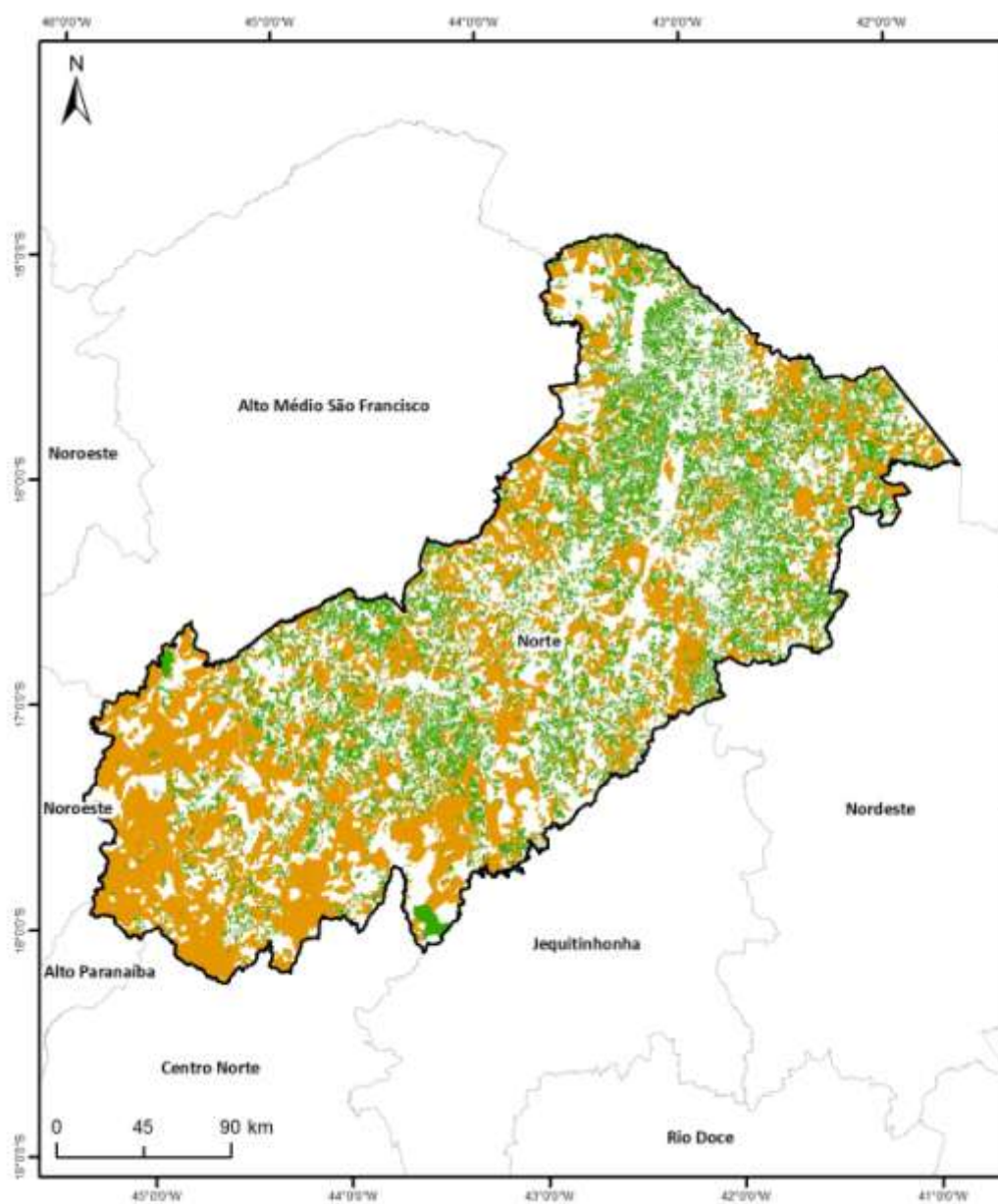

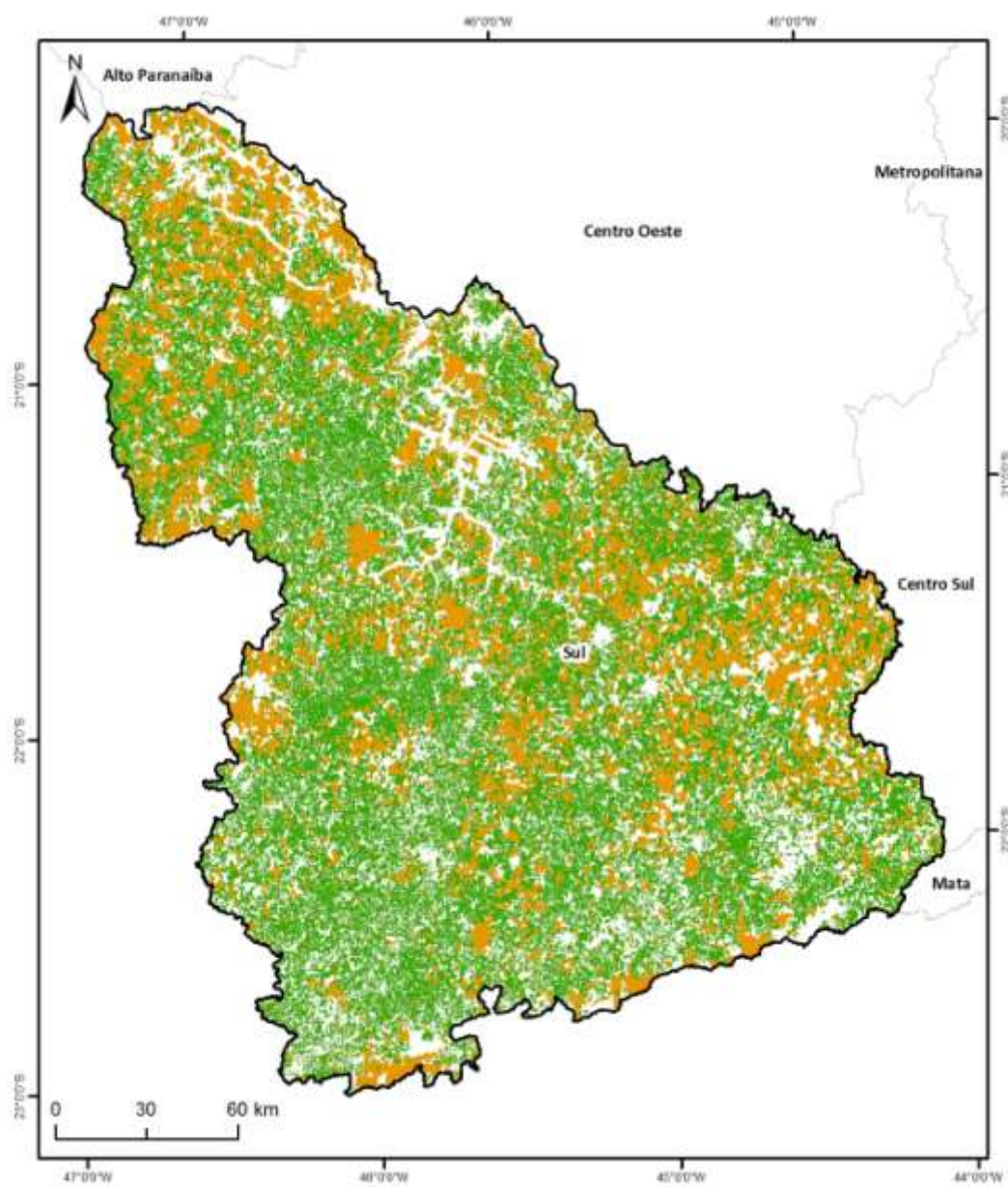



Cadastro Ambiental Rural Sul

situação em 06/03/18

146.087 imóveis cadastrados

-  Limite Regional Decreto 47.344/2018
-  141.123 Imóveis até 4 MF - 64,9%
-  4.964 Imóveis maiores que 4 MF - 35,1%

% propriedades por módulo fiscal

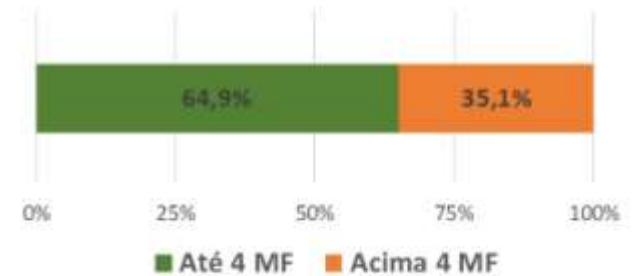

% propriedades cadastradas

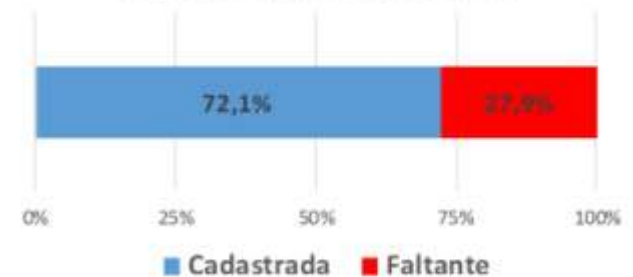

Elaboração: Felipe Pinheiro Chagas - março de 2018



Sisema

Sistema Estadual de Meio Ambiente e Recursos Hídricos

Cadastro Ambiental Rural Triângulo

situação em 06/03/18

34.642 imóveis cadastrados

-  Limite Regional Decreto 47.344/2018
-  24.559 Imóveis até 4 MF - 20,4%
-  10.083 Imóveis maiores que 4 MF - 79,6%

% propriedades por módulo fiscal



% propriedades cadastradas

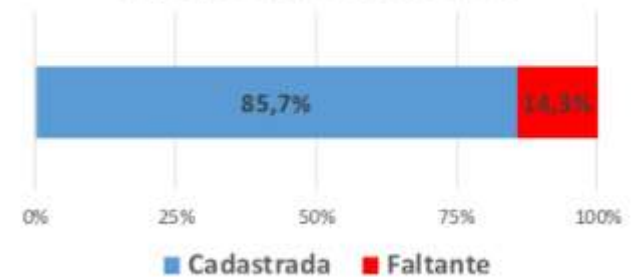

Elaboração: Felipe Pinheiro Chagas - março de 2018

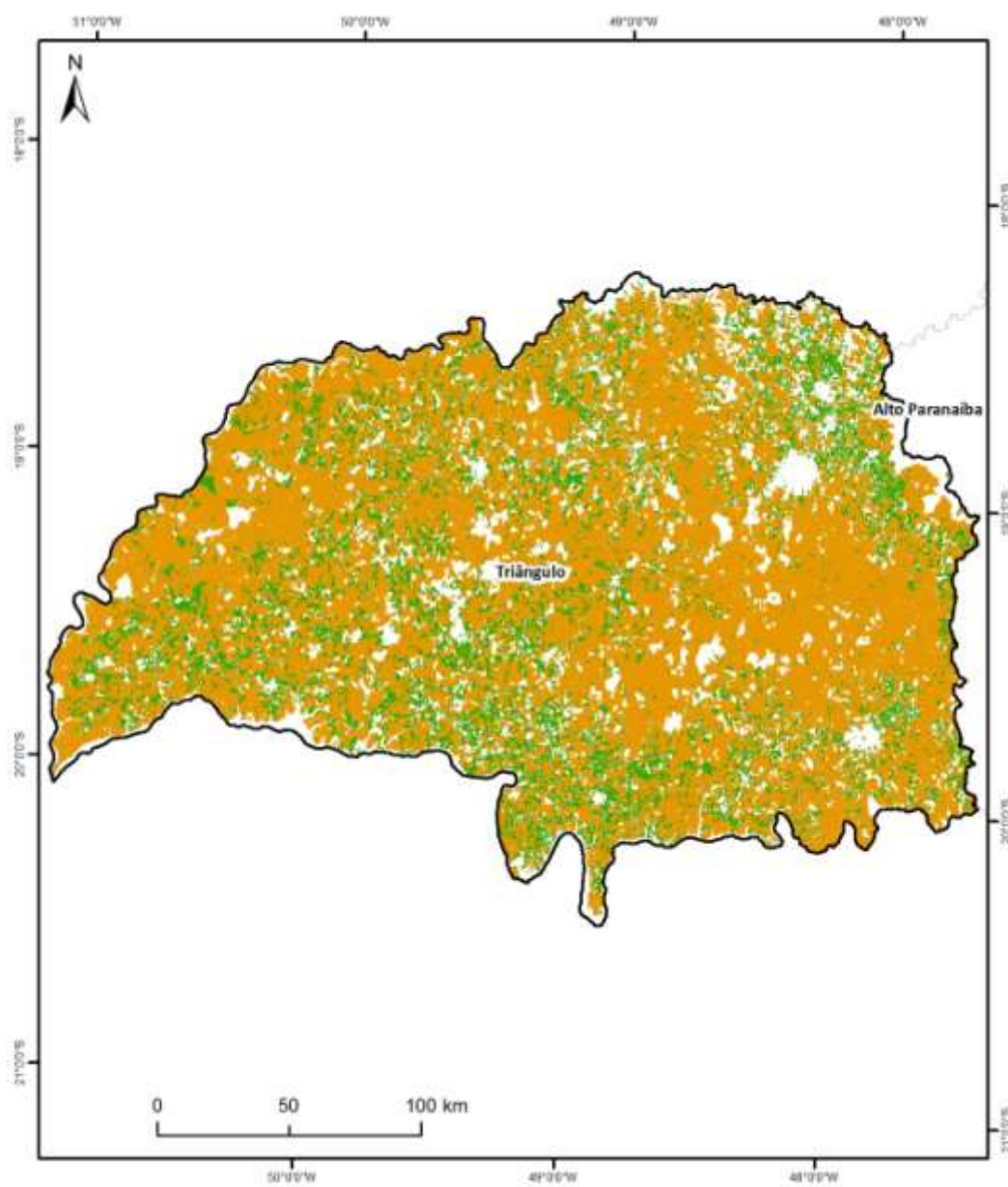

Sisema

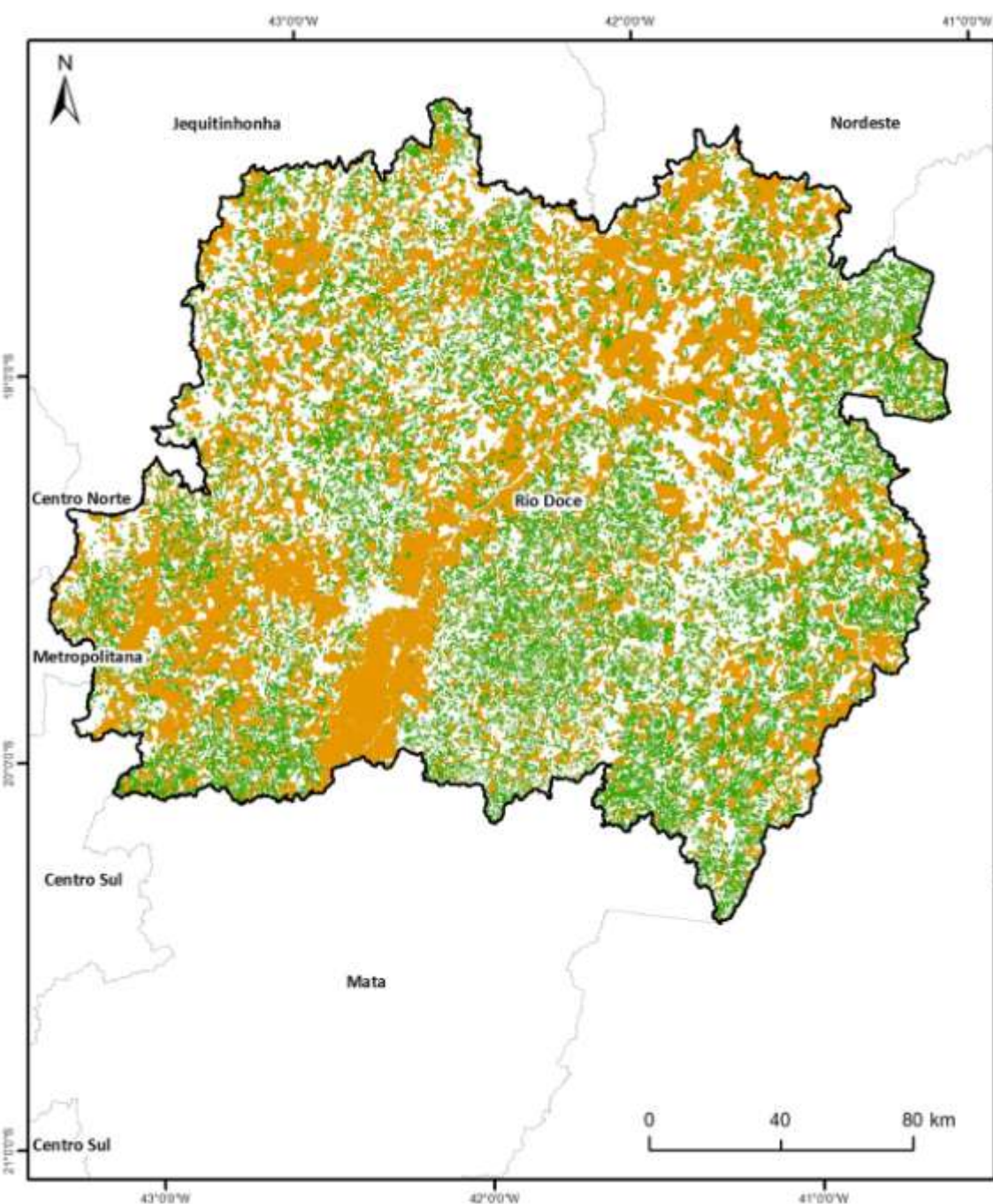

Sistema Estadual de Meio Ambiente
e Recursos Hídricos



Cadastro Ambiental Rural Rio Doce

situação em 06/03/18

52.493 imóveis cadastrados

-  Limite Regional Decreto 47.344/2018
-  47.580 Imóveis até 4 MF - 43,6%
-  4.913 Imóveis maiores que 4 MF - 56,4%

% propriedades por módulo fiscal



% propriedades cadastradas

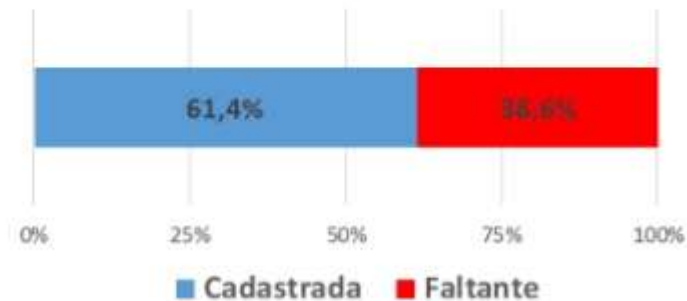

Elaboração: Felipe Pinheiro Chagas - março de 2018

Ações em andamento

- ✓ Elaboração das Estratégias Gerais para Análise dos imóveis inscritos no instrumento do CAR
- ✓ Proposição de Plano de Comunicação
- ✓ Marco Legal do PRA para MG
- ✓ CAR nas Ucs



Ações realizadas

- Migração para o SICAR Nacional
- Assinatura ACT – SFB
- Assinatura ACT FIP/CAR



Canais de Comunicação

- <http://www.ief.mg.gov.br/cadastro-ambiental-rural-car>

CAR disponível em novo endereço

Atenção usuários do CAR: O sistema ficará indisponível até o próximo dia 18 de junho de 2018 em razão de manutenção que está sendo realizada no Sistema de Cadastro Ambiental Rural (Sicar). Somente após essa data é que todas as atividades do portal voltarão a funcionar e que os cadastros poderão ser enviados normalmente.

A partir do dia 9 de abril de 2018, proprietários de imóveis rurais de Minas Gerais deverão fazer o Cadastro Ambiental Rural (CAR) exclusivamente pelo site nacional. Quem necessitar fazer o registro deverá entrar no endereço www.car.gov.br e seguir os passos para concretizar a solicitação. Portanto, o portal CARMG (que era exclusivo para Minas) encontra-se indisponível.

Para concluir o cadastro, o solicitante deverá seguir os seguintes passos:

- Entrar no site
- Clicar em Baixar Módulos Cadastros/PRA e depois clicar em Módulo de Cadastro.
- Em seguida clicar na bandeira do estado de Minas Gerais.
- Para resgatar as informações inscritas no CAR o usuário deverá clicar no ícone: Central do Proprietário/Possuidor.

Atenção: o proprietário/possuidor que realizou a inscrição no CARMG e acessava as informações de seu imóvel por meio da Central de Comunicação não irá mais fazê-la por este modo).

CLIQUE AQUI E CONFIRA O PASSO A PASSO COM AS NOVAS ORIENTAÇÕES PARA ACESSAR O CAR EM MINAS GERAIS.

O que é o CAR

Página Inicial
Institucional
Serviços IEF
Programas e Ações de Governo
Transparência
Áreas Protegidas
Bolsa Verde
Compensação Ambiental
Denúncia
Fiscalização
Florestas
Geoprocessamento
Legislação Ambiental
Pesca
Pesquisa e Proteção à Biodiversidade
Cadastro Ambiental Rural - CAR
Dados do CAR Comunicados
Contato
Perguntas Frequentes
Fauna
Regionais IEF

facebook

Email ou telefone

Senha

Entrar

Esqueceu a conta?



CAR
CENTRO AMBIENTAL RURAL

Prezado usuário do SICAR de Minas Gerais,
A partir desta segunda-feira, 3 de abril de 2016, proprietários/possuidores de imóveis rurais de Minas Gerais deverão fazer o Cadastro Ambiental Rural (CAR) exclusivamente pelo site nacional.

Para o registro, o usuário deverá acessar www.car.gov.br e seguir o passo a passo:

- Clicar em Baixe Módulo Cadastro/PA (menu superior) e Apoiar em Módulo de Cadastro;
- Clicar na bandeira do Estado de Minas Gerais.

Atenção
Para registrar informações inscritas anteriormente no CAR, o usuário deverá clicar no ícone Central do Proprietário/Possuidor.

Usuários que fizeram a inscrição no CAR/PA e acessaram dados

Cadastro Ambiental Rural MG

@Cadastro.Ambiental.Rural.CARMG

Página inicial

Sobre

Publicações



 Curtir  Compartilhar ...

 Enviar mensagem

Publicações

 Procurar publicações nesta Página

Sisema

Sistema Estadual de Meio Ambiente e Recursos Hídricos

Obrigada

INSTITUTO ESTADUAL DE FLORESTAS – IEF

DIRETORIA DE CONTROLE, MONITORAMENTO E GEOTECNOLOGIAS - DCMG

GERÊNCIA DE CADASTRO AMBIENTAL RURAL - GCAR

(31) 3915-1342 / 1343 / 1344

mariana.megale@meioambiente.mg.gov.br

