



Políticas Públicas Fauna Doméstica em Minas Gerais

14/06/2022

DIRETRIZES LEGAIS

Lei 21.970/2016

Dispõe sobre a proteção, a identificação e o controle populacional de cães e gatos.

“Art. 1º – A proteção, a identificação e o controle populacional de cães e gatos no Estado serão realizados em conformidade com o disposto nesta Lei, com vistas à garantia do bem-estar animal e à prevenção de zoonoses” (MINAS GERAIS, 2016).

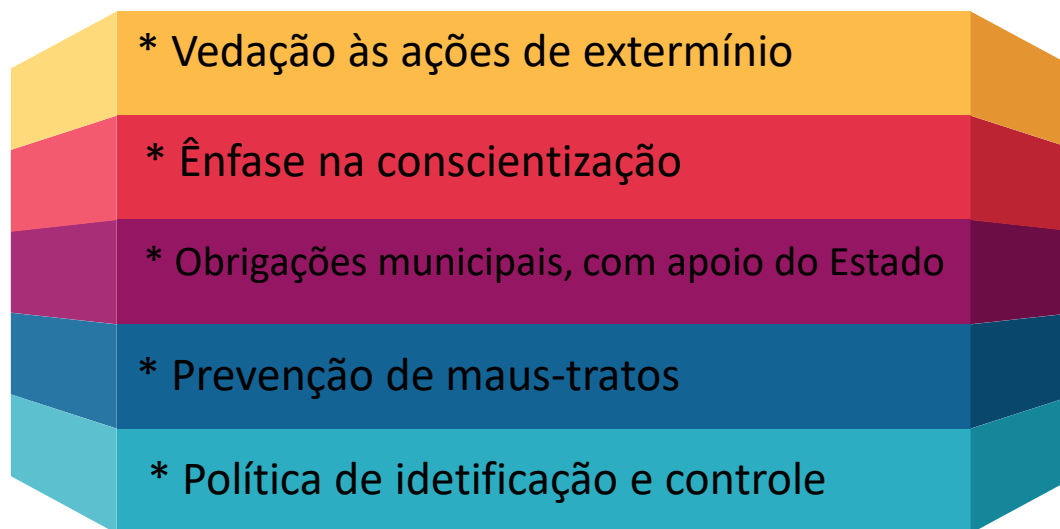

DIRETRIZES LEGAIS

Lei 23.304/2019

Estabelece a estrutura orgânica do Poder Executivo do Estado e dá outras providências.

“Art. 42 - A Secretaria de Estado de Meio Ambiente e Desenvolvimento Sustentável - Semad -, órgão responsável por implementar e acompanhar as políticas públicas para a conservação, a preservação e a recuperação dos recursos ambientais, tem como competência planejar, elaborar, deliberar, coordenar, gerir e supervisionar as ações setoriais a cargo do Estado relativas:

[...]

XI - à formulação, à coordenação, à execução, à implementação, à supervisão e à fiscalização das políticas públicas relativas à proteção, à defesa e ao bem-estar dos animais silvestres, exóticos e domésticos no Estado;

XII - à formulação e à implementação de políticas públicas de educação humanitária para a promoção do bem-estar animal e de manejo populacional ético dos animais silvestres, exóticos e domésticos no Estado (MINAS GERAIS, 2019)”

LINHAS DE ATUAÇÃO SEMAD

1) Manejo ético populacional e bem estar animal

- 1.1 Identificação; (microchipagem)
- 1.2 Controle populacional (castração);
- 1.3 Banco de dados.

2) Educação Humanitária

- 2.1 Programas, projetos e ações de educação ambiental, de educação humanitária para a promoção do bem-estar animal e de gestão socioambiental.

3) Fiscalização, preventiva, ostensiva e atendimento à denúncias

- 3.1 Fiscalização preventiva e repressiva (maus tratos, abusos, crueldade à fauna doméstica);
- 3.2 Aplicação de penalidades referentes à fauna doméstica;
- 3.3 Atendimento à denúncias e requisições.



CENÁRIO FAUNA DOMÉSTICA EM MG

ESTIMATIVA POPULACIONAL – ANTIRRÁBICA + 20% (CONSERVADORA) - 2021

1. Cães : 4,6 milhões
2. Gatos: 900 mil

População humana total x população animais domésticos em MG

1. 383 municípios mais de 40% (44% dos municípios de MG)
2. 226 municípios aís de 50% (26% dos municípios de MG)
3. 66 municípios acima de 70% (8%)



PROGRAMAS PRIORITÁRIOS - SEMAD

**Programa Estadual de
Microchipagem de
animais domésticos**

**Cadastro estadual de
entidades de proteção
animal e de protetores**

**Infraestrutura de
Dados Espaciais –
IDE Sisema**

**Sistema Estadual de
Identificação de
animais domésticos**



**Programa de Educação
Ambiental e Humanitária**

PROGRAMAS PRIORITÁRIOS - SEMAD

- **Programa Estadual de Microchipagem**

- **“Conheça Seu Amigo”**

- **Objeto:** Entrega de microchips e leitor pelo Estado aos Municípios, com contrapartida de castração e preenchimento de banco de dados oficial.



PROJETOS PRIORITÁRIOS 2022

- Microchips entregues (março 2022) no quantitativo de 10% da população de cães e gatos do Município, conforme censo estimado com base nos Dados da vacinação antirrábica 2021, acompanhado de um leitor, para serem utilizados em animais de rua e da população de baixa renda, bem como nos animais sob a tutela de OSCs e lares temporários.
- Assinatura de Termo de Cooperação Técnica pelo prazo de **12 meses**, podendo ser prorrogado.
- **74 municípios** selecionados
- **62.948 animais (cães e gatos) microchipados**,
castrados e registrados no Banco de Dados Estadual.



Microchipagem

Conheça seu Amigo

PROGRAMA "Conheça seu Amigo"

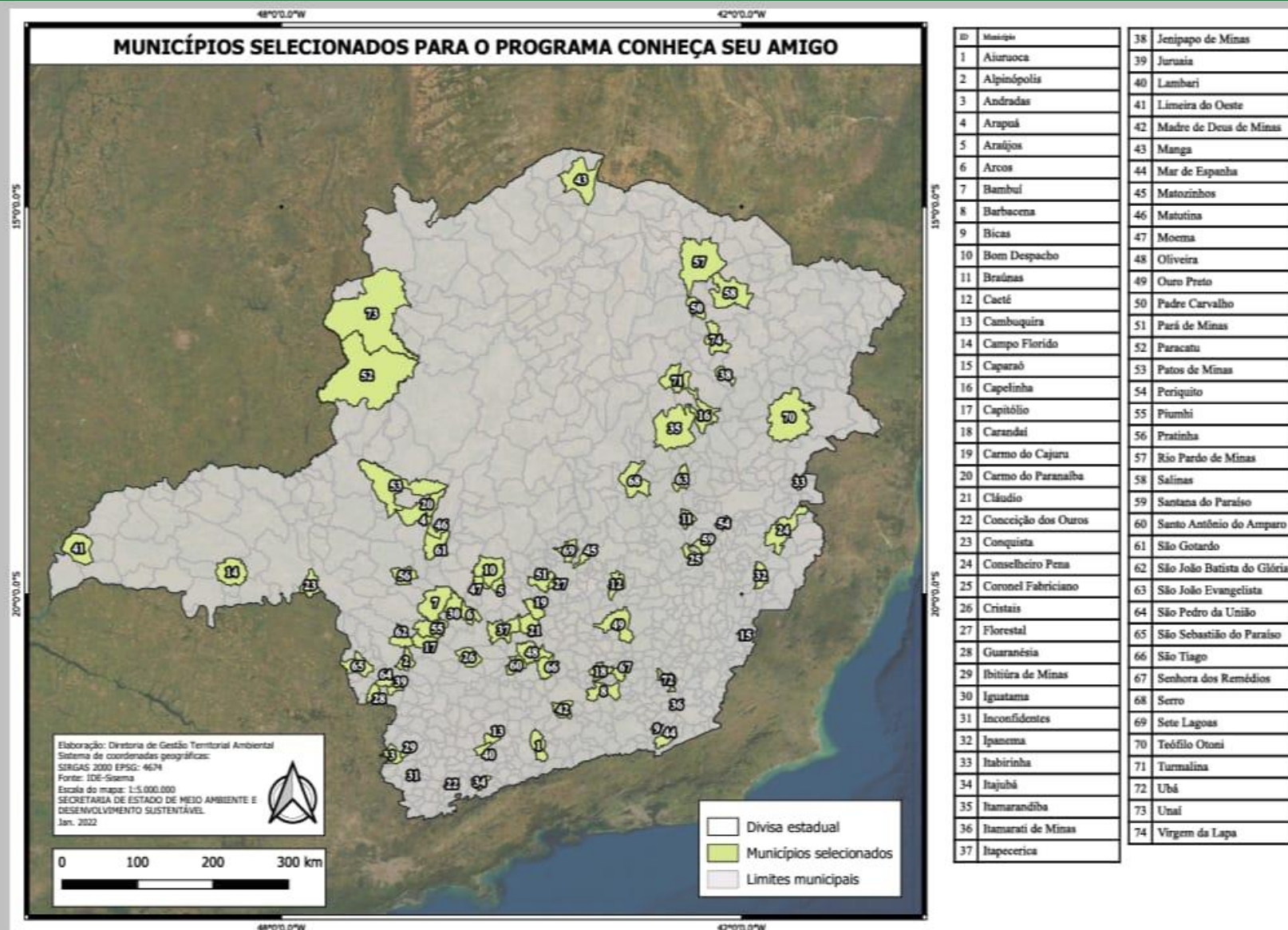

PROJETOS PRIORITÁRIOS 2022

Banco de dados da Microchipagem

"Sistema de Identificação de Animais Domésticos"

- Lançado e disponibilizado no início de **maio de 2022** o Banco de Dados Estadual, através de sistema gratuito aos municípios, para cadastro das **informações dos animais microchipados**, contendo informações sobre raça, cor, porte, dados do tutor, endereço, local de resgate, idade, data da castração, etc.

O que é o programa Como funciona Perguntas frequentes Contato

 Programa Estadual de
Microchipagem
Conheça seu Amigo

Consulta pública

Cadastro de animais microchipados

Login:

Senha:

Entrar

Fotos: pexels

PROJETOS PRIORITÁRIOS 2022



Programa Estadual de Esterilização de Animais Domésticos

- Em parceria com os Municípios e Organizações da Sociedade Civil, através de convênios e termos de fomento celebrados com suporte da ALMG, via indicação de emendas parlamentares. O objetivo do Programa é realizar a castração de cães e gatos de rua e da população de baixa renda em todo o Estado de Minas Gerais.
- Hoje temos vigente 63 convênios/termos de fomento com Municípios e OSCs para castração de cães e gatos e R\$ 31 milhões investidos.

PROJETOS PRIORITÁRIOS 2022



Programa Estadual de Esterilização de Animais Domésticos

- Realizado em 2021: **57 mil castrações**
- A estimativa para o Ano de 2022 é de serem realizadas aproximadamente **79.961 castrações via convênios + 50 mil via Programa Estadual Conheça seu amigo**
- Realizado em 2022 até 30 de maio: **29 mil**

PROJETOS PRIORITÁRIOS 2022

Programa de Educação Ambiental e Humanitária

“Jovens Mineiros Sustentáveis”

Objeto: Implementar Projetos de Educação Ambiental e Humanitária em Escolas Municipais

- 70 municípios
- 140 escolas
- 280 turmas do 6º ao 9º ano
- 7.000 alunos diretamente beneficiados
- Atividades semanais de educação ambiental e humanitária
- Capacitação dos Professores



PROJETOS PRIORITÁRIOS 2022

Educação Ambiental

- Consumo consciente de água e energia
- Cidadania
- Gestão de resíduos sólidos

Educação Humanitária

- Bem-estar e cuidados com os animais
 - Prevenção maus tratos
 - Obrigações e deveres dos tutores
 - Adoção responsável
-
- **70 Municípios selecionados**



PROJETOS PRIORITÁRIOS 2022

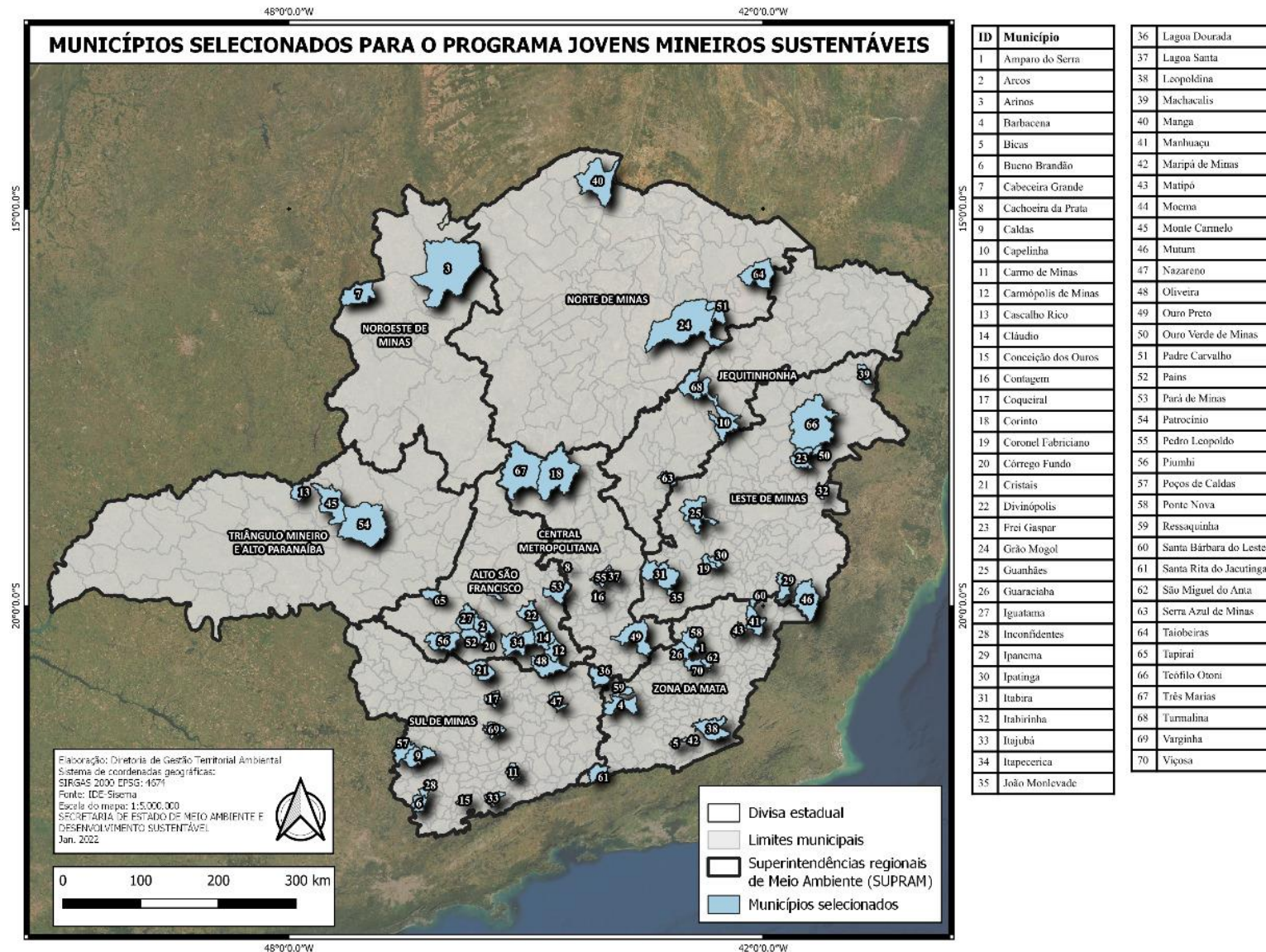

PROJETOS PRIORITÁRIOS 2022

- Banco de dados/
Infraestrutura de
dados espaciais -
IDE-Sisema

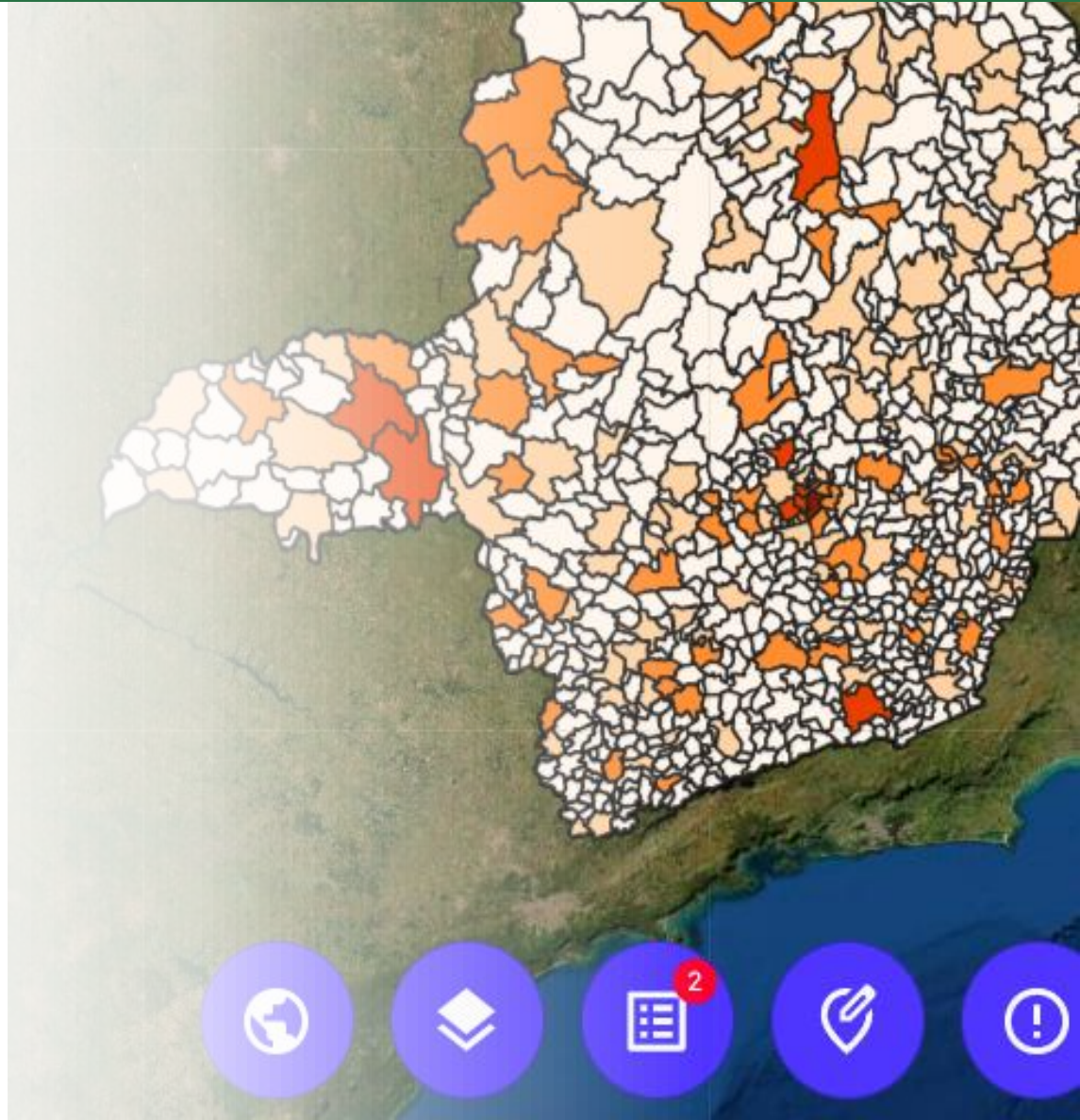

PROJETOS PRIORITÁRIOS 2022

Banco de dados/ Infraestrutura de dados espaciais

Objeto: Concentrar na IDE informações referentes à fauna doméstica e de execução de ações e programas em Minas Gerais.

- Hoje temos **10 camadas** com informações de animais domésticos:

- 1) Número de animais castrados por município através de convênios;
- 2) Municípios com convênios assinados para manejo ético populacional;
- 3) Estimativa de população canina;
- 4) Estimativa de população felina;
- 5) Estimativa de população de cães e gatos;
- 6) Proporção da população de cães e gatos em relação a humanos;
- 7) Prioridade para políticas públicas de fauna doméstica.
- 8) Numero de microchips distribuídos aos municípios
- 9) Número de organizações de proteção por município
- 10) Número de protetores independentes por município

PROJETOS PRIORITÁRIOS 2022

CADASTRO ESTADUAL DE ENTIDADES DE PROTEÇÃO ANIMAL E DE PROTETORES INDEPENDENTES

- **Lançado em 27/10/2021** o Cadastro Estadual de Entidades de Proteção Animal e de Protetores Individuais
- **Objetivo:** Conhecer o cenário da Fauna Doméstica no Estado, visando o desenvolvimento de ações e projetos em parcerias com os municípios para apoio e atuação conjunta com as Organizações da Sociedade Civil e Protetores independentes.
- **446 protetores**
- **85 OSCs.**



PROJETOS PRIORITÁRIOS 2022

CADASTRO ESTADUAL DE ENTIDADES DE PROTEÇÃO ANIMAL E DE PROTETORES INDEPENDENTES

Com o objetivo de conhecer o cenário da Fauna Doméstica no Estado, serão disponibilizados formulários que visam identificar os protetores de animais e ONGs e OSCs que trabalham com o tema. Desta forma, o Estado poderá propor Políticas Públicas mais efetivas para a proteção e gestão da fauna doméstica.

- **Acesse aqui** o formulário para cadastro de OSCs e OSCIPs de Protetores de Animais Domésticos
- **Acesse aqui** o formulário para cadastro de Protetores Independentes de Animais Domésticos

As informações obtidas serão disponibilizadas na plataforma IDE Sisema, promovendo, desta forma, o compartilhamento dos contatos dos protetores e das ONGs que atuam com a fauna doméstica, buscando maior sinergia entre eles e também com as ações promovidas pelo Estado.

Para mais esclarecimentos, entrar em contato pelo e-mail:
fauna.domestica@meioambiente.mg.gov.br

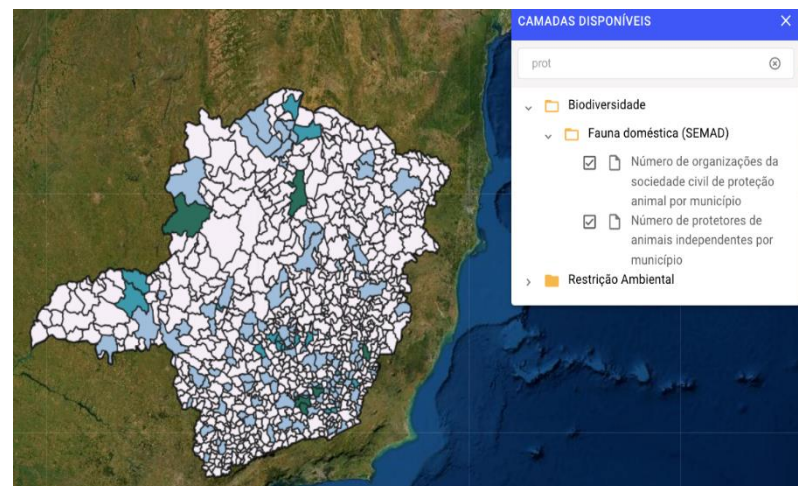

Divulgação no sítio eletrônico da Semad:

<http://www.meioambiente.mg.gov.br/component/content/article/13-informativo/4891--cadastro-estadual-de-entidades-de-protecao-animal-e-de-protetores>

OBRIGADO!



SEMAD/SUGES/SUGA/DEARI