



GOVERNO DO ESTADO DE MINAS GERAIS
Secretaria de Estado de Meio Ambiente e Desenvolvimento Sustentável
Superintendência de Meio Ambiente e Desenvolvimento Sustentável

ATO DE ARQUIVAMENTO

O Superintendente Regional de Meio Ambiente e Desenvolvimento Sustentável da Norte de Minas, no uso de suas atribuições legais,

Considerando os termos dos ofícios SUPRAM NM DT nº 0.693/2015 e 0.929/2015, que foram devidamente enviados e recebidos pelo empreendedor, conforme Avisos de Recebimentos (AR) anexados aos autos.

Considerando que as informações complementares solicitadas foram apresentadas de forma insatisfatória e intempestivamente, sendo que os prazos concedidos nos ofícios transcorreram sem que fosse juntada a documentação neles solicitada;

Considerando que, perante a apresentação das informações complementares fora do prazo ou de forma insuficiente à análise técnica, não há como dar continuidade às análises técnico-jurídicas referentes ao licenciamento ambiental em questão.

Considerando o teor do parecer jurídico de nº 116/2016, que recomenda o arquivamento do presente processo pelos fatos e fundamentos legais expostos;

Considerando ainda os critérios impostos pela Resolução Conjunta SEMAD/IEF/FEAM/IGAM nº 2288, de 07 de Agosto de 2015, principalmente no que concerne ao Art. 4º, Anexos I, II e IV, a SUPRAM NM decidiu arquivar o processo por falta de condições para análise.

Considerando, desta forma, a regra prevista nos artigos 16 e 17 da Resolução CONAMA n.º 237, de 19 de dezembro de 1997;

Considerando, por fim, que a *"Administração pode declarar extinto o processo quando exaurida sua finalidade ou quando o objeto da decisão se tornar impossível, inútil ou prejudicado por fato superveniente"* (Lei n.º 14.184, de 31.01.2002).

Determino o arquivamento do processo de Licença de Operação em caráter corretivo – LOC nº 02474/2007/002/2013 (DNPM 834718/2011) e do Processo de Autorização de Intervenção Ambiental PA nº 11.247/2015 do empreendedor ADAUTO FURTADO VELOSO – AREEIRA SERRA NOVA (CNPJ 03.334.771/0001-03), cujas atividades localizam-se no município de Montes Claros/MG.

Remeta-se os autos à Assessoria Jurídica da SEMAD para que os encaminhe à Advocacia Geral do Estado para inscrição do débito de natureza ambiental em dívida ativa do Estado em caso de necessidade.

Publique-se, seguindo-se os dados do presente processo à DIGED para fiscalização de praxe e apuração de eventuais infrações ambientais.

Montes Claros, _____

Clésio Cândido Amaral

Superintendente Regional de Regularização Ambiental do Norte de Minas



1254109/2016

GOVERNO DO ESTADO DE MINAS GERAIS
Secretaria de Estado de Meio Ambiente e Desenvolvimento Sustentável
Superintendência Regional de Regularização Ambiental
Supram Norte de Minas

PUBLICAÇÃO NO DIÁRIO OFICIAL DE MINAS GERAIS

DIÁRIO DO EXECUTIVO

DATA: 29/10/2016

PÁGINA: 23

O Superintendente Regional de Meio Ambiente da SUPRAM Norte de Minas torna público o arquivamento dos processos abaixo identificados: 1) Licença Prévia Concomitante com a Licença de Instalação: *Lanza Vieira Agroindustrial Ltda./Fazenda Larga Matriculas 20017 e 20020 e Fazenda Barra dos Bois Matriculas 15458 - Cultura perenes e produção de carvão vegetal de origem nativa/aproveitamento do rendimento lenhoso - Januária/MG - PA/Nº 03166/2008/004/2014 - Classe 3. Motivo: Não atendimento a informações complementares. 2) Licença de Operação Corretiva: *Kaza Madeiras de Reflorestamento Ltda. ME - Tratamento químico para preservação de madeira - Bocaiuva/MG - PA/Nº 16188/2013/001/2014 - Classe 3. Motivo: Não atendimento a informações complementares. *Plantar Siderúrgica S.A./Fazenda Campo Alto - Silvicultura - Grão Mogol/MG - PA/Nº 00391/2008/002/2013 - Classe 3. Motivo: Não atendimento a informações complementares. *Lanza Vieira Agroindustrial Ltda./Fazenda Larga Matriculas 20017 e 20020 e Fazenda Barra dos Bois Matriculas 15458 - Cultura perenes, culturas anuais e silvicultura - Januária/MG - PA/Nº 03166/2008/003/2014 - Classe 3. Motivo: Não atendimento a informações complementares. *Diflor Empreendimentos Agrícolas Ltda./Fazenda Sobrado e Outras - Silvicultura - Botumirim/MG - PA/Nº 13356/2011/001/2011 - Classe 3. Motivo: Não atendimento a informações complementares. *Adauto Furtado Veloso - Extração de areia para utilização imediata na construção civil - Montes Claros/MG - PA/Nº 2474/2007/002/2013 - Classe 3. Motivo: Não atendimento a informações complementares. (a) Clésio Cândido Amaral. Superintendente Regional de Meio Ambiente da SUPRAM Norte de Minas.



GOVERNO DO ESTADO DE MINAS GERAIS
Secretaria de Estado de Meio Ambiente e Desenvolvimento Sustentável
Superintendência de Meio Ambiente e Desenvolvimento Sustentável

OF/SUPRAM-NM Nº 676/2016
 Montes Claros, _____

REF.: ARQUIVAMENTO DE PROCESSO

Prezados Senhores;

Servimos do Presente para informar que esta Superintendência procedeu ao arquivamento do processo de Licença de Operação em caráter corretivo – LOC nº 02474/2007/002/2013 (DNPM-834718/2011) e do Processo de Autorização de Intervenção Ambiental PA nº 11.247/2015 do empreendedor ADAUTO FURTADO VELOSO – AREEIRA SERRA NOVA (CNPJ 03.334.771/0001-03), cujas atividades localizam-se no município de Montes Claros/MG, motivado pela apresentação das informações complementares de forma intempestiva e insuficiente à análise técnica-jurídica conforme papeleta técnica e jurídica anexas.

Salientamos o empreendimento será objeto de fiscalização e o desacordo com o disposto nos artigos 4º, 5º e demais do Decreto 44.844/08 sujeitará o empreendedor à apuração de eventuais infrações ambientais, de acordo com a lei.

Salientamos também que, em caso de constatação de débito de natureza ambiental para o referido empreendimento, os autos do processo nº 02474/2007/002/2013 serão remetidos à Assessoria Jurídica da SEMAD para que os mesmos sejam encaminhados à Advocacia Geral do Estado para inscrição do débito de natureza ambiental em dívida ativa do Estado.

Ressalta-se, ainda, que o arquivamento do presente processo não impossibilita a abertura de novo processo, desde que comprovada a inexistência de débito de natureza ambiental e desde que não implique reaproveitamento dos custos referentes ao processo ora arquivado.

Atenciosamente,

Clésio Cândido Amaral

Superintendente Regional de Regularização Ambiental do Norte de Minas

ADAUTO FURTADO VELOSO – AREEIRA SERRA NOVA.
Avenida Mestra Fininha – 3020, AP 101 – Morada do Sol.
Montes Claros – MG
CEP: 39400-000.
Tel: (38) 99978-1384.

SUPRAM NORTE DE MINAS
 Protocolo nº 3104/2016
 Saida em 31 de maio de 2016

P/ ARQUIVAR NO PA

OFÍCIO

31/01/2017

A SUPRAM NM

Prezado,

Em atendimento as condicionantes do TAC firmado perante o estado pela empresa Aduino Furtado Veloso – FI, inscrita no CNPJ com o nº 03.334.771/0001-03, segue anexo:

- 1- Relatório técnico descritivo e fotográfico da situação do Talude da área da cava; Dos camalhões ao longo da estrada que dá acesso ao empreendimento; Do PRAD; das bacias de contenção de sólidos a jusante e no sentido da linha de drenagem pluvial da área da pilha de rejeito e do PTRF.
- 2- Cópias dos resultados das análises efetuadas na entrada da fossa séptica e saída do filtro anaeróbico, com análise dos seguintes parâmetros: DQO; DBO; PH; Sólidos sedimentáveis; Sólidos em suspensão; Óleos e Graxas.
- 3- Relatório do controle e disposição dos resíduos sólidos gerados pelo empreendimento, bem como a identificação, registro profissional e a assinatura do responsável técnico pelas informações.

SUPRAM NORTE DE MINAS
Protocolo nº B0033691/2017
Recebido em 31/01/2017
Visto Remota de P.C. Adriano



Danilo Souza Dias de Moraes

AREEIRA SERRA NOVA

RELATÓRIO TAC

**Montes Claros - MG
JANEIRO / 2017**

Sumário

| | |
|---|-----------|
| 1- DESCRIÇÃO DO EMPREENDIMENTO | 2 |
| 2- RESPONSÁVEL PELO EMPREENDIMENTO | 2 |
| 3-RESPONSÁVEL TÉCNICO..... | 2 |
| 4- RELATÓRIO TÉCNICO DESCRITIVO E FOTOGRÁFICO DA SITUAÇÃO DO TALUDE DA ÁREA DA CAVA..... | 3 |
| 5- CAMALHÕES AO LONGODAESTRADA | 4 |
| 6- PRAD..... | 6 |
| 7- BACIAS DE CONTENÇÃO DE SÓLIDOS..... | 7 |
| 8- PTRF..... | 9 |
| 9- MONITORAMENTO DO EFLUENTE SANITÁRIO | 11 |
| 10- RESÍDUOS SÓLIDOS GERADOS PELO EMPREENDIMENTO..... | 11 |
| 11- ANEXOS | 11 |

1- DESCRIÇÃO DO EMPREENDIMENTO

EMPREENDIMENTO: Adauto Furtado Veloso – FI

NOME FANTASIA: Areeira Serra Nova

CNPJ: 03.334.771/0001-03

ENDEREÇO: BR 135, KM 391 na fazenda Serra Velha, s/n, Zona Rural,
Montes Claros/MG, CEP: 39400-000

2- RESPONSÁVEL PELO EMPREENDIMENTO

NOME: Erika Costa Veloso

CPF: 042.522.946-73

ENDEREÇO: Avenida Mestra Fininha, nº 3020, apt. 101 bairro Morada do Sol,
Montes Claros/MG.

3- RESPONSÁVEL TÉCNICO

NOME: Danilo Souza Dias de Moraes

CPF: 065.602.996-00

ENDEREÇO: Avenida um, nº 160, bairro Residencial Sul, Montes Claros – MG.
REGISTRO NO CREA: 155108D



4- RELATÓRIO TÉCNICO DESCRITIVO E FOTOGRÁFICO DA SITUAÇÃO DO TALUDE DA ÁREA DA CAVA



Foto 01: Taludes



Foto 02: Taludes



Foto 03: Taludes

Como os taludes em bancadas foram construídos em areia, material altamente friável, é natural que as chuvas causem ranhuras neste material. Daí a necessidade inclusive ambiental, da empresa retornar às atividades. Como já exposto e reiterado inúmeras e inúmeras vezes, para a recuperação ambiental da área, é preciso o avanço da mina.

5- CAMALHÕES AO LONGO DA ESTRADA

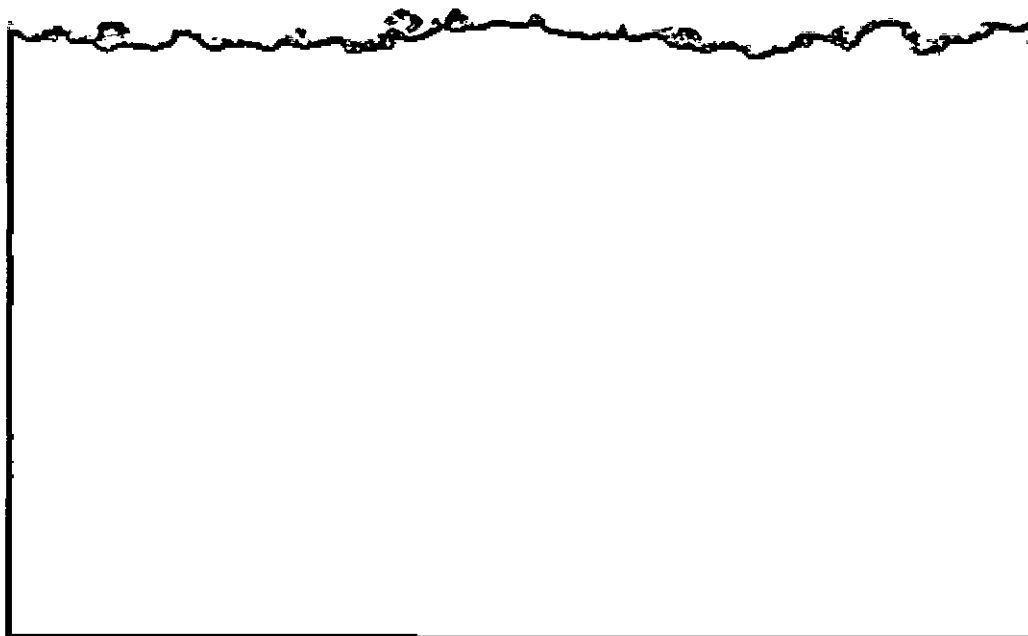

Foto 04: Camalhão



Foto 05: Camalhão

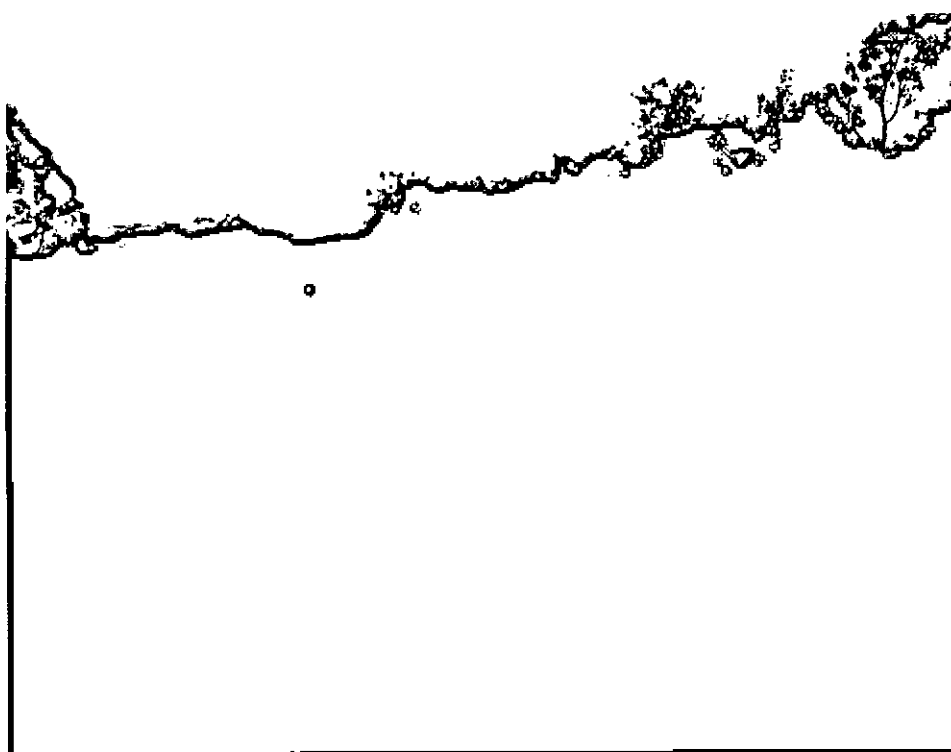

Foto 06: Camalhão



Foto 07: Camalhão

6- PRAD



Foto 08: Área da cava recuperada onde se encerrou a lavra

7- BACIAS DE CONTENÇÃO DE SÓLIDOS



Foto 09: Barraginha



Foto 10: Barraginha



Foto 11: Barraginha

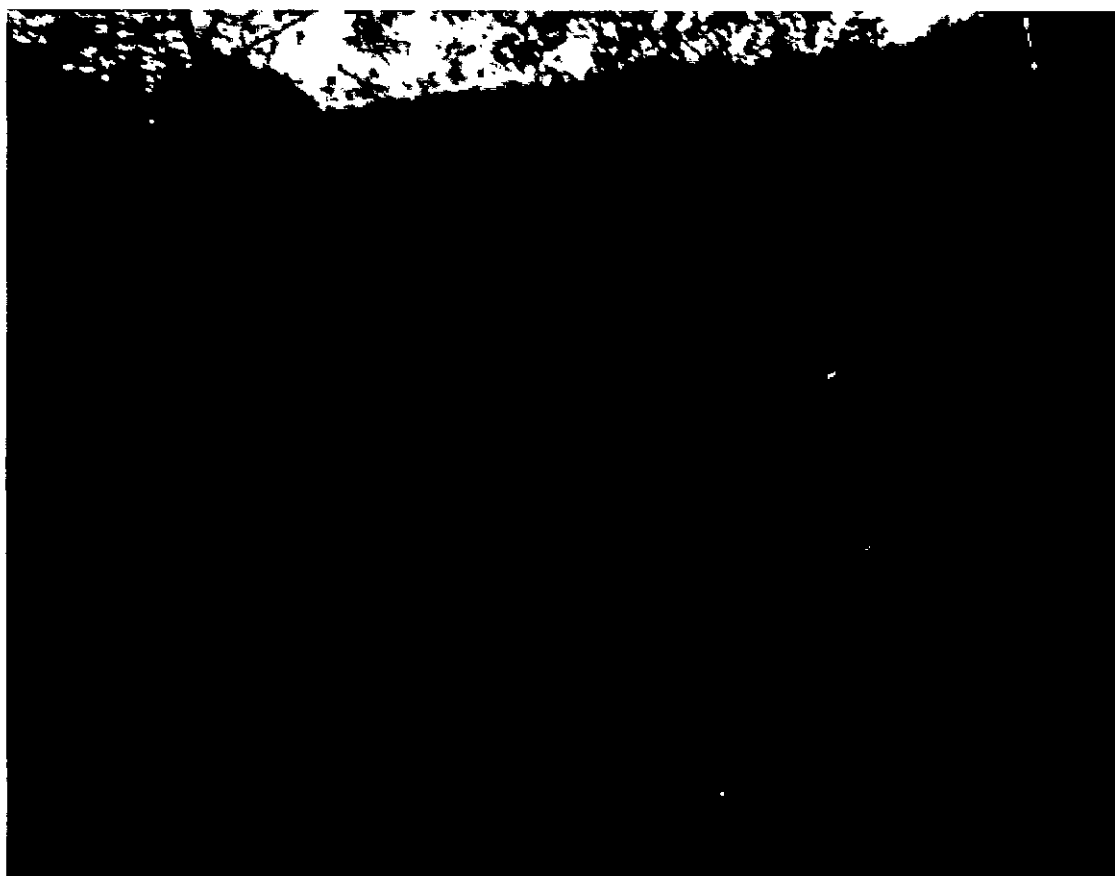

Foto 12: Barraginha

8- PTRF

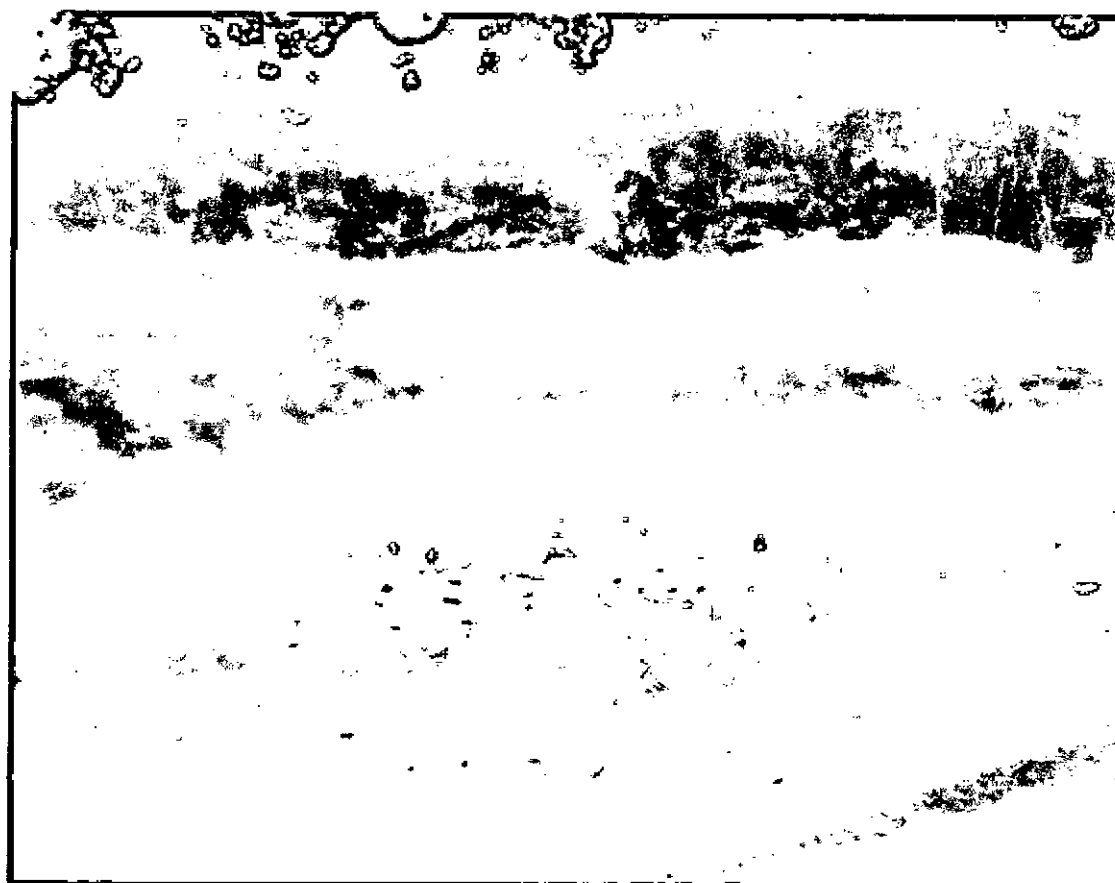
A área do PTRF já houve a pega total das mudas, e o local já se encontra bastante regenerado. Na oportunidade solicitamos o cancelamento desta condicionante de apresentação semestral do relatório fotográfico do PTRF pelo motivo exposto, e também, por a área não pertencer ao empreendedor.



Foto 13: PTRF



Foto 14: PTRF

9- MONITORAMENTO DO EFLUENTE SANITÁRIO
Anexo

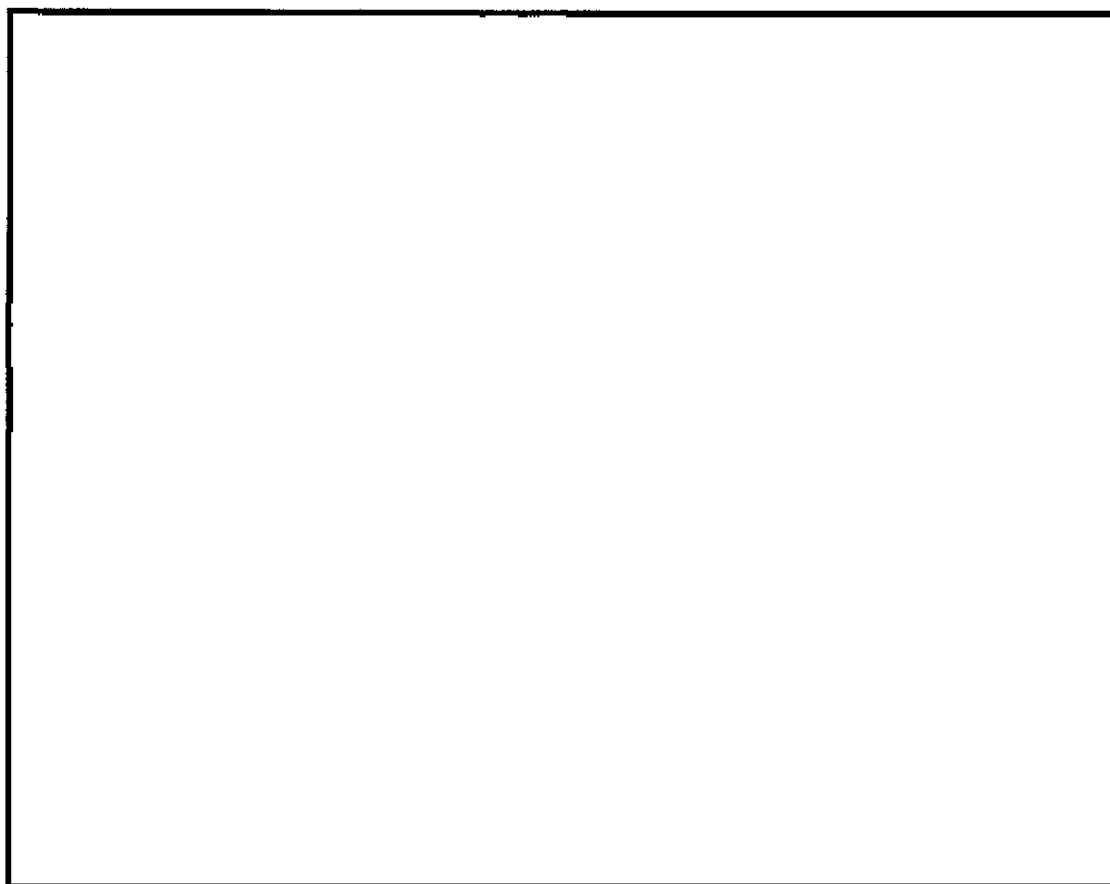
10- RESÍDUOS SÓLIDOS GERADOS PELO EMPREENDIMENTO

Anexo

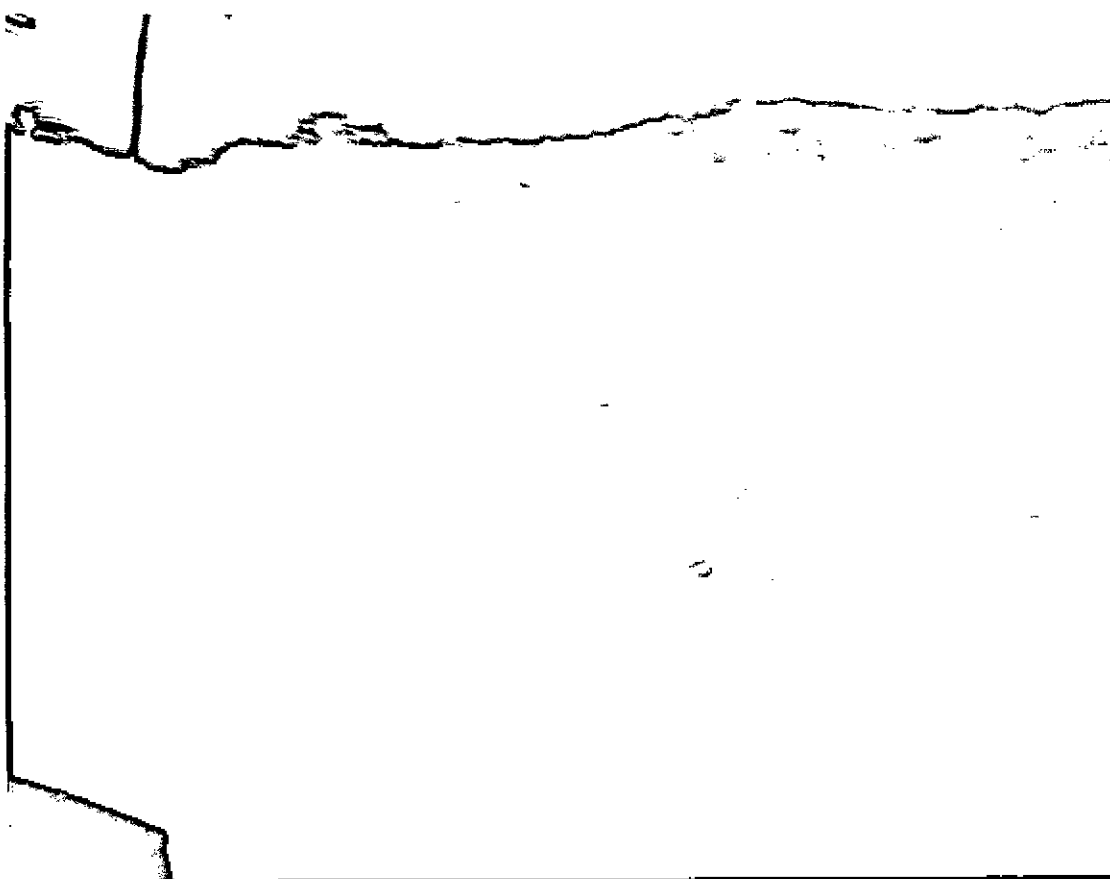
11- ANEXOS

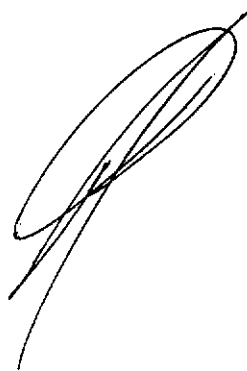

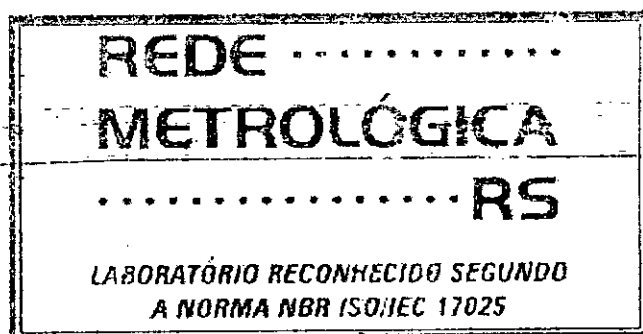

RELATÓRIO DE ENSAIO Nº 60038

DADOS DO CLIENTE

Cliente: Adauto Furtado Veioso - FI

UF: 03.334.771/0001-03

Cidade: Montes Claros

Estado:

Endereço: Rua José Maria Alkimim, nº 268

Bairro: São Luiz

Cep: 39401-047

DADOS DA AMOSTRA

Projeto Cliente:

Identificação LAAE 60038/1

Condição Amostra Sólidos, turva e odor

IDENTIFICAÇÃO DA AMOSTRA (CLIENTE)

Ponto de Coleta Entrada da Fossa Séptica

Matriz Efluente

Localização Entrada

Procedência Fossa Séptica

Responsável pela Coleta: Cliente

Data de Coleta 19/01/2017

Hora da Coleta 17:00

Responsável pelo Transporte: Cliente

Dt. Recebimento: 20/01/2017

Emitido: 30/01/2017

Início das análises: 21/01/2017

Término das análises: 30/01/2017

COMENTÁRIO

OBSERVAÇÃO

LEGISLAÇÃO

Sem Legislação

Aprovado por:

Tânia Botelho dos Santos
Analista da Qualidade
CRQ - 02419402

Lidiane Alves Oliveira
Gerente Técnica Responsável
CRQ - 02412771

LAAE- Lab. de Análise de Água e Efluentes Ltda - Morada do Sol - CEP 39403-410 / Montes Claros-MG - 05.551.514/0001-59

fone: (38)2101-2881 / (38) 2101-2885 - email: comerciallaae@gmail.com - WebSite: www.laaelab.com.br

30/01/2017 14:31:16

LJ SISTEMAS

Página 1 de 4
RE rev.01 - 27/07/2015

RELATÓRIO DE ENSAIO Nº 60038

Amostra: Entrada da Fossa Séptica

| Parâmetro | Resultado | Unidade | LQ | VMP | Incerteza Expandida | Dt. Ensaio | Tipo Análise | Método |
|-----------------------------|-----------|---------|------|-----|---------------------|------------|--------------|--|
| Oxigênio Dissolvido | 260,87 | mg/L | 0,20 | - | 4,7% | 30/01/2017 | 1 | Standard Methods 5210 B 22ª Ed. 2012 |
| Demanda Química de Oxigênio | 509,0 | mg/L | 2,0 | - | 3,0% | 23/01/2017 | 1 | Método Interno - POP-LAFIS-038-B |
| Óleos e Graxas | 88,0 | mg/L | 0,33 | - | 7,9% | 26/01/2017 | 1 | Standard Methods 5520 D 22ª Ed. 2012 |
| pH | 7,6 | Unid. | 0,01 | - | 2,7% | 21/01/2017 | 1 | Standard Methods 4500-H+ B 22ª Ed. 2012 |
| Sólidos Sedimentáveis | 14,0 | mL/L | 0,1 | - | 0,6% | 27/01/2017 | 1 | Standard Methods 2540 F 22ª Ed. 2012 |
| Sólidos Suspensos Totais | 60,0 | mg/L | 4,0 | - | 5,8% | 27/01/2017 | 1 | Standard Methods 2540 D & E 22ª Ed. 2012 |

LEGENDA

LQ: Limite de Quantificação; **VMP**: Valor Máximo Permitido; **USEPA**: United States Environmental Protection Agency; **Unid**: Unidade; POP: Procedimento Operacional Padrão; **SMWW**: Standard Methods for the Examination of Water and Wastewater; **ND**: Não Detectável; **NA**: Não se Aplica; **NMP**: Número mais provável; **UFC**: Unidade Formadora de Colônia **P/A**: Presença ou Ausência; * Laboratório Subcontratado; ** Repetido e Confirmado; Tipo Análise: (1) Acreditada, (2) Não Acreditada, (3) Subcontratada

A **Incerteza Expandida (U)** relatada é baseada na incerteza padrão calculada, multiplicada por um fator de abrangência $k=2$, para um nível de confiança de 95%.

Os resultados referem-se exclusivamente à amostra analisada e não se estende a outras de mesma espécie e origem. A reprodução parcial ou total deste relatório dependerá de prévia autorização do LAAE.

"Acreditação válida somente para os serviços prestados pelos laboratórios que sejam visualizados no endereço: <http://www.redemetrologica.com.br>"



RELATÓRIO DE ENSAIO Nº 60038

DADOS DO CLIENTE

Cliente: Adauto Furtado Veloso - FI

CNPJ: 03.334.771/0001-03

Cidade: Montes Claros

Estado:

Endereço: Rua José Maria Alkimim, nº 268

Bairro: São Luiz

Cep: 39401-047

DADOS DA AMOSTRA

Projeto Cliente:

Identificação LAAE 60038/2

Condição Amostra Limpida e sólidos

IDENTIFICAÇÃO DA AMOSTRA (CLIENTE)

Ponto de Coleta Saída da Fossa Séptica

Localização Saída

Matriz Efluente

Procedência Fossa Séptica

Responsável pela Coleta: Cliente

Data de Coleta 19/01/2017

Hora da Coleta 17:05

Responsável pelo Transporte: Cliente

Dt. Recebimento: 20/01/2017

Emitido: 30/01/2017

Início das análises: 21/01/2017

Término das análises: 30/01/2017

COMENTÁRIO

OBSERVAÇÃO

LEGISLAÇÃO

DN CONJUNTA COPAM/ N.º 1, De 05 de maio de 2008, para lançamento de efluentes.

Aprovado por:

Tânia Botelho dos Santos
Analista da Qualidade
CRO - 02419402

Lidiane Alves Oliveira
Gerente Técnica Responsável
CRQ - 02412771

LAEE- Lab. de Análise de Água e Efluentes Ltda - Morada do Sol - CEP 39403-410 / Montes Claros-MG - 05.551.514/0001-59

fone: (38)2101-2881 / (38) 2101-2885 - email: comerciallaae@gmail.com - WebSite: www.laaelab.com.br

30/01/2017 14:31:17

LJ SISTEMAS

Página 3 de 4

RE rev.01 - 27/07/2015

RELATÓRIO DE ENSAIO Nº 60038

Amostra: Saida-da Fossa Séptica

| Parâmetro | Resultado | Unidade | LQ | VMP | Incerteza Expandida | Dt. Ensaio | Tipo Análise | Método |
|--------------------------------|-----------|---------|------|-----------|---------------------|------------|--------------|--|
| Damanda Bioquímica de Oxigênio | 6,98 | mg/L | 0,20 | 60,0 | 4,7% | 30/01/2017 | 1 | Standard Methods 5210 B 22ª Ed. 2012 |
| Demanda Química de Oxigênio | 14,0 | mg/L | 2,0 | 180,0 | 3,0% | 23/01/2017 | 1 | Método Interno - POP-LAFIS-038-B |
| Óleos e Graxas | <LQ | mg/L | 0,33 | 20,0 | 7,9% | 26/01/2017 | 1 | Standard Methods 5520 D 22ª Ed. 2012 |
| **pH | 8,4 | Unid. | 0,01 | 6,0 a 9,0 | 2,7% | 21/01/2017 | 1 | Standard Methods 4500-H+ B 22ª Ed. 2012 |
| Sólidos Sedimentáveis | 1,0 | mL/L | 0,1 | 1,0 | 0,6% | 27/01/2017 | 1 | Standard Methods 2540 F 22ª Ed. 2012 |
| Sólidos Suspensos Totais | <LQ | mg/L | 4,0 | 100,0 | 5,8% | 27/01/2017 | 1 | Standard Methods 2540 D & E 22ª Ed. 2012 |

LEGENDA

LQ: Limite de Quantificação; VMP: Valor Máximo Permitido; USEPA: United States Environmental Protection Agency; Unid: Unidade;
POP: Procedimento Operacional Padrão; SMWW: Standard Methods for the Examination of Water and Wastewater; ND: Não Detectável;
NA: Não se Aplica; NMP: Número mais provável; UFC: Unidade Formadora de Colônia P/A: Presença ou Ausência;
* Laboratório Subcontratado; ** Repetido e Confirmado; Tipo Análise: (1) Acreditada, (2) Não Acreditada, (3) Subcontratada

A Incerteza Expandida (U) relatada é baseada na incerteza padrão combinada, multiplicada por um fator de abrangência k=2, para um nível de confiança de 95%.

Os resultados referem-se exclusivamente à amostra analisada e não se estende a outras de mesma espécie e origem. A reprodução parcial ou total deste relatório dependerá de prévia autorização do LAAE.

"Acreditação válida somente para os serviços prestados pelos laboratórios que sejam visualizados no endereço: <http://www.redemetrologica.com.br>"

NFS-e - NOTA FISCAL DE SERVIÇOS ELETRÔNICA

201700000001067

Emitida em:

30/01/2017 13:36:50

Competência:

30/01/2017 13:36:50

Código de verificação:

44B5ysY



SERQUIP

Tratamento de Resíduos



SERQUIP TRATAMENTO DE RESÍDUOS MG LTDA

05.266.324/0003-51

Inscrição Municipal 49395

AVENIDA Lincoln Alves dos Santos, 740 Distrito Industrial 39.404-005

Montes Claros/MG

Telefone: 38-3212-0207

Email: serquipmoc@serquipmg.com.br

Tomador do(s) Serviço(s)

CPF/CNPJ: 03.334.771/0001-03

ADAUTO FURTADO VELOSO

RODOVIA BR135 KM 391, 00 (ENTRADA DE ALTO BELO) ESTRADA DE TERRA 3,5Km ZONA RURAL 39.404-999

Montes Claros MG

Discriminação do(s) Serviço(s)

PRESTACAO DE SERVICOS ESPECIALIZADOS

Peso coletado: 130,200 Kg

Período: 07/01/2017 à 07/02/2017

Código de Tributação do Município(CTISS)

3900-5/00 Descontaminação e outros serviços de gestão de resíduos

Subitem Lista de Serviços LC 116/03 / Descrição:

7.09 VARRICAO, COLETA, REMOCAO, INCINERACAO, TRATAMENTO, RECICLAGEM, SEPARACAO E DESTINACAO FINAL DE LIXO, REJEITOS E OUTROS RESIDUOS

QUAISQUER

Cod/Município da incidência do ISSQN:

3143302 Montes Claros

Natureza da operação

TRIBUTADA MUNICIPIO

Valor dos serviços:

R\$ 300,00

(-) Descontos:

R\$ 0,00

(-) Retenções Federais:

R\$ 0,0000

(-) ISS Retido:

R\$ 0,00

Valor líquido

R\$ 300,00

Valor dos serviços:

R\$ 300,00

(-) Deduções:

R\$ 0,00

(-) Desconto incondicionado:

R\$ 0,00

(=) Base de Cálculo

R\$ 300,00

(X) Aliquota

3,00

(=) Valor do ISS

R\$ 9,00

Retenções Federais

PIS: R\$ 0,00 COFINS: R\$ 0,00 IR: R\$ 0,00 CSLL: R\$ 0,00 JINSS: R\$ 0,00

Observações:

Isenta retenção Cofins, CSLL, PIS uma vez que o serviços prestados não constam na relação contida no artigo da Lei 13.137 de 19/06/2015. * CASO HAJA DIVERGÊNCIA NESTA NFS-e, QUE JUSTIFIQUE SEU CANCELAMENTO. O MESMO DEVERÁ SER FEITO POR ESCRITO, NUM PRAZO DE ATÉ 05 (CINCO) DIAS CONTADOS A PARTIR DA DATA DE SUA EMISSÃO - DÚVIDAS: SERQUIPMOC@SERQUIPMG.COM.BR *



Banco Itaú S.A. | 341-7 |

34191.09487 20068.650637 47149.190002 9 70700000030220

| | | | | | | |
|---|-----------------|--------------|------------|--------------------|----------------------------|--|
| Local de pagamento | | | | | Vencimento | |
| Até o vencimento, preferencialmente no Itaú. Após o vencimento, somente no Itaú | | | | | 14/02/2017 | |
| Cedente | | | | | Agência / Códig. ordem | |
| SERQUIP TRATAMENTO DE RESÍDUOS MG LTDA | | | | | 063471491-9 | |
| Data do documento | Nº documento | Especie doc. | Acóde | Data processamento | Carteira / Nosso número | |
| 30/01/2017 | 201700000001067 | DM | N | 30/01/2017 | 10948200686-5 | |
| Uso do banco | Carteira | Especie | Quantidade | (X) Valor | (=) Valor documento | |
| | 109 | R\$ | | | R\$ 302,20 | |
| Instruções (Todas as informações deste bloquete são de exclusiva responsabilidade do cedente) COBRAR MULTA DE 2 % APÓS VENCIMENTO COBRAR JUROS AO DIA DE R\$ 0,77 PRESTACAO DE SERVICOS ESPECIALIZADOS | | | | | (-) Desconto / Abatimentos | |
| | | | | | (-) Outros deduções | |
| | | | | | (-) Mora / Multa | |
| | | | | | (+/-) Outros acréscimos | |
| | | | | | (=) Valor cobrado | |

Sacado

ADAUTO FURTADO VELOSO CNPJ: 03.334.771/0001-03

RODOVIA BR135 KM 391, 00 (ENTRADA DE ALTO BELO) ESTRADA DE TERRA 3.5Km

ZONA RURAL - Montes Claros/MG - CEP: 39404-999

Cód. baixa

Autenticação numérica - Ficha de Compensação



Corte na linha pontilhada