



GOVERNO DO ESTADO DE MINAS GERAIS

SUPRAM LESTE MINEIRO - Diretoria Regional de Regularização Ambiental

Parecer Técnico SEMAD/SUPRAM LESTE-DRRA nº. 86/2022

Governador Valadares, 08 de julho de 2022.

Parecer Técnico de Licença Ambiental Simplificada (RAS) SEMAD/SUPRAM LESTE-DRRA nº. 81/2022 (Vinculado ao DOC SEI n. 49533292)			
PA COPAM Nº: 1637/2022		SITUAÇÃO: Sugestão pelo Indeferimento	
EMPREENDEDOR: Ceminas Indústria e Comércio de Produtos Cerâmicos Eireli		CNPJ: 29.307.43/0001-87	
EMPREENDIMENTO: Ceminas Indústria e Comércio de Produtos Cerâmicos Eireli		CNPJ: 29.307.431/0001-87	
ENDEREÇO: Fazenda Chico Sansão I		BAIRRO: -----	
MUNICÍPIO(S): Vargem Alegre - MG		ZONA: Rural	
COORDENADAS GEOGRÁFICAS (DATUM): LAT (X): 19°35'13.44" LONG (Y): 42°20'02.92"- Datum WGS 84			
RECURSO HÍDRICO: ----			
DAIA: Não será necessária intervenção ambiental conforme Art. 3º do Decreto Estadual nº 47.749/2019			
CRITÉRIO LOCACIONAL INCIDENTE: Localização prevista em Reserva da Biosfera, excluídas as áreas urbanas			
DNPM/AMN: 832.156/2007		SUBSTÂNCIA MINERAL: Argila	
CÓDIGO:	ATIVIDADE OBJETO DO LICENCIAMENTO (DN COPAM 217/17):	CLASSE	QUANTIDADE
A-03-02-6	Extração de argila usada na fabricação de cerâmica vermelha	2	Produção bruta: 11.900 t/ano
CONSULTORIA/RESPONSÁVEL TÉCNICO: Eduardo Buzim Junior - Biólogo		REGISTRO: CRBIO nº 057082/04-D - ART 20211000114644	
AUTORIA DO PARECER		MATRÍCULA	ASSINATURA
Maiume Rughania Sá Soares - Gestora Ambiental		1.366.188-9	
De acordo: Lirriet de Freitas Libório Oliveira - Diretora Regional de Regularização Ambiental		1.523.165-7	



Documento assinado eletronicamente por **Maiume Rughania Sa Soares, Servidor(a) Público(a)**, em 14/07/2022, às 12:03, conforme horário oficial de Brasília, com fundamento no art. 6º, § 1º, do [Decreto nº 47.222, de 26 de julho de 2017](#).



Documento assinado eletronicamente por **Lirriet de Freitas Libório Oliveira, Diretor(a)**, em 18/07/2022, às 14:16, conforme horário oficial de Brasília, com fundamento no art. 6º, § 1º, do [Decreto nº 47.222, de 26 de julho de 2017](#).



A autenticidade deste documento pode ser conferida no site http://sei.mg.gov.br/sei/controlador_externo.php?acao=documento_conferir&id_orgao_acesso_externo=0, informando o código



verificador **49416512** e o código CRC **17DD5E60**.

Referência: Processo nº 1370.01.0031663/2022-33

SEI nº 49416512



Parecer Técnico de Licença Ambiental Simplificada (RAS)
SEMAD/SUPRAM LESTE-DRRA nº. 86/2022

Conforme Instrução de Serviço SISEMA nº. 01/2018, na modalidade de Licenciamento Ambiental Simplificado com apresentação de Relatório Ambiental Simplificado – LAS/RAS, a análise do referido relatório será feita em fase única pela equipe técnica, com a conferência documental pelo Núcleo de Apoio Operacional da Supram. Sendo assim, este Parecer Técnico refere-se exclusivamente a questões técnicas relativas ao pedido de licença ambiental, não abarcando a análise documental, administrativa, jurídica ou de conveniência e oportunidade da Administração Pública.

O empreendimento CEMINAS INDÚSTRIA E COMÉRCIO DE PRODUTOS CERÂMICOS EIRELI, inscrito no CNPJ sob nº 29.307.431/0001-87, localizado no município de Vargem Alegre/MG formalizou no dia 19/04/2022, na Supram Leste, o processo administrativo de Licenciamento Ambiental Simplificado (LAS), via Relatório Ambiental Simplificado (RAS) nº. 1637/2021.

A atividade objeto do licenciamento ambiental em tela refere-se à “Extração de argila usada na fabricação de cerâmica vermelha” (código A-03-02-6), produção bruta de 11.900 t/ano. Com base nas atividades a serem desenvolvidas e seus respectivos parâmetros, o empreendimento é definido como classe 2, com incidência de critério locacional peso 1, por ter localização prevista em Reserva da Biosfera, excluídas as áreas urbanas, o que justifica a adoção do procedimento simplificado de acordo com a Deliberação Normativa - DN nº. 217/2017.

O imóvel onde se localiza o empreendimento, encontra-se matriculado no Serviço Registral de imóveis da Comarca de Caratinga com o nº 45.415 fl. 01, livro 2. A propriedade, denominada Fazenda Chico Sansão I, situa-se no local denominado Córrego do Boi, zona rural do município de Vargem Alegre - MG, possui 174,00ha (8,7007 módulos fiscais), estando os 12 proprietários descritos no documento do imóvel.

Figura 1: Área do imóvel rural Fazenda Chico Sansão I e da área diretamente afetada (ADA) pelo empreendimento CEMINAS INDÚSTRIA E COMÉRCIO DE PRODUTOS CERÂMICOS EIRELI.



FONTE: Google Earth



A Portaria do Departamento Nacional de Pesquisa Mineral – DNPM nº. 155/2016 estabelece que para a emissão do título minerário, é obrigatória a apresentação da licença ambiental. Ademais, a Deliberação Normativa COPAM nº. 217/2017 prima por licenciamentos concomitantes. Assim, não será mais exigida, em âmbito de regularização ambiental, a apresentação do título minerário. No entanto, deverá ser observada no processo de licenciamento, a existência de vinculação entre o processo minerário e o empreendedor.

Em consulta ao sítio da Agência Nacional de Mineração - ANM em 11/07/2022, foi verificada a titularidade do processo de licenciamento mineral nº. 832.156/2007 em nome de Produtos Cerâmicos Especiais do Leste de Minas Ltda – CNPJ 29.959.125/0001-49, que difere do empreendedor CEMINAS INDUSTRIA E COMERCIO DE PRODUTOS CERÂMICOS EIRELI.

Figura 2: Área diretamente afetada pelo empreendimento CEMINAS INDUSTRIA E COMERCIO DE PRODUTOS CERÂMICOS EIREL e Processo ANM 832.156/2007.

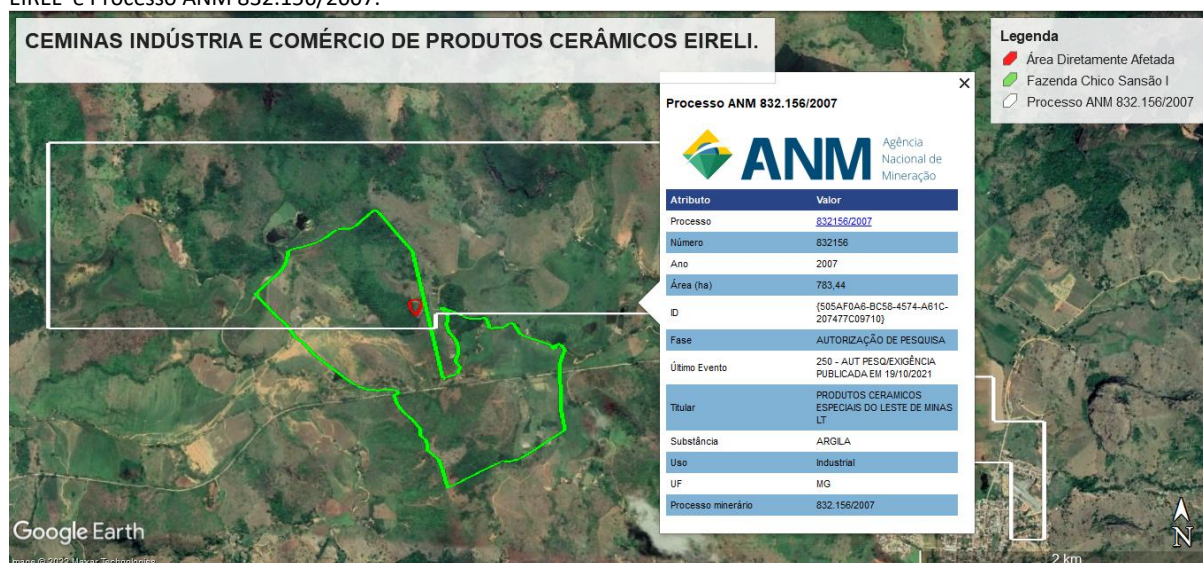

FONTE: Adaptado do Google Earth.

O empreendedor apresentou o Recibo Eletrônico de Protocolo - sei nº 48403.832156/2007-21, solicitando a Cessão Total do Alvará de Pesquisa Mineral, realizado junto à ANM, porém o processo de transferência/cessão de direitos, não encontra-se aprovado. Não havendo, atualmente, vinculação entre o requerente do processo minerário e o empreendedor, o que não atende às determinações da norma vigente.

O item 4.1 do RAS informa que a área diretamente afetada pelo empreendimento possuirá 1,00ha, diferente do valor da única poligonal apresentada pelo empreendedor, que possui 0,6ha. Importante mencionar que o empreendedor demarca o ANEXO I do Módulo 6 do RAS, indicando o envio de Arquivo shapefile e PDF de planta topográfica, no entanto, os arquivos vetoriais não foram anexados no SLA. Ainda, foi apresentado um “print” de imagem proveniente do Software Google Earth, com indicação de duas poligonais, correspondentes à ADA pelo empreendimento, que não coincide com as informações do SLA.



Figura 3: Imagem apresentada pelo empreendedor.



FONTE: Google Earth

As áreas demarcadas em vermelho na imagem acima, correspondem à área de extração do empreendimento, de acordo com o mapa apresentado. Porém, a área localizada na região sul da imagem, não se encontra nos limites do direito minerário da ANM nº832.156/2007. Em relação as áreas de lavra, não há quaisquer informações que esclareça sobre a abertura de estrada que interligue as áreas.

O RAS informa que o empreendimento possuirá quatro funcionários, e que em relação ao efluente sanitário gerado nos banheiros, os trabalhadores utilizarão os banheiros existentes na sede da empresa (item 5.4.1) que será tratado pela concessionária local, mas não foi incada a localização da sede, e se esta está contemplada na área diretamente afetada informada. Não obstante, o RAS indica que o empreendedor irá locar banheiros químicos por empresas especializadas, ocorrendo, assim, desencontro de informações referente à geração de efluente líquido sanitário e consequentemente a destinação final.

No que se refere ao parâmetro da atividade objeto de licenciamento, o empreendedor indica que pretende extrair o equivalente à 11.900t/ano conforme dados do SLA (aba Atividade), porém, o RAS (item 2.1), o parâmetro informado corresponde à 12.000t/ano.

Por fim, o empreendedor informa que o sistema de drenagem contará com canaletas no solo na área de lavra e bacia de decantação para destinação da água proveniente deste sistema, mas não foi apresentado estudo, ou relatório informando a localização destas estruturas na ADA pelo empreendimento. Nessa perspectiva e levando-se em considerando o que se institui no art. 26 da Deliberação Normativa DN nº217/2017, temos que:

Art. 26 – Durante a análise do processo de licenciamento ambiental, caso seja verificada a insuficiência de informações, documentos ou estudos apresentados, o órgão ambiental estadual deverá exigir sua complementação,



exceto nos casos que ensejem o arquivamento ou o indeferimento de plano.

A partir das considerações expostas, verificou-se no processo de licenciamento, a inexistência e/ou divergências de informações e documentos, não sendo possível realizar a análise com exatidão da viabilidade ambiental do empreendimento.

Em conclusão, com fundamento nas informações constantes do Relatório Ambiental Simplificado (RAS), e demais estudos apresentados, sugere-se o indeferimento Licença Ambiental Simplificada ao empreendedor “CEMINAS INDUSTRIA E COMÉRCIO DE PRODUTOS CERÂMICOS EIRELI” para a atividade de “Extração de argila usada na fabricação de cerâmica vermelha”, município de Vargem Alegre - MG”.