



GOVERNO DO ESTADO DE MINAS GERAIS

SECRETARIA DE ESTADO DE MEIO AMBIENTE E
DESENVOLVIMENTO SUSTENTÁVEL

SUPRAM TRIÂNGULO MINEIRO - Diretoria Regional de
Regularização Ambiental

Parecer Técnico SEMAD/SUPRAM TRIANGULO-DRRA nº. 74/2023

Uberlândia, 10 de agosto de 2023.

PARECER TÉCNICO DE LICENCIAMENTO AMBIENTAL SIMPLIFICADO (LAS)			
PROCESSO SLA: 1343/2023		Nº DO PARECER VINCULADO AO SEI!: 71318825	
SITUAÇÃO: Sugestão pelo Indeferimento			
EMPREENDEDOR: RZZ MINERACAO EIRELI		CNPJ: 33.633.415/0001-51	
EMPREENDIMENTO: RZZ MINERAÇÃO - UTM BURITI		CNPJ: 33.633.415/0001-51	
MUNICÍPIO: Coromandel		ZONA: Rural	
COORDENADA GEOGRÁFICA: LAT/Y: 18° 29' 16.148" S		LONG/X: 47° 07' 39.010" O	
CRITÉRIO LOCACIONAL INCIDENTE: <ul style="list-style-type: none">Não há critério locacional incidente.			
CÓDIGO	ATIVIDADE OBJETO DO LICENCIAMENTO (DN COPAM 217/2017)	CLASSE	CRITÉRIO LOCACIONAL
B-01-09-0	Aparelhamento, beneficiamento, preparação e transformação de minerais não metálicos, não instalados na área da planta de extração.	3	0
CONSULTORIA/RESPONSÁVEL TÉCNICO:		REGISTRO:	ART:
Juliana Marise Perissin		MG0000234840D MG	MG20232139195



Documento assinado eletronicamente por **Rodrigo Angelis Alvarez, Servidor(a) Público(a)**, em 10/08/2023, às 13:36, conforme horário oficial de Brasília, com fundamento no art. 6º, § 1º, do [Decreto nº 47.222, de 26 de julho de 2017](#).



Documento assinado eletronicamente por **Lucas Dovigo Biziak, Servidor(a) Público(a)**, em 10/08/2023, às 17:11, conforme horário oficial de Brasília, com fundamento no art. 6º, § 1º, do [Decreto nº 47.222, de 26 de julho de 2017](#).



A autenticidade deste documento pode ser conferida no site http://sei.mg.gov.br/sei/controlador_externo.php?acao=documento_conferir&id_orgao_acesso_externo=0, informando o código verificador **71319981** e o código CRC **99552D55**.

Referência: Processo nº 1370.01.0036951/2023-38

SEI nº 71319981



Parecer Técnico de Licença Ambiental Simplificada (RAS) nº 71318825 (SEI)

O empreendimento RZZ MINERAÇÃO - UTM BURITI pretende atuar no ramo de mineração, a exercer suas atividades na zona rural do município de Coromandel. Em 25/06/2023 foi formalizado, no Sistema de Licenciamento Ambiental (SLA), o processo administrativo de licenciamento ambiental simplificado de nº 1343/2023, via Relatório Ambiental Simplificado (RAS).

A atividade do empreendimento objeto deste licenciamento é a de "Aparelhamento, beneficiamento, preparação e transformação de minerais não metálicos, não instalados na área da planta de extração", com uma área útil de 3 hectares. Os parâmetros informados justificam a adoção de procedimento simplificado, tendo em vista a incidência de potencial poluidor médio e porte médio para a atividade desenvolvida, sem a incidência do critério locacional.

Considerando que, na caracterização do empreendimento no SLA, na aba de informações prévias, foi informado que a presente solicitação é nova (cód-05143) e que não houve algum outro pedido de licenciamento ambiental (licença ou autorização de funcionamento), para o empreendimento sob licenciamento, anteriormente à data de 05/11/2019 (cód-05163), não tendo, portanto, outra licença ambiental convencional ou AAF anterior à presente solicitação;

Considerando que, na caracterização do empreendimento no SLA, na aba de critérios locais, foi indicado pelo empreendedor que não houve outras intervenções ambientais que se enquadrem no rol previsto no art. 3º do Decreto Estadual 47.749, de 11 de novembro de 2019, entre o período de 22 julho de 2008 e a data de acesso ao SLA para a presente solicitação de licenciamento, ressalvadas aquelas já representadas nos itens sob cód-07027 e cód-07063 (cód-07034);

Considerando que, em análise à planta planialtimétrica e imagens de satélite do Programa Brasil Mais, foi possível verificar que existiam indivíduos arbóreos antes da instalação do empreendimento, a qual foi iniciada em meados de julho/agosto de 2022, denotando então que houve supressão de indivíduos arbóreos para a instalação do empreendimento. As imagens podem ser verificadas no Anexo I deste Parecer;

Considerando que, por meio de solicitação de informações complementares, fora solicitado que apresentasse cópia de quaisquer autorizações de intervenção ambiental ocorrida na área do empreendimento, se fosse o caso, sendo que a resposta foi negativa, por meio de ofício, no SLA (Id. 132749);

Considerando que, outras quatro informações quatro informações complementares foram solicitadas no SLA (Id. 132750, Id. 132753, Id. 132757 e Id. 132759), sendo que duas foram invalidadas porque houve nova dilação de prazo quando já havia sido aprovada anteriormente, não tendo sido apresentadas as informações, uma fora invalidada pois necessitaria de outra solicitação de informação, ou condicionante no parecer, e outra foi validada;

Considerando que, o processo de LAS somente pode ser formalizado após obtenção pelo empreendedor das autorizações para intervenções ambientais ou em recursos hídricos, quando cabíveis, que só produzirão efeitos de posse do LAS, conforme parágrafo único do Art. 15 da DN 217/17, sendo que não foi apresentado DAIA;

Continua



Continuação do Parecer Técnico de Licença Ambiental Simplificada RAS nº 71318825 (SEI)

Considerando que, este parecer técnico foi elaborado com base unicamente nas informações prestadas no Relatório Ambiental Simplificado (RAS) e demais documentos anexados aos autos do processo. Não foi realizada vistoria no local, sendo o empreendedor e seu(s) consultor(es) único(s) responsável(eis) pelas informações apresentadas e reproduzidas neste parecer.

Em conclusão, com fundamento nas informações constantes do Relatório Ambiental Simplificado (RAS), sugere-se o indeferimento da Licença Ambiental Simplificada ao empreendimento "RZZ MINERAÇÃO - UTM BURITI", no município de Coromandel, tendo em vista a impossibilidade de identificar viabilidade técnica para a implantação e operação do mesmo, conforme especificado neste Parecer.

Sugere-se ainda que ocorra fiscalização ambiental do Núcleo Regional de Regularização Ambiental de Patrocínio em apoio à regularização.



ANEXO I

Evolução da cobertura do solo na área do empreendimento RZZ MINERAÇÃO - UTM BURITI.



Figura 1: Imagem de satélite, composição RGB, de julho de 2022, antes do início da instalação na área do empreendimento (cruz azul no ponto central da área). São observados indivíduos arbóreos no local.



Figura 2: Imagem de satélite, composição RGB, de agosto de 2022, após início da instalação na área do empreendimento (cruz azul no ponto central da área). São observados indivíduos arbóreos que foram



suprimidos no local.



Figura 3: Imagem de satélite, composição RGB, de outubro de 2022, durante a instalação na área do empreendimento (cruz azul no ponto central da área). São observados indivíduos arbóreos que foram suprimidos no local.

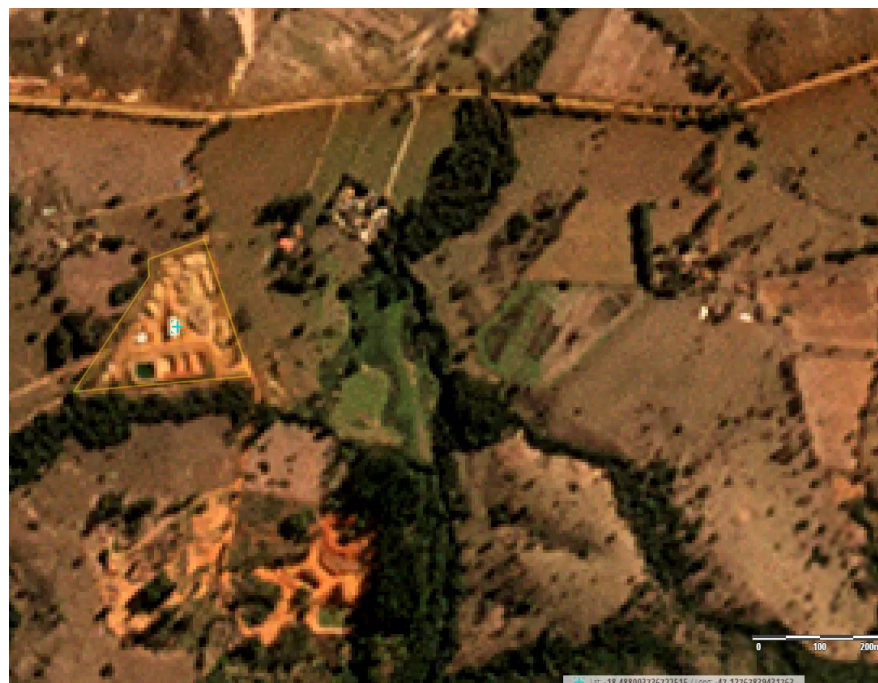

Figura 4: Imagem de satélite, composição RGB, de julho de 2023, após a instalação na área do empreendimento (cruz azul no ponto central da área). São observados indivíduos arbóreos que foram suprimidos no local.

Fonte das imagens: Rede MAIS/MJSP, inclui material © (2023) Planet Labs Inc. Todos os direitos reservados.