

De: Licenciamento Zona da Mata/SISEMA
Enviado por: Wanuzza Helena Campos/SISEMA
Para: Franciele - Preservar <preservarprojetos@gmail.com>

Data: Sexta-feira, 08 De novembro De 2019 03:35 PM
Assunto: Re: PROTOCOLO Nº 91117554/2019 - Cerâmica Rio Branco LTDA - EPP - INDEFERIDO

Prezado (a) requerente,

Informamos que a sua requisição, realizada por meio do Sistema de Requerimento de Licenciamento Ambiental, foi **INDEFERIDA** por não preencher os requisitos e procedimentos necessários ao objetivo pretendido.

Assim, favor retomar **NOVO** procedimento no Sistema de Licenciamento Ambiental (SLA): <http://www.meioambiente.mg.gov.br/regularizacao-ambiental/sistema-de-licenciamento-ambiental-sla>

PROBLEMAS OBSERVADOS:

Não foram atendidas as complementações solicitadas, dentro do prazo estabelecido de 05 dias corridos, conforme e-mail abaixo, encaminhado em 01/11/2019:

- Não foi anexado CTF com endereço de operação do empreendimento;
- Não foi anexado arquivo Geo com delimitação da área de extração no imóvel Fazenda Boa Vista.

Gentileza não responder este e-mail.

Atenciosamente,

SUPRAM ZM

-----Franciele - Preservar <preservarprojetos@gmail.com> escreveu: -----

Para: Licenciamento Zona da Mata <licenciamento.zm@meioambiente.mg.gov.br>
De: Franciele - Preservar <preservarprojetos@gmail.com>
Data: 06/11/2019 04:27 PM
Assunto: Re: PROTOCOLO Nº 91117554/2019 - Cerâmica Rio Branco LTDA - EPP - SOBRESTADO

Em ter., 5 de nov. de 2019 às 15:52, Licenciamento Zona da Mata <licenciamento.zm@meioambiente.mg.gov.br> escreveu:

Prezada,

A Declaração Municipal anexada refere-se ao Sítio Barral.

Att,
Supram/ZM

-----Wanuzza Helena Campos/SISEMA escreveu: -----

Para: Franciele - Preservar <preservarprojetos@gmail.com>
De: Licenciamento Zona da Mata/SISEMA
Enviado por: Wanuzza Helena Campos/SISEMA
Data: 05/11/2019 04:49 PM
Assunto: Re: PROTOCOLO Nº 91117554/2019 - Cerâmica Rio Branco LTDA - EPP -

SOBRESTADO

Prezada Franciele,

Suponho que a poligonal DNPM anexada (46,1102 ha) não seja exatamente igual à poligonal da Fazenda Boa Vista (132,9852 ha), portanto, a área de extração não pode ser igual à poligonal anexada.

Quanto ao CTF IBAMA, neste deve constar o endereço referente ao local de operação do empreendimento. Se for o caso, deverá ser criado um CNPJ (filial) vinculado à Fazenda Boa Vista.

Att,
Supram/ZM

-----Franciele - Preservar <preservarprojetos@gmail.com> escreveu: -----

Para: Licenciamento Zona da Mata <licenciamento.zm@meioambiente.mg.gov.br>

De: Franciele - Preservar <preservarprojetos@gmail.com>

Data: 05/11/2019 11:36 AM

Assunto: Re: PROTOCOLO Nº 91117554/2019 - Cerâmica Rio Branco LTDA - EPP - SOBRESTADO

Bom Dia Vanusa, Tudo Bem?

Encaminho anexo a Certidão de Registro de Imóvel Atualizada
Certidão de Uso e Ocupação do Solo do Empreendimento Fazenda Boa Vista

Por gentileza gostaria de um esclarecimento referente aos itens abaixo:

- 1- Anexar arquivo Geo com delimitação da área de extração de argila na Fazenda Boa Vista;
- 2- Anexar CTF Ibama com endereço do local de operação do empreendimento (Fazenda Boa Vista);

1- Anexar arquivo Geo com delimitação da área de extração de argila na Fazenda Boa Vista;

Referente a área do Geo encaminhada é mesma da área de extração, no entanto o proprietário irá respeitar faixa de domínio das Áreas de Preservação Permanente.

2 – O CTF/APP anexado foi o da Cerâmica Rio Branco, a qual é a proprietária da Fazenda Boa Vista onde ocorre a extração e ambas se encontram próximas.

Foi solicitado como informação complementar um CTF que conste o **endereço da FAZENDA BOA VISTA.**

No entanto não é possível criar mais de um CTF para o CNPJ da CERÂMICA RIO BRANCO para que em um conste o seu endereço e no outro o endereço da Fazenda Boa Vista como solicitado, Print Screen anexo.

A hipótese que cogitei seria de realizar um CTF apenas para a Fazenda Boa Vista mas não foi possível pois ela **NÃO** possui CPF ou mesmo CNPJ e seu proprietário como já mencionado é a Cerâmica a qual já possui seu próprio CTF com seu endereço.

Como devo prosseguir para realizar atender sua solicitação?

 image.png
--

Fico a disposição para quaisquer esclarecimentos.

Att.

Franciele de Souza Almeida
Analista Ambiental
Setor Técnico
(32) 3551-6664



Em sex, 1 de nov de 2019 às 14:17, Licenciamento Zona da Mata
<licenciamento.zm@meioambiente.mg.gov.br> escreveu:

Prezado (a),

Informamos que a sua requisição, realizada por meio do Sistema de Requerimento de Licenciamento Ambiental, foi considerada **INCOMPLETA** por não preencher os requisitos e procedimentos necessários ao objetivo pretendido, quais sejam: não foram anexados todos os documentos obrigatórios para formalização do seu processo.

Assim, favor responder este e-mail apresentando as adequações, esclarecimentos e/ou documentos a seguir:

- **Anexar arquivo Geo com delimitação da área de extração de argila na Fazenda Boa Vista;**
- **Anexar CTF Ibama com endereço do local de operação do empreendimento (Fazenda Boa Vista);**
- **Anexar Declaração Municipal referente ao local de operação do empreendimento (Fazenda Boa Vista);**
- **Anexar Certidão de registro do imóvel atualizada.**

Esta solicitação deverá ser respondida via e-mail em até 05 (CINCO) dias corridos sob pena de indeferimento.

Atenciosamente,
SUPRAM/ZM

[anexo "Certidão de Registro do Imóvel 10-2019.pdf" removido por Wanuzza Helena Campos/SISEMA]
[anexo "Certidão de Uso e Ocupação do Solo Fazenda Boa Vista.pdf" removido por Wanuzza Helena Campos/SISEMA]
[anexo "Poligono.kml" removido por Wanuzza Helena Campos/SISEMA]
[anexo "CR.pdf" removido por Wanuzza Helena Campos/SISEMA]

Prezado Boa Tarde!!

Encaminho anexo nova certidão de uso e ocupação do solo da Fazenda Boa Vista

Referente ao CR com endereço da Fazenda Boa Vista poderia me conceder um novo prazo para verificar com o empreendedor a melhor alternativa?

Referente a área da extração, arquivo GEO é realmente o mesmo polígono encaminhado, apesar da cerâmica possuir uma área de 132,9852 ha conforme escritura, seu DNPM é equivalente a fração de 46 ha, conforme comprovado no PrintScreens abaixo:

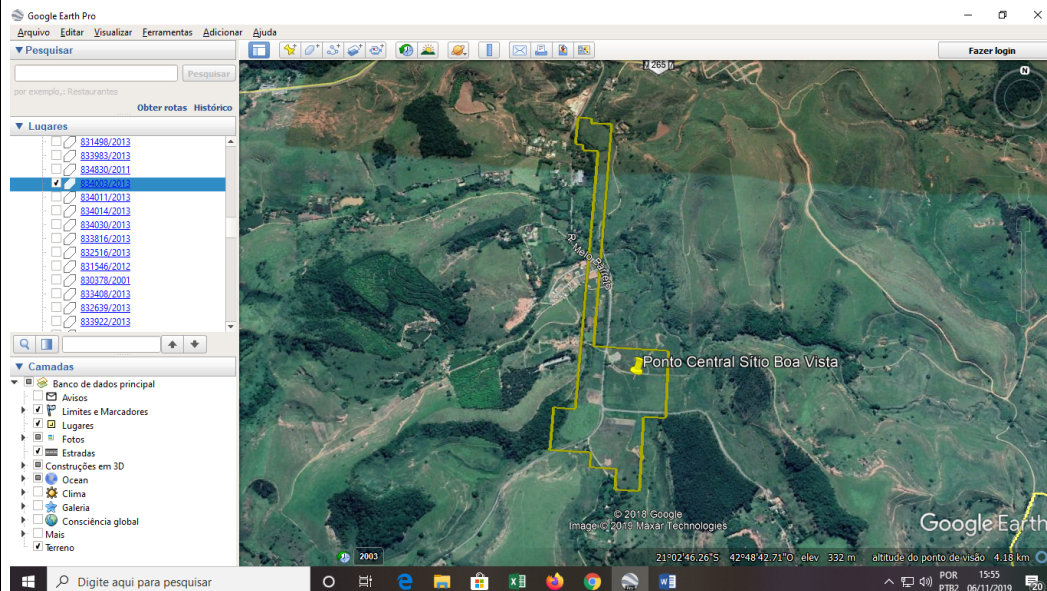

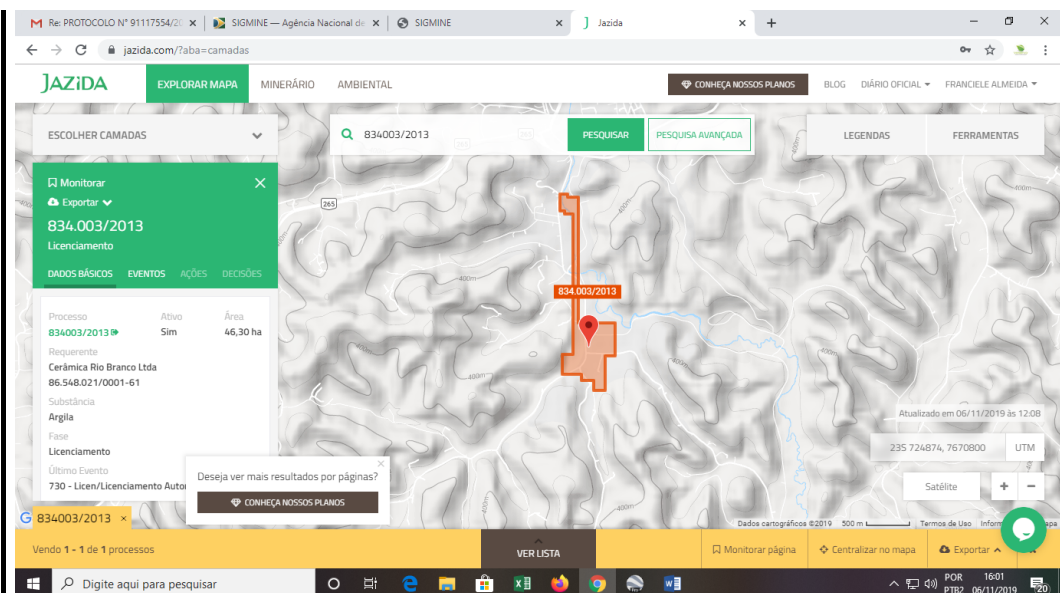

Fico a disposição para demais esclarecimentos.

Att.

Franciele de Souza Almeida
Analista Ambiental
Setor Técnico
(32) 3551-6664



[anexo "Certidão Fazenda Boa Vista 06-11-2019.pdf" removido por Wanuzza Helena Campos/SISEMA]