

**GOVERNO DO ESTADO DE MINAS GERAIS**Secretaria de Estado de Meio Ambiente e Desenvolvimento  
Sustentável**SUPRAM SUL DE MINAS - Diretoria Regional de Regularização  
Ambiental**

Parecer nº 245/SEMAD/SUPRAM SUL - DRRA/2022

**PROCESSO Nº 1370.01.0032057/2020-71**

<b>PARECER ÚNICO Nº 245/SEMAD/SUPRAM SUL - DRRA/2022</b>			
Nº Documento do Parecer Único vinculado ao SEI: 50620358			
<b>INDEXADO AO PROCESSO:</b> Licenciamento Ambiental		<b>PA SLA:</b> 1686/2022	<b>SITUAÇÃO:</b> Sugestão pelo INDEFERIMENTO
<b>FASE DO LICENCIAMENTO:</b> <i>Renovação da Licença de Operação - RenLO</i>		<b>VALIDADE DA LICENÇA:</b> -	

<b>PROCESSOS VINCULADOS CONCLUÍDOS:</b>	<b>PA COPAM:</b>	<b>SITUAÇÃO:</b>
Licença de Operação em Caráter Corretivo - LOC	00095/2003/004/2015	Licença Concedida

<b>EMPREENDEDOR:</b> MERCADO DE CARNES BRASÍLIA LTDA		<b>CNPJ:</b> 22.001.788/0003-55
<b>EMPREENDIMENTO:</b> MERCADO DE CARNES BRASÍLIA LTDA		<b>CNPJ:</b> 22.001.788/0003-55
<b>MUNICÍPIO:</b> SÃO LOURENÇO - MG		<b>ZONA:</b> Urbana
<b>COORDENADAS GEOGRÁFICAS (DATUM):</b> WGS 84	<b>LAT/Y</b> 22º 05' 59,841" S	<b>LONG/X</b> 45º 03' 18,631" O

LOCALIZADO EM UNIDADE DE CONSERVAÇÃO:

( ) INTEGRAL                      ( ) ZONA DE AMORTECIMENTO                      ( ) USO SUSTENTÁVEL  
( X ) NÃO

<b>BACIA FEDERAL:</b> Rio Grande <b>UPGRH:</b> GD4 - Bacia Hidrográfica do Rio Verde	<b>BACIA ESTADUAL:</b> Rio Verde <b>SUB-BACIA:</b> Rio Verde
---	---

<b>CÓDIGO:</b> D-01-02-4	<b>PARÂMETRO</b> Capacidade Nominal = 20 cabeças/dia	<b>ATIVIDADE PRINCIPAL DO EMPREENDIMENTO (DN COPAM 217/17):</b> Abate de animais de médio porte (suínos, ovinos, caprinos, etc)	<b>CLASSE DO EMPREENDIMENTO</b>  4  <b>PORTE</b> PEQUENO
<b>CÓDIGO:</b> D-01-02-5	<b>PARÂMETRO</b> Capacidade Nominal = 20 cabeças/dia	<b>DEMAIS ATIVIDADES DO EMPREENDIMENTO (DN COPAM 217/17):</b> Abate de animais de grande porte (bovinos, equinos, bubalinos, muares, etc)	

**CRITÉRIO LOCACIONAL INCIDENTE:**

- Não há incidência de critério locacional

<b>CONSULTORIA/RESPONSÁVEL TÉCNICO:</b> Engenheira Sanitarista e Ambiental Mariana Matias Mattos	<b>REGISTRO:</b> CREA MG 318.145/D MG
<b>AUTO DE FISCALIZAÇÃO:</b> 223218/2022	<b>DATA:</b> 08/06/2022

<b>EQUIPE INTERDISCIPLINAR</b>	<b>MATRÍCULA</b>
--------------------------------	------------------

Fábia Martins de Carvalho - Gestora Ambiental	1.364.328-3
Cátia Villas-Boas Paiva - Gestora Ambiental	1.364.293-9
Frederico Augusto Massote Bonifácio - Diretor Regional de Controle Processual	1.364.259-0



Documento assinado eletronicamente por **Frederico Augusto Massote Bonifacio, Diretor(a)**, em 01/08/2022, às 14:10, conforme horário oficial de Brasília, com fundamento no art. 6º, § 1º, do [Decreto nº 47.222, de 26 de julho de 2017](#).



Documento assinado eletronicamente por **Fabia Martins de Carvalho, Servidor(a) Público(a)**, em 01/08/2022, às 14:57, conforme horário oficial de Brasília, com fundamento no art. 6º, § 1º, do [Decreto nº 47.222, de 26 de julho de 2017](#).



Documento assinado eletronicamente por **Catia Villas Boas Paiva, Servidor(a) Público(a)**, em 01/08/2022, às 15:02, conforme horário oficial de Brasília, com fundamento no art. 6º, § 1º, do [Decreto nº 47.222, de 26 de julho de 2017](#).



A autenticidade deste documento pode ser conferida no site [http://sei.mg.gov.br/sei/controlador\\_externo.php?acao=documento\\_conferir&id\\_orgao\\_acesso\\_externo=0](http://sei.mg.gov.br/sei/controlador_externo.php?acao=documento_conferir&id_orgao_acesso_externo=0), informando o código verificador **50620358** e o código CRC **956DE6F2**.

**Referência:** Processo nº 1370.01.0032057/2020-71

SEI nº 50620358



GOVERNO DO ESTADO DE MINAS GERAIS  
Secretaria de Estado de Meio Ambiente e Desenvolvimento Sustentável  
Subsecretaria de Regularização Ambiental - SURAM



## Parecer Único de Licenciamento Ambiental nº 245/SEMAD/SUPRAM SUL - DRRA/2022

### 1. RESUMO

O empreendimento **MERCADO DE CARNES BRASÍLIA LTDA**, inscrito no CNPJ nº 22.001.788/0003-55, atua no ramo de abate de animais de grande (bovinos) e médio porte (suínos), desde Julho de 1998, exercendo suas atividades na Zona Urbana do município São Lourenço - MG.

Em 22 de Abril de 2022, formalizou junto à SUPRAM Sul de Minas o Processo Administrativo de Licenciamento Ambiental via Sistema de Licenciamento Ambiental - SLA, nº 1686/2022, tendo o mesmo solicitado **Renovação da Licença de Operação - RenLO** para dar continuidade às suas operações com a devida regularização ambiental.

As atividades principais a serem desenvolvidas no **MERCADO DE CARNES BRASÍLIA LTDA**, segundo informado nos autos do processo, são:

- **“Abate de animais de médio porte (suínos, ovinos, caprinos, etc)”** sendo o objeto deste licenciamento ambiental a regularização de uma capacidade nominal instalada para abater 20 cabeças por dia, a qual segundo a **DN COPAM nº 217/2017** possui Potencial Poluidor Degrador **Grande**, e o empreendimento Porte **Pequeno**, o que caracteriza o empreendimento como **Classe 4**; e
- **“Abate de animais de grande porte (bovinos, equinos, bubalinos, muares, etc)”** sendo o objeto deste licenciamento ambiental a regularização de uma capacidade nominal instalada para abater 20 cabeças por dia, a qual segundo a **DN COPAM nº 217/2017** possui Potencial Poluidor Degrador **Grande**, e o empreendimento Porte **Pequeno**, o que caracteriza o empreendimento como **Classe 4**.

O empreendimento **MERCADO DE CARNES BRASÍLIA LTDA** demanda água para consumo humano e lavagem de pisos e equipamentos. Para estes fins utiliza-se água proveniente da concessionária local, **SAAE - SERVIÇO AUTÔNOMO DE ÁGUA E ESGOTO**.

Não há qualquer intervenção ambiental a ser autorizada na área do empreendimento como um todo.

Os efluentes líquidos industriais e sanitários do **MERCADO DE CARNES BRASÍLIA LTDA** são tratados na Estação de Tratamento de Efluentes - ETE, composta de: Gradeamento Grosso e Fino, Caixa Separadora de Gordura, Tanque Equalizador, 02 (dois) Reatores Anaeróbios de Fluxo Ascendente (RAFA's), e 02 (dois) Filtros Anaeróbios. Sendo os efluentes líquidos tratados lançados no corpo hídrico Rio Verde.

**Cabe ressaltar que as condicionantes impostas na licença vincenda do MERCADO DE CARNES BRASÍLIA LTDA NÃO estão sendo cumpridas de forma satisfatória, conforme demonstrado no item 09 do presente Parecer Único, concluindo-se que o empreendimento NÃO obteve um bom desempenho ambiental durante o período avaliado.**

Desta forma, a Superintendência Regional de Meio Ambiente - SUPRAM Sul de Minas sugere o INDEFERIMENTO do pedido de **Renovação da Licença de Operação - RenLO** do **MERCADO DE CARNES BRASÍLIA LTDA**.



## 2. INTRODUÇÃO

O empreendimento **MERCADO DE CARNES BRASÍLIA LTDA**, inscrito no CNPJ nº 22.001.788/0003-55, atua no ramo de abate de animais de grande (bovinos) e médio porte (suínos), desde Julho de 1998, exercendo suas atividades na Zona Urbana do município São Lourenço - MG.

Em 22 de Abril de 2022, formalizou junto à SUPRAM Sul de Minas o Processo Administrativo de Licenciamento Ambiental via Sistema de Licenciamento Ambiental - SLA, nº 1686/2022, tendo o mesmo solicitado **Renovação da Licença de Operação - RenLO** para dar continuidade às suas operações com a devida regularização ambiental.

As atividades principais a serem desenvolvidas no **MERCADO DE CARNES BRASÍLIA LTDA**, segundo informado nos autos do processo, são:

- **“Abate de animais de médio porte (suínos, ovinos, caprinos, etc)”** sendo o objeto deste licenciamento ambiental a regularização de uma capacidade nominal instalada para abater 20 cabeças por dia, a qual segundo a **DN COPAM nº 217/2017** possui Potencial Poluidor Degrador **Grande**, e o empreendimento Porte **Pequeno**, o que caracteriza o empreendimento como **Classe 4**; e
- **“Abate de animais de grande porte (bovinos, equinos, bubalinos, muares, etc)”** sendo o objeto deste licenciamento ambiental a regularização de uma capacidade nominal instalada para abater 20 cabeças por dia, a qual segundo a **DN COPAM nº 217/2017** possui Potencial Poluidor Degrador **Grande**, e o empreendimento Porte **Pequeno**, o que caracteriza o **MERCADO DE CARNES BRASÍLIA LTDA** como **Classe 4**.

Entretanto, em vistoria técnica realizada no dia 08 de Julho de 2022, Auto de fiscalização nº 223218/2022, foi informado pelo proprietário do empreendimento que o mesmo não realiza mais a atividade de “Abate de animais de médio porte (suínos, ovinos, caprinos, etc)”.

O **MERCADO DE CARNES BRASÍLIA LTDA** obteve a **Licença de Operação em Caráter Corretivo - LOC**, Processo Administrativo PA nº 00095/2003/004/2015, Certificado LOC nº 031/2016 - SM, válido até o dia 28 de Abril de 2022, a qual solicitou-se a renovação por meio do processo administrativo em pauta.

Foi apresentado no processo *em tela* o Certificado de Regularidade - CR do empreendimento emitido pelo Cadastro Técnico Federal (Instituto Brasileiro do Meio Ambiente e dos Recursos Naturais Renováveis - IBAMA) ativo sob registro nº 84475.



Os documentos técnicos que subsidiaram a análise do presente processo administrativo do **MERCADO DE CARNES BRASÍLIA LTDA**, Relatório de Avaliação de Desempenho Ambiental - RADA, foi elaborado sob responsabilidade da Engenheira Sanitarista e Ambiental Mariana Matias Mattos, CREA MG 318.145/D MG, que certificou a sua responsabilidade na Anotação de Responsabilidade Técnica - ART Nº MG20221074375, registrada em 18 de Abril de 2022.

Complementarmente a análise do Relatório de Avaliação de Desempenho Ambiental - RADA do empreendimento, a SUPRAM Sul de Minas se utilizou de sistemas ambientais e meios remotos, tais como imagens de satélites e relatórios fotográficos e vistoria técnica, conforme Auto de fiscalização nº 223218/2022 de 08 de Junho de 2022, para a análise do processo de licenciamento ambiental.

### 3. CARACTERIZAÇÃO DO EMPREENDIMENTO

O **MERCADO DE CARNES BRASÍLIA LTDA** está instalada na Zona Urbana, na Via Silvestre Ferraz, nº 738, Bairro: Porto Alegre, CEP: 37470-000, no município de São Lourenço - MG, coordenada geográfica: latitude 22° 05' 59,841" S e longitude 45° 03' 18,631" O, *datum*: WGS 84. A **FIGURA 01** mostra a localização do empreendimento.

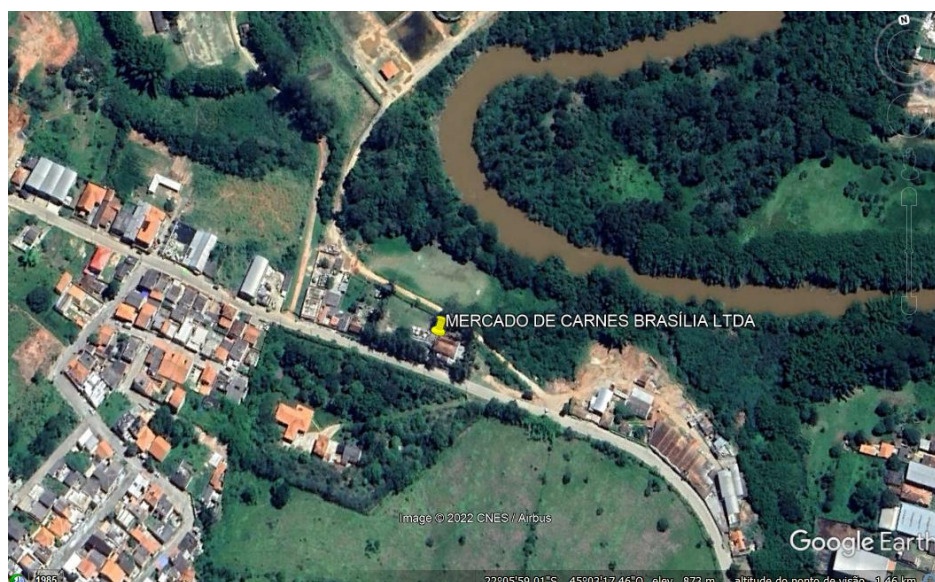

**FIGURA 01 - Imagem de satélite da MERCADO DE CARNES BRASÍLIA LTDA. Fonte: Google Earth**





Segundo informado no Relatório de Avaliação de Desempenho Ambiental - RADA que o empreendimento passou por gestões e representantes legais diferentes, sendo assumido pela representante legal Glaucya Ribeiro, em Julho de 2020, e estando sobre sua responsabilidade até então. Informa-se, também, que as atividades do empreendimento foram paralisadas em Março de 2019 para a realização de reforma e retomou em Julho de 2020.

A área total do terreno/área útil atual do **MERCADO DE CARNES BRASÍLIA LTDA** é de 2.323,08 m<sup>2</sup> e a área útil declarada na LO/área construída de 326,98 m<sup>2</sup>, conforme declarado no Relatório de Avaliação de Desempenho Ambiental - RADA. O empreendimento conta com 06 (seis) funcionários, sendo que 02 (dois) atuam no setor administrativo, e 02 (dois) são trabalhadores terceirizados. As atividades do abatedouro são desenvolvidas em um turno diário de 04 horas, 08 (oito) dias por mês, todos os meses do ano.

O sistema de resfriamento e refrigeração do empreendimento é composto por: câmara fria - baú térmico/DANSOS/2013 com capacidade nominal de 17,20 m<sup>3</sup>, sendo o fluido refrigerante utilizado o R22.

#### 4. DIAGNÓSTICO AMBIENTAL

A avaliação do diagnóstico ambiental, realizada sob a perspectiva de critérios locais de enquadramento e de fatores de restrição ambiental foi realizada por meio de acesso a Infraestrutura de Dados Espaciais do Sistema Estadual de Meio Ambiente e Recursos Hídricos, IDE - SISEMA, instituída por meio da **Resolução Conjunta SEMAD/FEAM/IEF/IGAM nº 2.466/2017**.

Verificou-se que o **MERCADO DE CARNES BRASÍLIA LTDA** não se localiza em área com incidência de critério locacional de enquadramento.

Segundo a IDE-SISEMA, o terreno do empreendimento encontra-se em área com fator de restrição ou vedação, a saber, Área de Influência do Patrimônio Cultural definida e protegida pelo **Instituto Estadual do Patrimônio Histórico e Artístico de Minas Gerais - IEPHA/MG**, gerada tanto pela existência e bem tombado (aproximadamente 01,50 km do empreendimento) quanto de celebrações e formas de saberes registrados. Entretanto, verifica-se que a atividade realizada não impacta tais atributos, tanto por suas características quanto por se tratar de empreendimento já consolidado no território.

Também conforme a **IDE-SISEMA**, o terreno do **MERCADO DE CARNES BRASÍLIA LTDA** se localiza em Área de Segurança Aeroportuária - ASA (**DECEA**), conforme a



**Lei Federal nº 12.725 de 16 de Outubro de 2012**, distando em linha reta, aproximadamente, 0,87 Km da cabeceira do Aeroporto Público de São Lourenço - SNLO, instalado e homologado pela Agência Nacional de Aviação Civil - ANAC, entretanto, conforme o **INFORME SURAM de 22 de Agosto de 2019, TABELA 01** a seguir, não há óbice para a continuidade das operação do empreendimento:

**TABELA 01 - INFORME SURAM de 22 de Agosto de 2019 (modificado)**

Tipo de atividade	Código DN COPAM nº 217/17	Necessita de informações complementares sobre a atividade?	Potencial atrativo de fauna	Empreendimento a ser implantado			<u>Empreendimento existente</u>
				Até 05 km	Acima de 05 km até 10 km	Acima de 10 km até 20 km	<u>Até 20 km</u>
Abatedouro	D-01-02-4 Abate de animais de médio porte	Não se aplica	Muito Alto	Desfavorável	Favorável	Favorável	<b><u>Favorável</u></b>
	D-01-02-5 Abate de animais de grande porte	Não se aplica	Muito Alto	Desfavorável	Favorável	Favorável	<b><u>Favorável</u></b>

## 5. RECURSOS HÍDRICOS

Na parte anterior do **MERCADO DE CARNES BRASÍLIA LTDA**, fora do seu terreno, encontra-se o Rio Verde há uma distância de aproximadamente 95,0 metros, e, portanto, fora de sua Área de Preservação Permanente - APP, já que a calha do rio tem aproximadamente 30,0 m de largura.

Conforme informado no Relatório de Avaliação de Desempenho Ambiental - RADA, demanda água para consumo humano e lavagem de pisos e equipamentos. Para estes fins utiliza-se água proveniente da concessionária local, **SAAE - SERVIÇO AUTÔNOMO DE ÁGUA E ESGOTO**, sendo filtrada antes de sua utilização.

## 6. INTERVENÇÃO AMBIENTAL, RESERVA LEGAL E ÁREA DE PRESERVAÇÃO PERMANENTE

Conforme se depreendeu em vistoria técnica e do Relatório de Avaliação de Desempenho Ambiental - RADA apresentado o **MERCADO DE CARNES BRASÍLIA LTDA** não se encontra em Área de Preservação Permanente - APP, bem como não se verificou a necessidade de eventual supressão de vegetação para continuidade de sua operação.





**Ressalta-se que este Parecer Único não autoriza qualquer intervenção em Área de Preservação Permanente - APP e/ou supressão de vegetação nativa.**

O **MERCADO DE CARNES BRASÍLIA LTDA** está localizado em área urbana do município de São Lourenço - MG e, portanto, dispensado de realizar demarcação e averbação da área de reserva legal nos termos da norma vigente.

## **7. COMPENSAÇÕES**

De acordo com as informações prestadas pelo **MERCADO DE CARNES BRASÍLIA LTDA**, o empreendimento não faz intervenção em Área de Preservação Permanente - APP, não fez supressão de vegetação nativa e/ou corte de árvores nativas isoladas.

Da mesma forma, a equipe técnica da SUPRAM Sul de Minas entende que não há necessidade de realizar Compensação Ambiental, nos termos da **Lei nº 9.985, de 18 de Julho de 2000** e do **Decreto nº 45.175/2009**, alterado pelo **Decreto nº 45.629/2011** considerando que:

- a) a operação regular do empreendimento não é causadora de significativo impacto ambiental; e
- b) a operação do empreendimento já possui todas as medidas mitigadoras e de controle ambiental exigíveis. O empreendimento não possui compensações a serem cumpridas.

## **8. ASPECTOS/IMPACTOS AMBIENTAIS E MEDIDAS MITIGADORAS**

Os impactos ambientais negativos pertinentes às atividades **MERCADO DE CARNES BRASÍLIA LTDA** são resultantes da geração de efluentes líquidos sanitários e industriais, e da disposição dos resíduos sólidos gerados no processo produtivo.

### **8.1. EFLUENTES LÍQUIDOS SANITÁRIOS E INDUSTRIAIS**

O **MERCADO DE CARNES BRASÍLIA LTDA** gera, segundo informado no Relatório de Avaliação de Desempenho Ambiental - RADA, em média 01,506 m³/dia de efluentes líquidos industriais, provenientes do abate, como: linha verde e vermelha, lavagens dos animais, lavagens e higienizações das instalações e equipamentos.

Já os efluentes líquidos sanitários são provenientes dos sanitários presentes no empreendimento. A vazão média diária estimada deste efluente é de 0,024 m³/dia,



seus funcionários, conforme o Relatório de Avaliação de Desempenho Ambiental - RADA.

**Medidas mitigadoras:** Os efluentes líquidos industriais e sanitários do **MERCADO DE CARNES BRASÍLIA LTDA** são tratados na Estação de Tratamento de Efluentes - ETE, composta de: Gradeamento Grosso e Fino, Caixa Separadora de Gordura, Tanque Equalizador, 02 (dois) Reatores Anaeróbios de Fluxo Ascendente (RAFA's), e 02 (dois) Filtros Anaeróbios, sendo os efluentes líquidos tratados lançados no corpo hídrico Rio Verde.

Em vistoria técnica, conforme Auto de fiscalização nº 223218/2022, foi informado que as águas pluviais são juntadas aos efluentes líquidos tratados antes do lançamento no corpo hídrico Rio Verde. Também foi informado que se realiza a amostragem para as análises de automonitoramento antes da junção dos efluentes tratados com as águas pluviais.

Os efluentes líquidos provenientes das lavagens internas dos veículos do **MERCADO DE CARNES BRASÍLIA LTDA**, realizadas em local impermeabilizado, são encaminhados para Estação de Tratamento de Efluentes - ETE.

## 8.2. RESÍDUOS SÓLIDOS E OLEOSOS

Os resíduos sólidos e oleosos gerados na operação das atividades do **MERCADO DE CARNES BRASÍLIA LTDA** são, principalmente: sangue, esterco (incluindo palha suja do curral), vísceras não comestíveis, lixos tipo doméstico, resíduos recicláveis, Equipamentos de Proteção Individual - EPI's, numa taxa estimada máxima diária de 608,33 kg, segundo informado nos autos do processo.

**Medidas mitigadoras:** O esterco (incluindo palha suja do curral) é encaminhado para uma esterqueira de alvenaria composta por 02 (duas) baias, sendo a fração líquida destinada para Estação de Tratamento de Efluentes - ETE.

Os resíduos de tecidos animais e resíduos orgânicos provenientes do abate do **MERCADO DE CARNES BRASÍLIA LTDA**, os couros e o sangue *in natura* são enviados para **MATA COMÉRCIO DE COUROS LTDA**.

Os lixos tipo doméstico e os resíduos recicláveis seguem para a **PREFEITURA MUNICIPAL**.



## 9. CUMPRIMENTO DAS CONDICIONANTES DA LICENÇA DE OPERAÇÃO EM CARÁTER CORRETIVO - LOC - PA Nº 00095/2003/004/2015

As condicionantes estabelecidas para o **MERCADO DE CARNES BRASÍLIA LTDA** no Parecer Único Nº 0300098/2016 (SIAM) de 18 de Março de 2016 que subsidiou a licença de operação, emitida em 27 de Abril de 2016, por decisão do Superintendente Regional de Meio Ambiente, estão descritas a seguir:

ITEM	DESCRIÇÃO DA CONDICIONANTE	PRAZO *
01	Executar o Programa de Automonitoramento, conforme definido no ANEXO II.	Durante a vigência de <b>Licença de Operação em Caráter Corretivo - LOC</b>
02	Apresentar cópia do protocolo do Projeto de Prevenção e Combate a Incêndio e Pânico - PCIP.	60 dias após a concessão da <b>Licença de Operação em Caráter Corretivo - LOC</b>

\* Salvo especificações, os prazos são contados a partir da data de publicação da Licença na Imprensa Oficial do Estado.

Obs. Eventuais pedidos de alteração nos prazos de cumprimento das condicionantes estabelecidas nos anexos deste parecer poderão ser resolvidos junto à própria SUPRAM, mediante análise técnica e jurídica, desde que não altere o seu mérito/conteúdo.

O Núcleo de Controle Ambiental do Sul de Minas - NUCAM - SM realizou o acompanhamento das condicionantes estabelecidas ao **MERCADO DE CARNES BRASÍLIA LTDA**, conforme o Auto de Fiscalização - AF nº 175192/2021 de 02 Junho de 2021, contemplando o período de Abril 2018 à Junho de 2021. E o Auto de Fiscalização - AF nº 121442/2022 de 04 Fevereiro de 2022, durante o período de Junho de 2021 à Fevereiro de 2022, tendo atenção aos períodos onde houveram suspensões de prazos:

De 20/03/2020 a 22/11/2020: Prazos suspensos - **Decreto nº 47.890 de 19/03/2020, Decreto nº 47.932 de 29/4/2020, Decreto nº 47.966 de 28/5/2020, Decreto nº 47.994 de 29/6/2020, Decreto nº 48.017 de 30/7/2020 e Resolução Conjunta SEMAD/FEAM/IEF/IGAM/ARSAE nº 2.975 de 19 de Junho de 2020**;

De 23/11/2020 a 19/03/2021: Fluência dos prazos - **Resolução Conjunta SEMAD/FEAM/IEF/IGAM/ARSAE nº 3.023 de 19 de Novembro de 2020**;

De 20/03/2021 a 18/04/2021: Prazos suspensos - **Decreto nº 48.155 de 19 de Março de 2021 e Decreto nº 48.170 de 2021**; e

De 19/04/2021 pra frente: Regressão da onda roxa e fluência dos prazos.



É salutar informar que houve fiscalização pretérita empreendida para verificação do cumprimento de condicionantes conforme Auto de Fiscalização - AF nº 121403/2018 de 23 de Março de 2018. O ato fiscalizatório culminou com a lavratura do Auto de Infração - AI nº 110423/2018, bem como no embargo das atividades do **MERCADO DE CARNES BRASÍLIA LTDA**, tendo as atividades ficado suspensas entre Março e Julho de 2018, momento em que o empreendimento passou por processo desembargo. O Lapso temporal abarcado pela aludida fiscalização foi de Maio de 2016 à Março de 2018.

No protocolo nº R0091939/2020 (SIAM) de 10/08/2022 foi comunicado a paralisação das atividades do **MERCADO DE CARNES BRASÍLIA LTDA**, que se deu durante o primeiro semestre de 2020, não sendo, portanto, gerados efluentes líquidos e nem resíduos sólidos a serem destinados, ficando assim justificada a não apresentação das condicionantes durante o citado período.

Em 20 de Agosto de 2020, foi protocolado via SEI, o projeto de reativação do empreendimento, sob o protocolo nº 18461976/2020.

#### Condicionante 01:

Os Programas de Automonitoramento, de efluentes líquidos e resíduos sólidos e oleosos, conforme definido pela Superintendência Regional de Meio Ambiente e Desenvolvimento Sustentável do Sul de Minas - SUPRAM - SM no **ANEXO II**, para o **MERCADO DE CARNES BRASÍLIA LTDA**, durante a validade da **Licença de Operação em Caráter Corretivo - LOC**, foram:

**Efluentes Líquidos:** O empreendimento deveria realizar análises bimestrais na saída e na entrada da Estação de Tratamento de Efluentes - ETE; dos seguintes parâmetros: Vazão média, Sólidos Suspensos, Sólidos Sedimentáveis, DBO, DQO, Temperatura, pH, Óleos e Graxas, Surfactantes (ABS), Eficiência de Remoção de DBO e DQO e Nitrogênio amoniacal total. Estas análises deveriam ser enviadas semestralmente à SUPRAM Sul de Minas.

Para o período de Abril de 2018 à Junho de 2021, conforme informado no Auto de Fiscalização - AF nº 175192/2021, verifica-se que para as análises protocoladas pelo **MERCADO DE CARNES BRASÍLIA LTDA** referentes ao primeiro semestre de 2018 não foram atendidas as alíneas “a”, “b”, “c”, “d” e “e” do **artigo 4º da Deliberação Normativa COPAM nº 216/2017**, portanto, tornando as amostras inválidas perante o órgão ambiental.



Não foram encontradas as análises de efluentes líquidos referentes ao segundo semestre de 2018 e ao primeiro semestre de 2019. Culminando no descumprimento da condicionante com a lavratura do **Auto de Infração nº 233773/2021**.

Foram apresentadas as análises referentes ao segundo semestre de 2020.

Segundo o Auto de Fiscalização - AF nº 121442/2022 de 04 Fevereiro de 2022, verifica-se que para as análises protocoladas pelo **MERCADO DE CARNES BRASÍLIA LTDA** também não atenderam as alíneas do **artigo 4º da Deliberação Normativa COPAM nº 216/2017**, portanto, tornando os laudos inadmissíveis pelo órgão ambiental. Culminando no descumprimento da condicionante com a lavratura do **Auto de Infração nº 290892/2022**.

Mediante o exposto considera-se o Programa de Automonitoramento de Efluentes Líquidos do **MERCADO DE CARNES BRASÍLIA LTDA** DESCUMPRIDO.

**Resíduos Sólidos e Oleosos:** Conforme **ANEXO II** do Parecer Único Nº 0300098/2016 (SIAM) de 18/03/2016 o empreendimento deveria enviar semestralmente à SUPRAM - SM os relatórios de controle da geração e destinação/disposição de todos os resíduos sólidos e oleosos.

Cumprе ressaltar que a partir da vigência da **Deliberação Normativa COPAM nº 232/2019** que instituiu o Sistema Estadual de Manifesto de Transporte de Resíduos e estabelece procedimentos para o controle de movimentação e destinação de resíduos sólidos e rejeitos no estado de Minas Gerais e dá outras providências, a comprovação de cumprimento dessa condicionante será fiscalizada eletronicamente quanto a adesão e cumprimento dos prazos estabelecidos no Sistema MTR.

Para o período de Abril de 2018 à Junho de 2021, conforme informado no Auto de Fiscalização - AF nº 175192/2021, verificou-se que não foram protocoladas pelo **MERCADO DE CARNES BRASÍLIA LTDA** as planilhas de destinação de resíduos sólidos referentes ao segundo semestre de 2018 e ao primeiro semestre de 2019. Culminando no descumprimento da condicionante com a lavratura do **Auto de Infração nº 233773/2021**.

O representante legal do empreendimento realizou o DMR nº 46099/2020 referente ao segundo período de 2020.

Segundo o Auto de Fiscalização - AF nº 121442/2022 de 04/02/2022, verifica-se que foi apresentado a gestão de resíduos sólidos referentes ao primeiro semestre de 2021, DMR nº 55906/2021, e ao segundo período de 2021, DMR nº 74283/2021.



Portanto, considera-se o Programa de Automonitoramento de Resíduos Sólidos e Oleosos CUMPRIDO PARCIALMENTE.

**Condicionante 02:** Cumprida de forma tempestiva.

Segundo descrito no Auto de Fiscalização nº 121403/2018 de 23 de Março de 2018, em 21/06/2016 o **MERCADO DE CARNES BRASÍLIA LTDA** protocolou tempestivamente, nº R0235186/2016 (SIAM), solicitação de prorrogação de prazo para cumprimento desta condicionante. Em 22/07/2016, por meio do protocolo nº R0250890/2016 (SIAM), foi apresentado cópia de entrada do projeto no CBMG. Em 12/08/2016, por meio do OF. SUPRAM-SM Nº 0905887/2016, o órgão ambiental prorrogou o prazo de entrega em 30 dias. Já em 26/09/2016, por meio do protocolo nº R0311446/2016 (SIAM), foi apresentado documento conforme solicitado. Sendo assim, considera-se a condicionante CUMPRIDA TEMPESTIVAMENTE.

Verificou-se que o **MERCADO DE CARNES BRASÍLIA LTDA** NÃO obteve um bom desempenho ambiental atendendo de forma precária as condicionantes ou mesmo não atendendo ao disposto na licença, durante os períodos avaliados pelo Núcleo de Controle Ambiental do Sul de Minas - NUCAM SM.

Considerando que mesmo após a autuação por inadequação nas análises o empreendimento não corrigiu os equívocos que as tornaram inválidas.

Considerando ainda que o principal impacto do **MERCADO DE CARNES BRASÍLIA LTDA** está na geração dos efluentes líquidos, e que não se pôde avaliar se as medidas de controle instaladas no empreendimento atuam de forma eficiente na mitigação dos impactos ambientais.

Com base no exposto, a equipe técnica da SUPRAM Sul de Minas opina pelo **INDEFERIMENTO** da renovação de sua licença de operação.

## 10. CONTROLE PROCESSUAL

Este processo foi formalizado com deficiência de documentação, conforme foi demonstrado nos itens anteriores deste parecer. A deficiência está relacionada a ausência de documentação imprescindível para subsidiar a análise do requerimento de renovação de licença.





No processo de renovação de uma licença de operação - LO é analisado pelo Órgão ambiental o Relatório de Avaliação de Desempenho Ambiental - RADA, relatório esse formalizado junto com o requerimento de renovação da licença.

Mediante a informação constante no RADA, será feita a avaliação do desempenho ambiental dos sistemas de controle implantados e será verificado o cumprimento de condicionantes, conforme definição constante no parágrafo 5º do artigo 17 da Deliberação Normativa do Copam nº 217/17.

No momento da renovação da licença será avaliado o desempenho, ou seja, a eficiência das medidas de controle, durante o período de validade da licença, bem como o cumprimento das condicionantes.

Conforme se depreende da análise constante nos itens anteriores a avaliação de desempenho ambiental realizada pela equipe aponta para um resultado insatisfatório.

Este controle processual, com fundamento na previsão constante no inciso VIII do artigo 10 da Resolução CONAMA nº 237/97, que regulamenta os aspectos de licenciamento ambiental estabelecidos na Política Nacional do Meio Ambiente, sugere à Superintendência Regional de Meio Ambiente - SUPRAM Sul de Minas, o indeferimento do pedido de renovação de licença:

“Art. 10 - O procedimento de licenciamento ambiental obedecerá às seguintes etapas:

(...)

VIII - Deferimento ou indeferimento do pedido de licença, dando-se a devida publicidade.”

## 11. CONCLUSÃO

A equipe interdisciplinar da SUPRAM Sul de Minas sugere o INDEFERIMENTO desta solicitação de Licença Ambiental em fase de **Renovação da Licença de Operação - RenLO** para o empreendimento **MERCADO DE CARNES BRASÍLIA LTDA**, inscrito no CNPJ nº 22.001.788/0003-55, no município de São Lourenço - MG, para as atividades listadas a seguir:

- “**Abate de animais de médio porte (suínos, ovinos, caprinos, etc)**”; e
- “**Abate de animais de grande porte (bovinos, equinos, bubalinos, muares, etc)**”.