



**GOVERNO DO ESTADO DE MINAS GERAIS**

**SUPRAM NOROESTE DE MINAS - Diretoria Regional de Regularização Ambiental**

Parecer Técnico SEMAD/SUPRAM NOROESTE-DRRA nº. 16/2021

Unaí, 12 de fevereiro de 2021.

<b>Parecer Único de Licenciamento (Convencional ou Simplificado) nº (Incluir nº processo SLA)</b>			
<b>Nº Documento do Parecer Técnico vinculado ao SEI:25443183</b>			
<b>PA SLA: 619/2021</b>		<b>SITUAÇÃO:</b> Sugestão pelo Indeferimento	
<b>EMPREENDEDOR:</b>	Orismar Moreira Leão	<b>CNPJ:</b>	453.453.506-63
<b>EMPREENDIMENTO:</b>	Fazenda Funil	<b>CNPJ:</b>	453.453.506-63
<b>MUNICÍPIO(S):</b>	João Pinheiro/MG	<b>ZONA:</b>	Rural
<b>CRITÉRIO LOCACIONAL INCIDENTE:</b>  1. Incidência de critério locacional: empreendimento localizado em área de alto ou muito alto grau de potencialidade de ocorrência de cavidades, conforme dados oficiais do CECAV-ICMBio - Peso 1			
<b>CÓDIGO:</b>	<b>ATIVIDADE OBJETO DO LICENCIAMENTO (DN COPAM 217/17):</b>	<b>CLASSE</b>	<b>CRITÉRIO LOCACIONAL</b>
G-01-03-1	Culturas anuais, semiperenes e perenes, silvicultura e cultivos agrossilvipastoris, exceto horticultura	2	Conforme parâmetros da DN 217/2017
G-02-07-0	Criação de bovinos, bubalinos, equinos, muares, ovinos e caprinos, em regime extensivo		

G-02-08-9	Criação de bovinos, bubalinos, equinos, muares, ovinos e caprinos, em regime de confinamento	NP	
<b>CONSULTORIA/RESPONSÁVEL TÉCNICO:</b>		<b>REGISTRO:</b>	
Giovanni Junior da Cruz		CREA-MG 177.642/D	
<b>AUTORIA DO PARECER</b>	<b>MATRÍCULA</b>	<b>ASSINATURA</b>	
Ledi Maria Gatto  Analista Ambiental	365472-0	Assinatura Digital	
De acordo:  Ricardo Barreto Silva  Diretor(a) Regional de Regularização Ambiental	1148.399-7	Assinatura Digital	



Documento assinado eletronicamente por **Ricardo Barreto Silva, Diretor(a)**, em 12/02/2021, às 11:32, conforme horário oficial de Brasília, com fundamento no art. 6º, § 1º, do [Decreto nº 47.222, de 26 de julho de 2017](#).



Documento assinado eletronicamente por **Ledi Maria Gatto Oppelt, Servidor(a) Público(a)**, em 12/02/2021, às 14:11, conforme horário oficial de Brasília, com fundamento no art. 6º, § 1º, do [Decreto nº 47.222, de 26 de julho de 2017](#).



A autenticidade deste documento pode ser conferida no site [http://sei.mg.gov.br/sei/controlador\\_externo.php?acao=documento\\_conferir&id\\_orgao\\_acesso\\_externo=0](http://sei.mg.gov.br/sei/controlador_externo.php?acao=documento_conferir&id_orgao_acesso_externo=0), informando o código verificador 25443351 e o código CRC **CB7EB62D**.



Parecer Técnico de Licença Ambiental Simplificada (RAS)		
PROCESSO Nº: 619/2021		SITUAÇÃO: Sugestão pelo Indeferimento
EMPREENDEDOR:	Orismar Moreira Leão	CPF: 453.453.506-63
EMPREENDIMENTO:	Fazenda Funil	CPF: 453.453.506-63
MUNICÍPIO:	João Pinheiro/MG	ZONA: Rural
<b>CRITÉRIO LOCACIONAL INCIDENTE:</b> <ul style="list-style-type: none"><li>Incidência de critério locacional: empreendimento localizado em área de alto ou muito alto grau de potencialidade de ocorrência de cavidades, conforme dados oficiais do CECAV-ICMBio - Peso 1</li></ul>		
CÓDIGO:	ATIVIDADE OBJETO DO LICENCIAMENTO (DN COPAM 217/2017):	CLASSE
G-01-03-1	Culturas anuais, semiperenes e perenes, silvicultura e cultivos agrossilvipastoris, exceto horticultura	2
G-02-07-0	Criação de bovinos, bubalinos, equinos, muares, ovinos e caprinos, em regime extensivo	2
G-02-08-9	Criação de bovinos, bubalinos, equinos, muares, ovinos e caprinos, em regime de confinamento	NP
CONSULTORIA/RESPONSÁVEL TÉCNICO:  Giovanni Junior da Cruz		REGISTRO:  CREA-MG 177.642/D
AUTORIA DO PARECER	MATRÍCULA	ASSINATURA
Ledi Maria Gatto Analista Ambiental	365472-0	
De acordo: Ricardo Barreto Silva – Diretor Regional de Regularização Ambiental	1148.399-7	



### **Parecer Técnico de Licença Ambiental Simplificada (RAS)**

O empreendimento Fazenda Funil/Orismar Moreira Leão, atua no ramo agropecuário, exercendo suas atividades no município de João Pinheiro/MG. Em 03/07/2020, foi formalizado, no sistema de Licenciamento Ambiental - SLA, o processo administrativo de licenciamento ambiental simplificado de nº 609/2021, via Relatório Ambiental Simplificado (RAS).

O empreendimento destina-se principalmente à criação de bovinos em regime extensivo numa área de 247,71 hectares e são desenvolvidas ainda as atividades de criação de bovinos em regime de confinamento com 60 cabeças e culturas anuais em área útil de 20 ha. Conforme classificação pela Deliberação Normativa nº 217/2017 a atividade de maior classe é a criação de bovinos em regime extensivo, enquadrando o empreendimento na Classe 2 com Porte Pequeno.

Há incidência de critério locacional, pois o empreendimento está localizado em área de alto ou muito alto grau de potencialidade de ocorrência de cavidades, conforme dados oficiais do CECAB-ICMBio. Vale ressaltar que foi apresentado o estudo que concluiu que não ocorrem cavidades na área do empreendimento.

Em análise ao presente processo constatou-se que ocorrem divergências nas informações apresentadas, quais sejam:

Foi informado no item de Critérios Locacionais, especificamente no código 07029, que não houve supressão de vegetação nativa no empreendimento entre o período de 22 julho de 2008 e a data de acesso ao sistema de licenciamento. No entanto, em análise às imagens de satélite disponíveis no Google Earth e no site eos.com/landviewer, foi possível constatar que ocorreram intervenções em vegetação nativa em data posterior ao ano de 2008.

A Imagem 1, em anexo, foi capturada do satélite Landsat 5 na data de 24/07/2008, onde mostra que grande parte do que hoje é a área de pastagem do empreendimento, ainda não havia sido desmatada, portanto a supressão ocorreu em data posterior à esta, não podendo ser considerado como área de uso consolidado conforme art. 2º da Lei Estadual nº 20922/2013.

A Imagem 2, em anexo, disponibilizada pelo software Google Earth com data de 24/08/2010 e com melhor resolução, mostra claramente que apenas uma pequena parte da área de pastagem havia sido desmatada. A Imagem 3, com data de 29/01/2021 capturada pelo satélite Sentinel-2 L2A, usada apenas para comparação, mostra como está atualmente a área de pastagem do empreendimento.

Foi apresentado, de forma incompleta, Documento Autorizativo para Intervenção Ambiental – DAIA, porém o mesmo não deixa claro qual a área onde houve a supressão e a data do documento é de 2007/2008, portanto, não estava válido na época das supressões verificadas nas imagens.



Também, não foram apresentados os seguintes documentos e/ou informações necessários à análise do processo, quais sejam: Planta Topográfica Planialtimétrica Georreferenciada da Área do Empreendimento, contendo todos os itens pertinentes ao empreendimento conforme Anexo I do RAS; Identificação na Planta Topográfica Planialtimétrica Georreferenciada das áreas de APP, das áreas de RL conforme averbado nas matrículas 43.772 e 43.773 e das áreas que sofreram intervenções em vegetação nativa.

Importante observar que não foi apresentado nenhum Documento Autorizativo para Intervenção Ambiental – DAIA referente às intervenções posteriores à 2008, portanto, se faz necessário, caso não tenham sido autorizadas tais supressões, que as mesmas sejam regularizadas de forma corretiva, para tornar possível a regularização ambiental do empreendimento, nos termos do art. 12, do Decreto Estadual nº 47.749/2019.

Conclusão, considerando a insuficiência e inconsistência de dados necessários a análise do processo, e com fundamento nas informações constantes do Relatório Ambiental Simplificado (RAS), sugere-se o **indeferimento** da Licença Ambiental Simplificada ao empreendimento “Fazenda Funil/Orismar Moreira Leão no município de João Pinheiro/MG.



## ANEXO I

### IMAGENS DE SATÉLITE

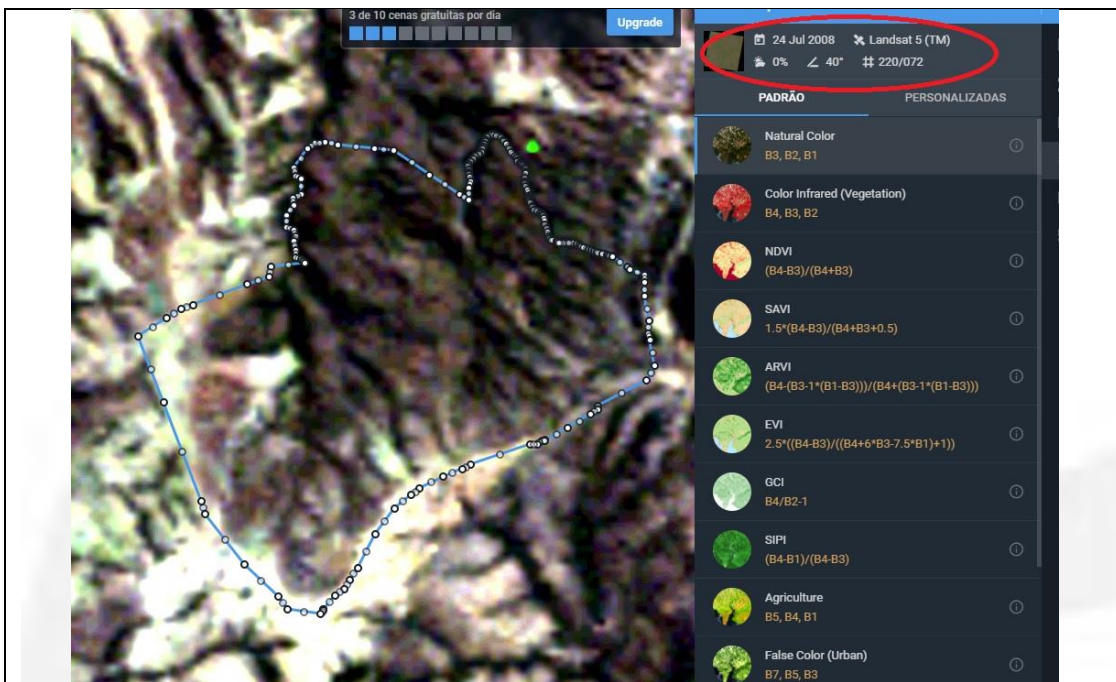

**Imagem 1. Empreendimento com muitas áreas de vegetação. Data: 24/07/2008**



**Imagem 2. Empreendimento com uma parte de desmate para pastagem. Data: 24/08/2010**

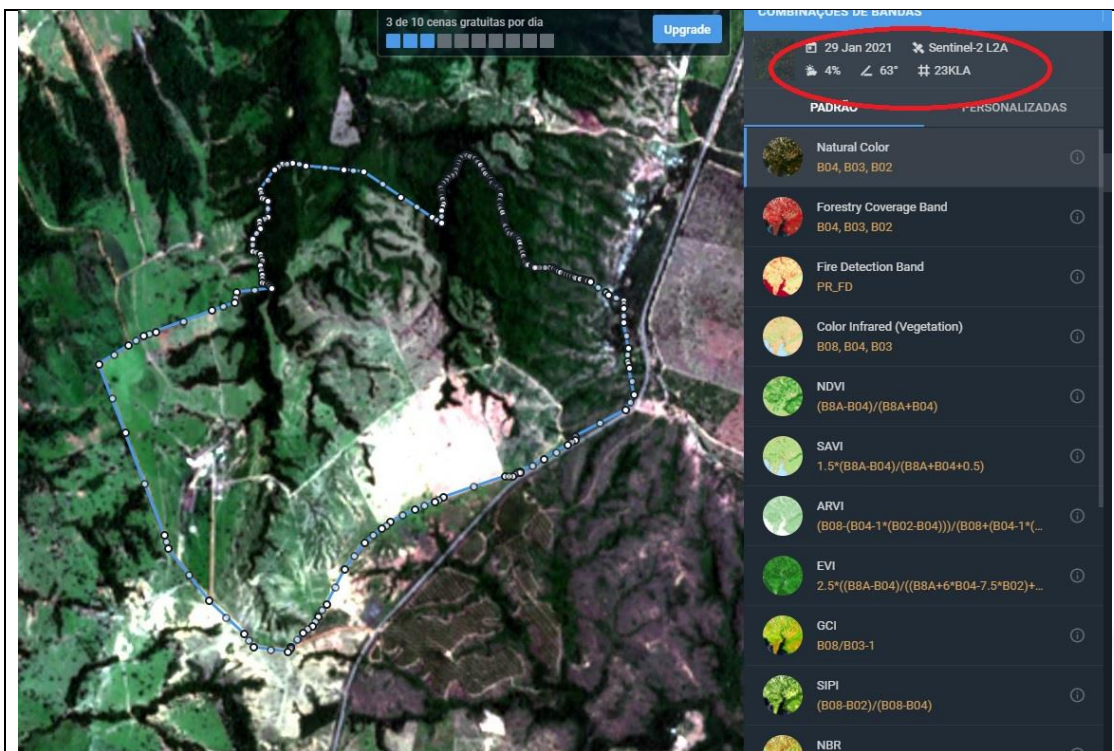

**Imagem 3. Empreendimento com as áreas de pastagens atuais. Data:**  
**29/01/2021**