

De: Licenciamento Zona da Mata/SISEMA
Para: Silvia Cristiane Lacerda/SISEMA@SISEMA

Data: Quarta-feira, 23 De janeiro De 2019 10:47 AM
Assunto: Enc: Re: PROTOCOLO Nº 41526328/2018 - PEDRO RUBENS VITOR DE OLIVEIRA E FILHO LTDA - SOBRESTADO

Sílvia,

Desde 23/12/2018 está sendo solicitado os arquivos GEO corretos, conforme o histórico abaixo. Depois deste e-mail o consultor encaminhou os arquivos. Devemos deferir?

Att,
Wanuza Campos

----- Encaminhado por Licenciamento Zona da Mata/SISEMA em 23/01/2019 10:45 AM -----

Para: Licenciamento Zona da Mata <licenciamento.zm@meioambiente.mg.gov.br>
De: Daniel Vieira <minasengenharia2012@gmail.com>
Data: 23/01/2019 10:23 AM
Assunto: Re: PROTOCOLO Nº 41526328/2018 - PEDRO RUBENS VITOR DE OLIVEIRA E FILHO LTDA - SOBRESTADO

Bom dia! Não concordamos em entrar com o processo novamente, vocês estão com duvidas, vocês não passam para nós coisas concretas, vocês precisam de estudar mais aí, ou dar um curso para nós profissionais, não estou entendendo a posição de vocês aí não.

O setor pediu pra gente as rotas do caminhão, do jeito que fiz é o jeito que sempre fazemos pra é mandamos...

Agora por favor precisamos estar em dia é queremos estar em dia com as leis ambientais, mas por favor precisamos de um profissional correto é que seja profissional para nos orientar... Ficamos grato pela incoerência

Em qua, 23 de jan de 2019 às 10:00, Licenciamento Zona da Mata <licenciamento.zm@meioambiente.mg.gov.br> escreveu:

Prezado requerente,

Informamos que a sua requisição, realizada por meio do Sistema de Requerimento de Licenciamento Ambiental, foi **INDEFERIDA** por não preencher os requisitos e procedimentos necessários ao objetivo pretendido.

Assim, favor retomar **NOVO** procedimento, observando os seguintes passos:

- Ler atentamente o Manual de orientações para preenchimento do formulário de caracterização do empreendimento – FCE (INSERIR LINK QUE SE ENCONTRA EM PERGUNTAS FREQUENTES);
- Acessar a plataforma IDE para verificação da incidência de critérios locacionais e dos fatores de restrição e de vedação previstos na DN 217/2017;
- Preencher corretamente todos os campos necessários do FCE (Formulário de Caracterização do Empreendimento), disponível no Sistema de Requerimento, bem como imprimir, assinar e digitalizar o documento para instrução do seu requerimento.
- Anexar todos os documentos pertinentes, indicados na Tela 8 do referido FCE, quando se tratar da modalidade de licenciamento simplificada via cadastro;
- Gerar o DAE no site da Secretaria da Fazenda e, posteriormente, realizar o seu upload e de seu comprovante de pagamento como documento obrigatório anexo a sua requisição eletrônica;
- Obter antecipadamente sua Outorga e seu DAIA no caso de requisição de licenciamento

para as modalidades simplificadas (Cadastro ou RAS);
Repetindo o procedimento, lembre-se de não deixar de atender às diretrizes acima expostas, sob pena de sua requisição ser indeferida novamente. Lembramos ainda que, no próprio Sistema de Requerimento de Licenciamento Ambiental, principalmente nos textos inseridos para as abas "Apresentação" e "Perguntas Frequentes", você obterá de maneira detalhada as orientações a serem observadas, dentre outros esclarecimentos.

PROBLEMAS OBSERVADOS:

Apenas um dos arquivos GEO anexados representa uma rota.

Gentileza não responder este e-mail.

Att,
SUPRAM/ZM

-----Daniel Vieira <minasengenharia2012@gmail.com> escreveu: -----

Para: Licenciamento Zona da Mata <licenciamento.zm@meioambiente.mg.gov.br>

De: Daniel Vieira <minasengenharia2012@gmail.com>

Data: 22/01/2019 10:30 AM

Assunto: Re: PROTOCOLO Nº 41526328/2018 - PEDRO RUBENS VITOR DE OLIVEIRA E FILHO LTDA - SOBRESTADO

Bom dia

Segue anexo os arquivos solicitados .



Livre de vírus. www.avast.com.

Em ter, 22 de jan de 2019 às 09:16, Licenciamento Zona da Mata <licenciamento.zm@meioambiente.mg.gov.br> escreveu:

Prezado,

O arquivo enviado abriu normalmente dessa vez, no entanto, é necessário encaminhar arquivos representando as três trocas realizadas no transporte, conforme Plano de Emergência Ambiental e quadro 4 do módulo 5 do FCE:

- Betim --> Pedra Bonita/MG
- Betim --> Mar de Espanha/MG
- Betim --> Divino/MG

Esta solicitação deverá ser respondida via e-mail em até 05 (cinco) dias corridos sob pena de indeferimento.

Att,
Supram/ZM

-----Daniel Vieira <minasengenharia2012@gmail.com> escreveu: -----

Para: Licenciamento Zona da Mata <licenciamento.zm@meioambiente.mg.gov.br>

De: Daniel Vieira <minasengenharia2012@gmail.com>

Data: 18/01/2019 02:36 PM

Assunto: Re: PROTOCOLO Nº 41526328/2018 - PEDRO RUBENS VITOR DE OLIVEIRA E FILHO LTDA - SOBRESTADO

Boa tarde

Aqui no meu computador o arquivo esta abrindo normalmente, mas vou mandar ele

novamente sem compactar.
Segue em anexo arquivo das rotas.



Livre de vírus. www.avast.com.

Em sex, 18 de jan de 2019 às 14:10, Licenciamento Zona da Mata
<licenciamento.zm@meioambiente.mg.gov.br> escreveu:

Prezado,

O arquivo anexado está danificado e não abre:

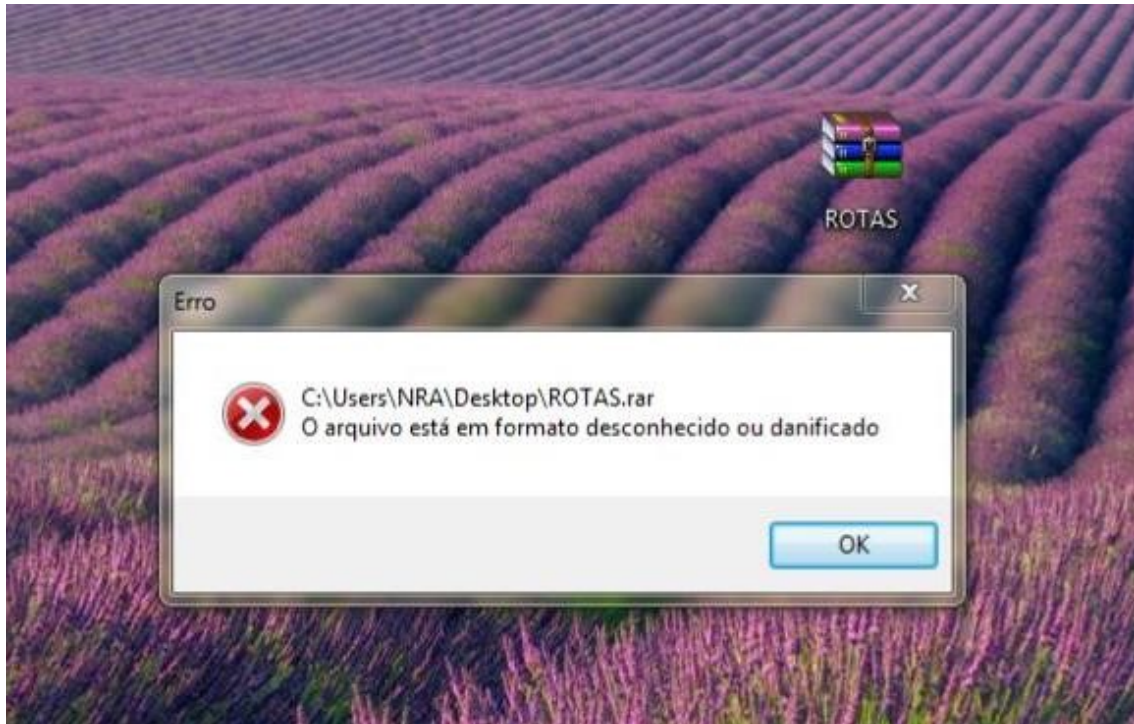

Gentileza anexar arquivo válido com as rotas utilizadas no transporte de produtos perigosos conforme descrito no item **4.5 do módulo 5** do FCE.
Rotas: Betim para Pedra Bonita, Mar de Espanha e Divino.

Esta solicitação deverá ser respondida via e-mail em até 05 (cinco) dias corridos sob pena de indeferimento.

Att,
Supram/ZM

-----Daniel Vieira <minasengenharia2012@gmail.com> escreveu: -----

Para: Licenciamento Zona da Mata <licenciamento.zm@meioambiente.mg.gov.br>

De: Daniel Vieira <minasengenharia2012@gmail.com>

Data: 11/01/2019 09:31 AM

Assunto: Re: PROTOCOLO Nº 41526328/2018 - PEDRO RUBENS VITOR DE OLIVEIRA E FILHO LTDA - SOBRESTADO

Bom dia

segue em anexo arquivo solicitado.



Livre de vírus. www.avast.com.

Em qui, 10 de jan de 2019 às 15:44, Licenciamento Zona da Mata
<licenciamento.zm@meioambiente.mg.gov.br> escreveu:

Prezado,

O arquivo GEO anexado é um polígono, gentileza anexar arquivo válido com as rotas utilizadas no transporte de produtos perigosos conforme descrito no item **4.5 do módulo 5** do FCE.

Rotas: Betim para Pedra Bonita, Mar de Espanha e Divino.

Segue, em anexo, modelo deste tipo de arquivo para auxiliá-lo.

Esta solicitação deverá ser respondida via e-mail em até 05 (cinco) dias corridos sob pena de indeferimento.

Att,
Supram/ZM

-----Daniel Vieira <minasengenharia2012@gmail.com> escreveu: -----

Para: Licenciamento Zona da Mata

<licenciamento.zm@meioambiente.mg.gov.br>

De: Daniel Vieira <minasengenharia2012@gmail.com>

Data: 09/01/2019 03:14 PM

Assunto: Re: PROTOCOLO Nº 41526328/2018 - PEDRO RUBENS VITOR DE OLIVEIRA E FILHO LTDA - SOBRESTADO

Boa tarde

segue em anexo os documentos exigidos.



Livre de vírus. www.avast.com.

Em sex, 4 de jan de 2019 às 14:59, Licenciamento Zona da Mata
<licenciamento.zm@meioambiente.mg.gov.br> escreveu:

Prezado,

Gentileza anexar os seguintes documentos:

- Arquivo GEO válido com as rotas realizadas no transporte, tendo em vista que o arquivo apresentado não contém tais informações;
- Declaração de inexistência de áreas contaminadas ou suspeitas de contaminação, emitida via Sisemanet;
- Novo FCE, formato pdf. e excel, juntamente com Ofício solicitando a retificação do mesmo no campo 4.3 do módulo 5, tendo em vista que os números ONU informados não condizem com o Plano de Emergência Ambiental.

Esta solicitação deverá ser respondida via e-mail em até 05 (cinco) dias corridos sob pena de indeferimento.

Att,

Supram/ZM

-----Daniel Vieira <minasengenharia2012@gmail.com> escreveu: -----

Para: Licenciamento Zona da Mata
<licenciamento.zm@meioambiente.mg.gov.br>
De: Daniel Vieira <minasengenharia2012@gmail.com>
Data: 26/12/2018 04:20 PM
Assunto: Re: PROTOCOLO Nº 41526328/2018 - PEDRO RUBENS VITOR DE OLIVEIRA E FILHO LTDA - SOBRESTADO

Boa tarde em resposta ao protocolo de nº 41526328/2018- PEDRO RUBENS VITOR DE OLIVEIRA E FILHO LTDA

-ARQUIVO GEO - COLOCAR A ROTA DE TRANSPORTE DE RESÍDUOS PERIGOSOS

RESPOSTA: Segue em anexo o arquivo geo com as devidas rotas do caminhão de transporte de resíduos perigosos.

- CONTRATO SOCIAL DE 2004 ENVIAR UM ATUALIZADO

RESPOSTA: Não a alteração contratual, a última alteração é esta mesma que foi enviada de 2004, não a outra alteração.



Livre de vírus. www.avast.com.

Em qua, 26 de dez de 2018 às 10:32, Licenciamento Zona da Mata <licenciamento.zm@meioambiente.mg.gov.br> escreveu:

Prezados,

Informamos que a sua requisição, realizada por meio do Sistema de Requerimento de Licenciamento Ambiental, foi considerada INCOMPLETA por não preencher os requisitos e procedimentos necessários ao objetivo pretendido, quais sejam: não foram anexados todos os documentos obrigatórios para formalização do seu processo.

Assim, favor responder este e-mail anexando os seguintes documentos:

-ARQUIVO GEO - COLOCAR A ROTA DE TRANSPORTE DE RESÍDUOS PERIGOSOS
- CONTRATO SOCIAL DE 2004 ENVIAR UM ATUALIZADO

Esta solicitação deverá ser respondida via email em até 10 (dez) dias corridos sob pena de indeferimento.

--



MINAS ENGENHARIA E SOLUÇÕES AMBIENTAIS LTDA.

Praça Cesário Alvim, Nº 228, Sala 112, Centro, Caratinga - MG

Tel : (33) 3322-1338 /(33) 98877-5561/(33) 98443-2296



Livre de vírus. www.avast.com.

[anexo "WebGis-0401_MG_Rodovias_lin (1).kml" removido por Licenciamento Zona da Mata/SISEMA]



MINAS ENGENHARIA E SOLUÇÕES AMBIENTAIS LTDA.

Prça Cesário Alvim, N° 228, Sala 112, Centro, Caratinga - MG

Tel : (33) 3322-1338 /(33) 98877-5561/(33) 98443-2296

[anexo "DECLARAÇÃO SISEMANET.pdf" removido por Licenciamento Zona da Mata/SISEMA]

[anexo "Polígono_1.kml" removido por Licenciamento Zona da Mata/SISEMA]

[anexo "fce-eletronico (1).xlsx" removido por Licenciamento Zona da Mata/SISEMA]

[anexo "FCE DIGITALIZADO.pdf" removido por Licenciamento Zona da Mata/SISEMA]



MINAS ENGENHARIA E SOLUÇÕES AMBIENTAIS LTDA.

Prça Cesário Alvim, N° 228, Sala 112, Centro, Caratinga - MG

Tel : (33) 3322-1338 /(33) 98877-5561/(33) 98443-2296

[anexo "ROTAS.rar" removido por Licenciamento Zona da Mata/SISEMA]



MINAS ENGENHARIA E SOLUÇÕES AMBIENTAIS LTDA.

Praça Cesário Alvim, N° 228, Sala 112, Centro, Caratinga - MG

Tel : (33) 3322-1338 /(33) 98877-5561/(33) 98443-2296

[anexo "rotas.kml" removido por Licenciamento Zona da Mata/SISEMA]



MINAS ENGENHARIA E SOLUÇÕES AMBIENTAIS LTDA.

Praça Cesário Alvim, N° 228, Sala 112, Centro, Caratinga - MG

Tel : (33) 3322-1338 /(33) 98877-5561/(33) 98443-2296

[anexo "BETIM-MG - DIVINO-MG.kmz" removido por Licenciamento Zona da Mata/SISEMA]
[anexo "BETIM--PEDRA BONITA.kmz" removido por Licenciamento Zona da Mata/SISEMA]
[anexo "BETIM--- MAR DE ESPANHA.kmz" removido por Licenciamento Zona da Mata/SISEMA]



MINAS ENGENHARIA E SOLUÇÕES AMBIENTAIS LTDA.

Praça Cesário Alvim, N° 228, Sala 112, Centro, Caratinga - MG
Tel : (33) 3322-1338 /(33) 98877-5561/(33) 98443-2296