



**Parecer Técnico de Licença Ambiental Simplificada (RAS) nº. 0289350/2019**

**PA COPAM Nº:** 24943/2012/004/2019

**SITUAÇÃO:** Sugestão pelo indeferimento

**EMPREENDEDOR:** MINERAÇÃO VITÓRIA LTDA

**CNPJ:** 02.967.569/0001-56

**EMPREENDIMENTO:** MINERAÇÃO VITÓRIA LTDA

**CNPJ:** 02.967.569/0001-56

**MUNICÍPIO:** CABO VERDE

**ZONA:** RURAL

**CRITÉRIO LOCACIONAL INCIDENTE:**

- Não há incidência de critério locacional

**CÓDIGO:**

**ATIVIDADE OBJETO DO LICENCIAMENTO (DN COPAM 217/17):**

**CLASSE**

**CRITÉRIO LOCACIONAL**

A-02-01-1

LAVRA A CÉU ABERTO COM OU SEM TRATAMENTO ROCHAS ORNAMENTAIS E DE REVESTIMENTO

2

0

A-05-04-6

PILHA DE REJEITO/ESTÉRIL

2

0

**CONSULTORIA / RESPONSÁVEL TÉCNICO:**

WILSON OLIVEIRA

**REGISTRO:**

CREA/MG: 27878-D

**AUTORIA DO PARECER**

**MATRÍCULA**

**ASSINATURA**

Vinícius Souza Pinto

Gestor Ambiental

1.398.700-3

De acordo:

Fernando Baliani da Silva

Diretor Regional de Regularização Ambiental

1.374.348-9



### **Parecer Técnico de Licença Ambiental Simplificada (RAS) nº. 0289350/2019**

O empreendimento **Mineração Vitória Ltda.** atua no ramo minerário, exercendo suas atividades no município de Cabo Verde. Em 16/05/2019 foi formalizado na Supram Sul de Minas, o processo administrativo de Licenciamento Ambiental Simplificado sob nº. 24943/2012/004/2019.

Pelas imagens abaixo, (Figuras 01 e 02) é possível confirmar que ocorreu supressão de parte de um fragmento florestal entre os anos de 2016 e 2019, além de intervenção em 0,15 ha na Área de Preservação Permanente - APP, com e sem supressão de vegetação nativa. Essa supressão de vegetação nativa não foi autorizada, em decorrência do cometimento, o empreendimento foi sancionado mediante auto de infração.

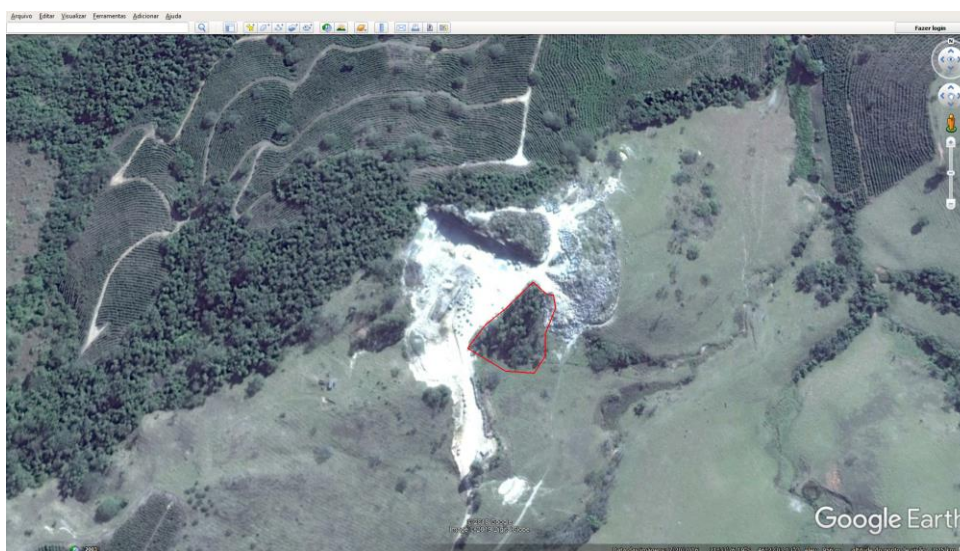

**Figura 01:** Imagem de 2016 com vegetação nativa (linha vermelha) **Fonte:** Google Earth.

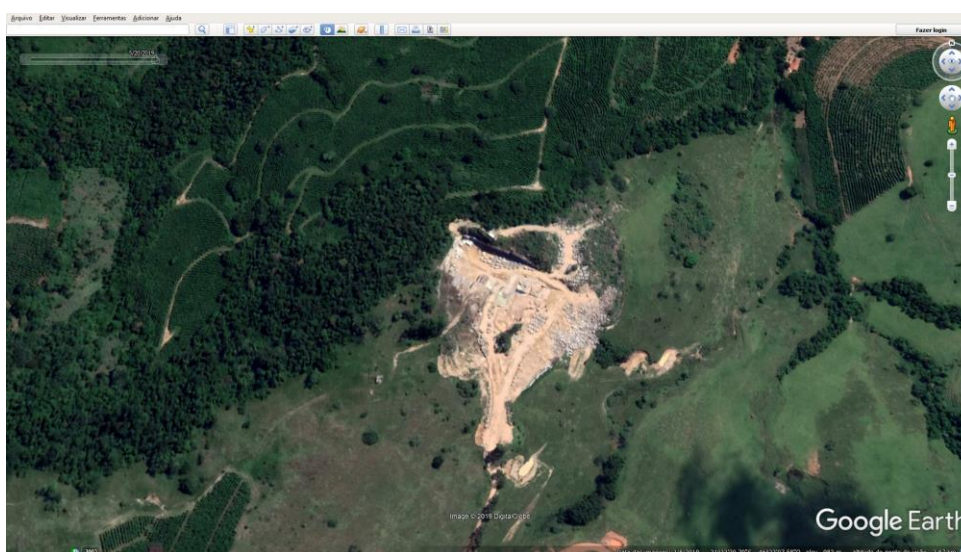

**Figura 02:** Imagem de 2019 sem a maior parte da área de mata. **Fonte:** Google Earth.



Ressalta-se que de acordo com o Art. 16 da Deliberação Normativa Copam nº. 217, de 06 de dezembro de 2017:

*“A autorização para utilização de recurso hídrico, bem como a autorização para intervenção ambiental, quando necessárias, deverão ser requeridas no processo de licenciamento ambiental, previamente à instalação do empreendimento ou atividade”.*

Em conclusão, diante do exposto, **sugere-se o indeferimento** da Licença Ambiental Simplificada do empreendimento **Mineração Vitória Ltda.** para as atividades A-02-06-2 Lavra a céu aberto - Rochas ornamentais e de revestimento e A-05-04-6 Pilha de rejeito/estéril de rochas ornamentais e de revestimento pela ausência de prévia autorização para intervenção ambiental de supressão de vegetação nativa e em Área de Preservação Permanente – APP.