



GOVERNO DO ESTADO DE MINAS GERAIS

Fundação Estadual do Meio Ambiente

Gabinete

Parecer nº 4 - FEAM/GAB

Belo Horizonte, 08 de novembro de 2021.

PROCESSO Nº 2090.01.0004676/2021-19

Parecer Único de Licenciamento Simplificado nº **3820/2021**
Nº Documento do Parecer Único vinculado ao SEI: **37672309**

PA SLA Nº: 3820/2021

SITUAÇÃO: Sugestão pelo indeferimento

EMPREENDEDOR:

Posto Santa Manoelina
Ltda.

CNPJ:

39.539.801/0001-65

EMPREENDIMENTO:

Posto Santa Manoelina
Ltda.

CNPJ:

39.539.801/0001-65

MUNICÍPIO:

Entre Rios de Minas

ZONA:

Rural

CRITÉRIO LOCACIONAL INCIDENTE:

- O empreendimento está localizado em área de alto ou muito alto grau de potencialidade de ocorrência de cavidades, conforme dados oficiais do CECAV-ICMBio

CÓDIGO	PARAMETRO	ATIVIDADES DO EMPREENDIMENTO (DN COPAM 217/17)	CLASSE	CRITÉRIO LOCACIONAL
F-06-01-7	m ³	Postos revendedores, postos ou pontos de abastecimento, instalações de sistemas retalhistas, postos flutuantes de combustíveis e postos revendedores de combustíveis de aviação	3	1
CONSULTORIA/RESPONSÁVEL				

CONSULTORIA/RESPONSÁVEL TÉCNICO	REGISTRO / ART
Roberto Rodrigues de Oliveira	CREA MG 228768/D
AUTORIA DO PARECER	MATRÍCULA
Álvaro Martins Junior Analista Ambiental - FEAM	1.153.382-5
David de Holanda Vianna Analista Ambiental - FEAM	947.843-9
Luciano Junqueira de Melo Analista Ambiental - FEAM	1.138.385-8
Rômulo César Soares Analista Ambiental - FEAM	1.211.020-1
De acordo: Camila Porto Andrade Diretora Regional de Regularização Ambiental - Supram CM	1.481.987-4



Documento assinado eletronicamente por **Luciano Junqueira de Melo, Servidor(a) Público(a)**, em 08/11/2021, às 15:46, conforme horário oficial de Brasília, com fundamento no art. 6º, § 1º, do [Decreto nº 47.222, de 26 de julho de 2017](#).



Documento assinado eletronicamente por **Camila Porto Andrade, Diretora**, em 12/11/2021, às 14:46, conforme horário oficial de Brasília, com fundamento no art. 6º, § 1º, do [Decreto nº 47.222, de 26 de julho de 2017](#).



Documento assinado eletronicamente por **David de Holanda Vianna, Servidor Público**, em 12/11/2021, às 14:56, conforme horário oficial de Brasília, com fundamento no art. 6º, § 1º, do [Decreto nº 47.222, de 26 de julho de 2017](#).



Documento assinado eletronicamente por **Álvaro Martins Júnior, Servidor(a) Público(a)**, em 12/11/2021, às 16:21, conforme horário oficial de Brasília, com fundamento no art. 6º, § 1º, do [Decreto nº 47.222, de 26 de julho de 2017](#).



Documento assinado eletronicamente por **Romulo Cesar Soares Alexandrino, Servidor(a) Público(a)**, em 13/11/2021, às 12:32, conforme horário oficial de Brasília, com fundamento no art. 6º, § 1º, do [Decreto nº 47.222, de 26 de julho de 2017](#).



A autenticidade deste documento pode ser conferida no site http://sei.mg.gov.br/sei/controlador_externo.php?



[acao=documento_conferir&id_orgao_acesso_externo=0](#), informando o código verificador **37664367** e o código CRC **8D509546**.

Referência: Processo nº 2090.01.0004676/2021-19

SEI nº 37664367



Parecer Técnico de Licença Ambiental Simplificada (RAS)

Posto Santa Manoelina Ltda. SLA 3820/2021

Este parecer visa subsidiar a tomada de decisão quanto à concessão da licença ambiental na modalidade LAS/RAS (LP+LI+LO) para o empreendimento Posto Santa Manoelina Ltda., localizado na zona rural do Município de Entre Rios de Minas (Figura 1).

Foram avaliados os documentos apresentados e requeridos no processo formalizado no Sistema de Licenciamento Ambiental - SLA.

A formalização ocorreu em 02/08/2021, por meio do SLA, processo n.º 3820/202, e o requerimento de licença ambiental do empreendimento Posto Santa Manoelina Ltda., CNPJ n.º 39.539.801/001-65, foi publicado no Diário Oficial de Minas Gerais do dia 05/08/2021.



Figura 1: Vista do empreendimento (poligonal). **Fonte:** Google Earth, acesso em 05/10/2021

De acordo com as informações e estudos apresentados pelo empreendedor, e tendo como subsídio a Infraestrutura de Dados Espaciais do Sistema Estadual de Meio Ambiente e Recursos Hídricos (IDE-Sisema), verificou-se ou foi informado que o empreendimento está em fase de instalação (nova solicitação). A atividade a ser desenvolvida é: “Postos revendedores, postos ou pontos de abastecimento, instalações de sistemas retalhistas, postos flutuantes de combustíveis e postos revendedores de combustíveis de aviação”, com capacidade de armazenagem de 120 m³, classificada de acordo com o Anexo Único da Deliberação Normativa do COPAM n.º 217/2017, como classe 3, código da atividade F-06-01-7.

Os representantes do empreendimento informaram durante a caracterização da atividade e no Relatório Ambiental Simplificado (RAS) que não há incidência de nenhum critério locacional e que não haverá necessidade de supressão de vegetação nativa ou corte de árvores isoladas para a instalação da atividade.

Porém, durante a verificação das informações prestadas observou-se que há incidência de um critério locacional: Localização prevista em área de alto ou muito alto grau de potencialidade de ocorrência de cavidades, conforme dados oficiais do CECAV-ICMBio, com peso 1 de acordo com DN COPAM n.º 217/2017 (Figura 2).

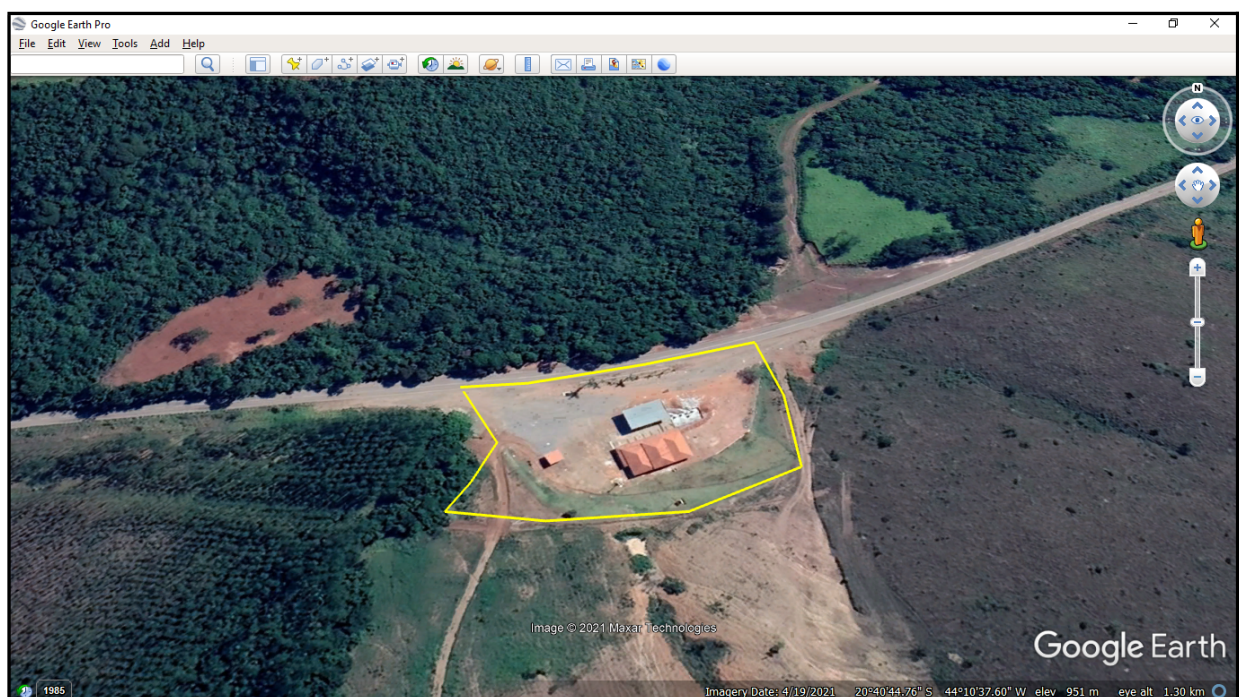
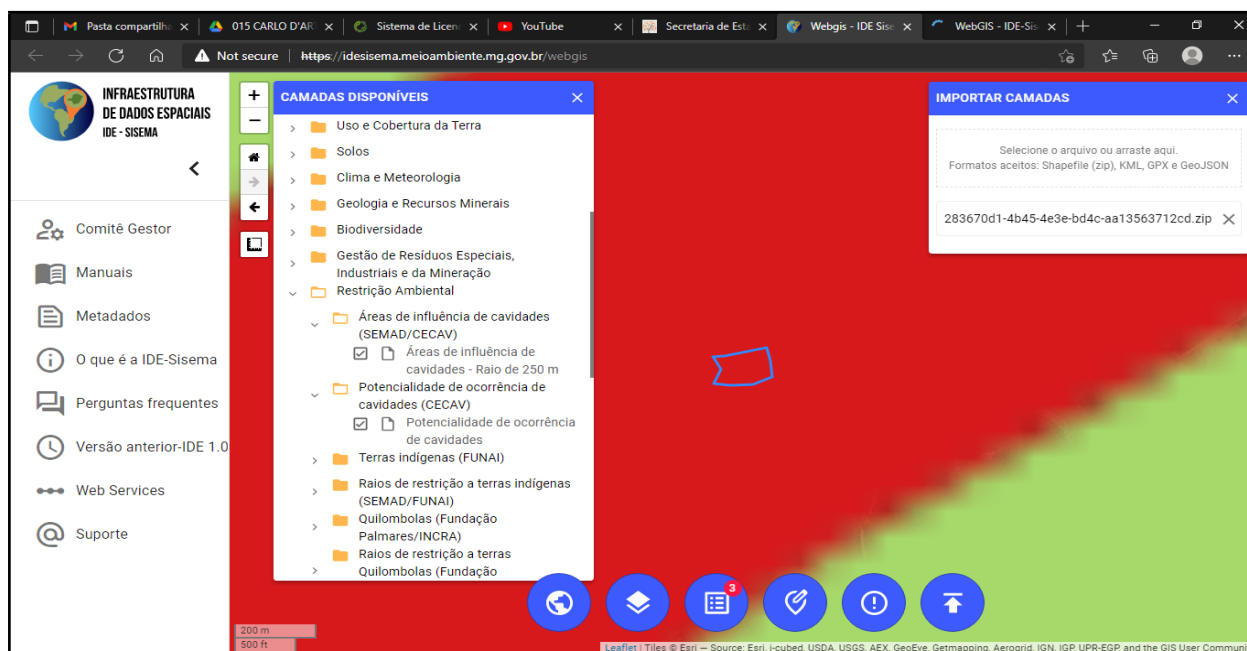

Figura 2: Vista da área de muito alto (cor vermelha) potencial de ocorrência de cavidades, onde se encontra o empreendimento (poligonal). **Fonte:** IDE SISEMA

Tendo em vista os critérios de classificação do porte e de fixação da modalidade de licenciamento ambiental previstos nos itens 2 e 3, do Anexo Único da DN COPAM n.º 217/2017, constatou-se que o processo em questão não pode ser concluído na modalidade de LAS/RAS em razão da incidência do critério locacional com peso 1, determinando a fixação da modalidade em pelo menos LAC1. Ressalta-se que, conforme artigo 13 da DN Copam 217/2017:

Art. 13 – Deverá ser realizada caracterização do empreendimento por meio do preenchimento de formulário próprio, exigível para qualquer processo de regularização ambiental e de inteira responsabilidade do empreendedor.

Deste modo, considerando que a incidência do critério locacional “Localização prevista em área de alto ou muito alto grau de potencialidade de ocorrência de cavidades, conforme dados oficiais do CECÁV-ICMBio” não foi considerada na caracterização do empreendimento no SLA, levando ao enquadramento do empreendimento em modalidade inadequada, e considerando o artigo 13 da DN Copam n.º 217/2017, **sugere-se o indeferimento do pedido de Licença Ambiental Simplificada** ao empreendimento “Posto Santa Manoelina Ltda”, para a atividade de “Postos revendedores, postos ou pontos de abastecimento, instalações de sistemas retalhistas, postos flutuantes de combustíveis e postos revendedores de combustíveis de aviação” (código F-06-01-7), no município de Entre Rios de Minas – MG.