



Parecer Técnico de Licença Ambiental Simplificada (RAS) nº 69-2018 – SIAM nº 0796780/2018			
PA COPAM Nº: 10839/2018/001/2018		SITUAÇÃO: Sugestão Indeferimento	
EMPREENDEDOR: Areias Santa Quitéria Ltda		CNPJ: 10.390.657/0001-66	
EMPREENDEDOR: Areias Santa Quitéria Ltda		CNPJ: 10.390.657/0001-66	
MUNICÍPIO: Esmeraldas		ZONA: Rural	
CRITÉRIO LOCACIONAL INCIDENTE: Não há incidência de critério locacional			
CÓDIGO:	ATIVIDADE OBJETO DO LICENCIAMENTO (DN COPAM 74/04):	CLASSE	CRITÉRIO LOCACIONAL
A-03-01-8	Extração de areia e cascalho para utilização imediata na construção civil	3	0
A-03-02-6	Extração de argila usada na fabricação de cerâmica vermelha	2	
CONSULTORIA/RESPONSÁVEL TÉCNICO: Geomineral engenharia, mineração e meio ambiente EIRELI		REGISTRO: 04.0.0000155735	
AUTORIA DO PARECER		MATRÍCULA	ASSINATURA
Lília Aparecida de Castro Gestora Ambiental Engenheira Ambiental		1.389.247-6	
Izabella Cavalieri Lopes		Estagiária	
De acordo: Liana Notari Pasqualini Diretora Regional de Regularização Ambiental		1.312.408-6	



Parecer Técnico de Licença Ambiental Simplificada (RAS) nº 25-2018

O empreendimento Areias Santa Quitéria Ltda pretende atuar no ramo mineral, exercendo suas atividades no município Esmeraldas - MG. Em 10/10/2018, foi formalizado, na Supram CM, o processo administrativo de Licenciamento Ambiental Simplificado de nº 10839/2018/001/2018, via Relatório Ambiental Simplificado (RAS).

As atividades do empreendimento objeto deste licenciamento são “Extração de areia e cascalho para utilização imediata na construção civil” com produção bruta de 50.000,00 m³/ano e “Extração de argila usada na fabricação de cerâmica vermelha” com produção bruta de 12.000,00 m³/ano.

As substâncias a serem mineradas são areia e cascalho, nas rochas arenito e argilito, respectivamente. O porte do empreendimento justifica a adoção do procedimento simplificado, tendo em vista a ausência de critério locacional.

O empreendimento possui processo DNPM nº 832.533/2012 em fase de licenciamento válida até setembro de 2018, entretanto foi solicitada a prorrogação do registro de licença. Localizado na fazenda Vista alegre, o empreendimento possui uma área total de 41,36 hectares, e área de lavra com 13,11 hectares. Suas atividades serão desenvolvidas em um turno de trabalho, com cinco funcionários.

Segundo o empreendedor o processo produtivo se dará por dragagem em cava aluvionar, e sendo executada com o uso de uma escavadeira, sem intervenção em recurso hídrico. Ainda segundo o empreendedor não será necessária a operação de desmonte. O material retirado durante a fase do decapeamento, será destinado à recomposição topográfica das áreas degradadas pelo processo de mineração. O minério será armazenado ao ar livre. Foi informado também que não serão necessárias intervenções em Áreas de Preservação Permanente – APP.

Entretanto, conforme pode ser verificado na figura 1, no interior da área onde pretende-se minerar, foi constatado a ocorrência de lagos, indicando pontos de afloramento do lençol freático.

Desta forma, qualquer atividade de extração nesta região, causará interferência nos recursos hídricos circunjacentes.

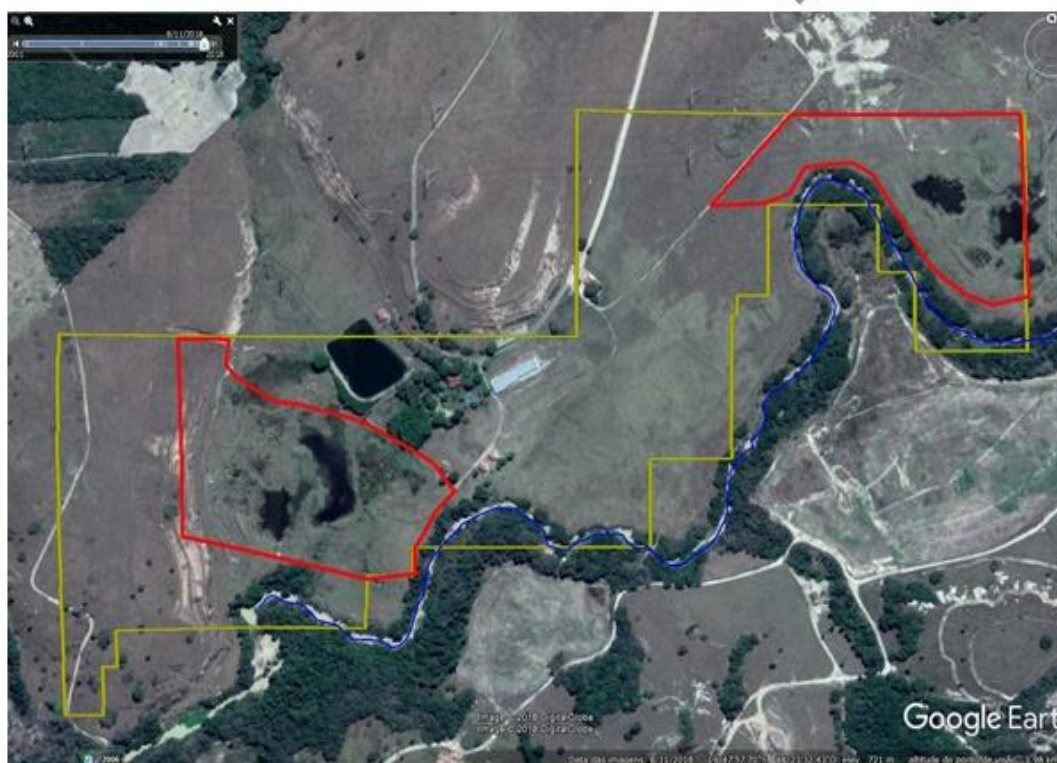

Figura 1 – Imagem de satélite – Google Earth - ANP 833.533/2012 e área proposta para extração do empreendimento com afloramento de lençol freático. Baseada na imagem retirada do Relatório Ambiental Simplificado do empreendimento T4C Empreendimentos Ltda – ME, PA COPAM nº 10839/2018/001/2018.

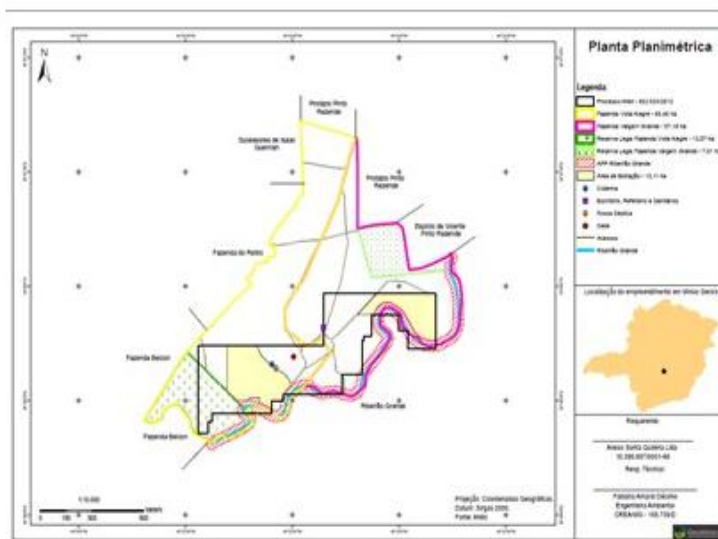

Considerando que a extração causará intervenção em recursos hídricos e que não foi apresentado à esta superintendência a outorga para dragagem em cava aluvionar, conclui-se, com fundamento nas informações constantes do Relatório Ambiental Simplificado (RAS), pelo o indeferimento do pedido de Licença Ambiental Simplificada ao empreendimento “Areias Santa Quitéria Ltda”, para as atividades de “Extração de areia e cascalho para utilização imediata na construção civil” e “Extração de argila usada na fabricação de cerâmica vermelha” no município de Esmeraldas- MG”.