

**De:** Licenciamento Zona da Mata/SISEMA  
*Enviado por:* Wanuza Helena Campos/SISEMA  
**Para:** Bio Terra Consultoria Ambiental <bioterra@hotmail.com.br>

---

**Data:** Terça-feira, 03 De setembro De 2019 01:27 PM  
**Assunto:** RE: PROTOCOLO Nº 77364667/2019 - CERÂMICA RIACHUELO LTDA - INDEFERIDO

---

Prezado (a) requerente,

Informamos que a sua requisição, realizada por meio do Sistema de Requerimento de Licenciamento Ambiental, foi **INDEFERIDA** por não preencher os requisitos e procedimentos necessários ao objetivo pretendido.

Assim, favor retomar **NOVO** procedimento, observando os seguintes passos:

- Ler atentamente o Manual de orientações para preenchimento do formulário de caracterização do empreendimento – FCE;
- Acessar a plataforma IDE para verificação da incidência de critérios locacionais e dos fatores de restrição e de vedação previstos na DN 217/2017;
- Preencher corretamente todos os campos necessários do FCE (Formulário de Caracterização do Empreendimento), disponível no Sistema de Requerimento, bem como imprimir, assinar e digitalizar o documento para instrução do seu requerimento.
- Anexar todos os documentos pertinentes, indicados na Tela 9 do referido FCE, quando se tratar da modalidade de licenciamento simplificada via cadastro;
- Gerar o DAE no site da Secretaria da Fazenda e, posteriormente, realizar o seu upload e de seu comprovante de pagamento como documento obrigatório anexo a sua requisição eletrônica;
- Obter antecipadamente sua Outorga e seu DAIA no caso de requisição de licenciamento para as modalidades simplificadas (Cadastro ou RAS);

Repetindo o procedimento, lembre-se de não deixar de atender às diretrizes acima expostas, sob pena de sua requisição ser indeferida novamente. Lembramos ainda que, no próprio Sistema de Requerimento de Licenciamento Ambiental, principalmente nos textos inseridos para as abas "Apresentação" e "Perguntas Frequentes", você obterá de maneira detalhada as orientações a serem observadas, dentre outros esclarecimentos.

**PROBLEMAS OBSERVADOS:**

Não foram atendidas as complementações solicitadas, dentro do prazo estabelecido de 05 dias corridos, conforme e-mail abaixo, encaminhado em 26/08/2019.

Gentileza não responder este e-mail.

Atenciosamente,

SUPRAM ZM

-----Wanuza Helena Campos/SISEMA escreveu: -----  
Para: Bio Terra Consultoria Ambiental <[bioterra@hotmail.com.br](mailto:bioterra@hotmail.com.br)>  
De: Licenciamento Zona da Mata/SISEMA  
Enviado por: Wanuza Helena Campos/SISEMA  
Data: 26/08/2019 11:36 AM  
Assunto: RE: PROTOCOLO Nº 77364667/2019 - CERÂMICA RIACHUELO LTDA - SOBRESTADO

Prezada,

Conforme coordenadas geográficas da certidão de Uso insignificante anexada ao processo, existe uma captação em nascente dentro da poligonal do empreendimento, assim sendo o mesmo encontra-se em APP:

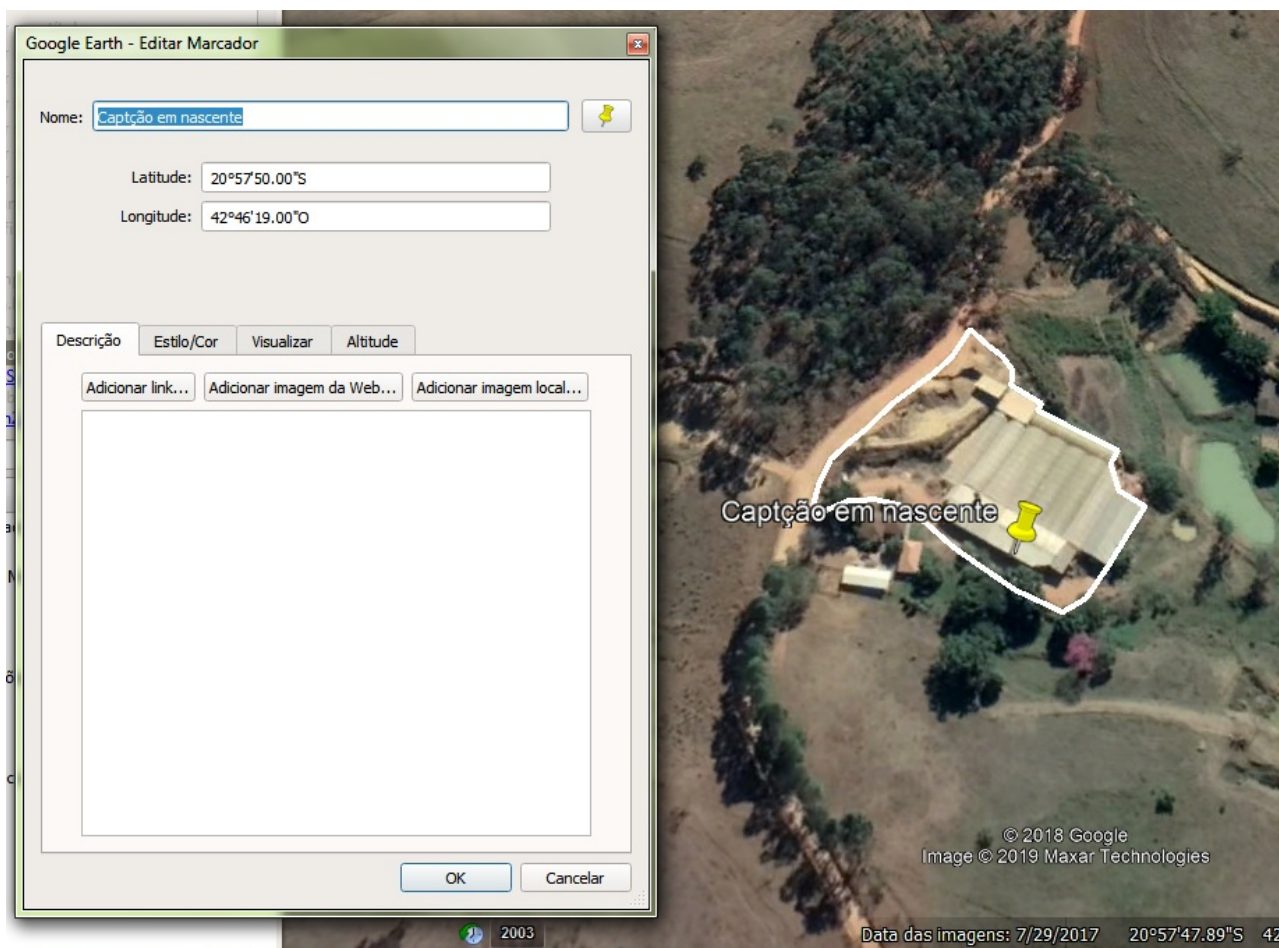

Att,  
Supram/ZM

-----Bio Terra Consultoria Ambiental <[bioterra@hotmail.com.br](mailto:bioterra@hotmail.com.br)> escreveu: -----  
Para: Licenciamento Zona da Mata <[licenciamento.zm@meioambiente.mg.gov.br](mailto:licenciamento.zm@meioambiente.mg.gov.br)>  
De: Bio Terra Consultoria Ambiental <[bioterra@hotmail.com.br](mailto:bioterra@hotmail.com.br)>  
Data: 26/08/2019 10:30 AM  
Assunto: RE: PROTOCOLO Nº 77364667/2019 - CERÂMICA RIACHUELO LTDA - SOBRESTADO

Bom dia,

Pode me enviar uma foto dessa APP, por gentileza?

Atenciosamente,



**Daniele Maia**  
Auxiliar Administrativa

Praça Corrêa Dias, nº 43- Sala 201, Centro.  
36520-000 - Visconde do Rio Branco / MG  
Tel.: (32)3551-4862  
[bioterra@hotmail.com.br](mailto:bioterra@hotmail.com.br)

De: Wanuza Helena Campos <[wanuza.campos@meioambiente.mg.gov.br](mailto:wanuza.campos@meioambiente.mg.gov.br)> em nome de Licenciamento Zona da Mata  
<[licenciamento.zm@meioambiente.mg.gov.br](mailto:licenciamento.zm@meioambiente.mg.gov.br)>

Enviado: segunda-feira, 26 de agosto de 2019 10:23

Para: [bioterra@hotmail.com.br](mailto:bioterra@hotmail.com.br) <[bioterra@hotmail.com.br](mailto:bioterra@hotmail.com.br)>

Assunto: PROTOCOLO Nº 77364667/2019 - CERÂMICA RIACHUELO LTDA - SOBRESTADO

Prezado (a),

Informamos que a sua requisição, realizada por meio do Sistema de Requerimento de Licenciamento Ambiental, foi considerada **INCOMPLETA** por não preencher os requisitos e procedimentos necessários ao objetivo pretendido, quais sejam: não foram anexados todos os documentos obrigatórios para formalização do seu processo.

Assim, favor responder este e-mail apresentando as adequações, esclarecimentos e/ou documentos:

- **Anexar Certidão de Uso insignificante com titularidade da Pessoa jurídica requerente;**
- **Anexar cópia do DAIA, tendo em vista que o empreendimento encontra-se em APP.**

Esta solicitação deverá ser respondida via e-mail em até 05 (CINCO) dias corridos sob pena de indeferimento.

---

Atenciosamente,  
SUPRAM/ZM