



GOVERNO DO ESTADO DE MINAS GERAIS

Fundação Estadual do Meio Ambiente

Unidade Regional de Regularização Ambiental Sul de Minas - Coordenação de Análise Técnica

Parecer nº 130/FEAM/URA SM - CAT/2024

PROCESSO Nº 2090.01.0018738/2024-91

Parecer Técnico de Licenciamento Ambiental Simplificado (RAS) nº 130/FEAM/URA SM - CAT/2024				
Nº Documento do Parecer Técnico vinculado ao SEI: 90984970				
PA COPAM Nº: 2810/2023		SITUAÇÃO: Sugestão pelo INDEFERIMENTO		
EMPREENDEDOR:	GALENO ALVARENGA JÚNIOR	CNPJ:	575.961.906-34	
EMPREENDIMENTO:	GALENO ALVARENGA JÚNIOR	CNPJ:	575.961.906-34	
MUNICÍPIO(S):	ITAMONTE	ZONA:	RURAL	
COORDENADAS GEOGRÁFICAS (DATUM):	LAT/Y: 22° 15' 20,168" S		LONG/X: 44° 49' 37,722" O	
CRITÉRIO LOCACIONAL INCIDENTE:  · Área de Transição da Reserva da Biosfera da Mata Atlântica, excluídas as áreas urbanas.  • Área de Prioridade Especial para Conservação da Biodiversidade.				
CÓDIGO:	PARAMETRO:	ATIVIDADE PRINCIPAL DO EMPREENDIMENTO (DN COPAM 217/17):	CLASSE	CRITÉRIO LOCACIONAL
D-01-06-1	Capacidade Instalada = 1.200,0 L/dia	Fabricação de produtos de laticínios, exceto envase de leite fluido	2	1

<b>CONSULTORIA/RESPONSÁVEL TÉCNICO:</b>	<b>REGISTRO:</b>	
TECNÓLOGO EM GESTÃO AMBIENTAL VALDECI VIEIRA	CRQ nº 02202616	
<b>AUTORIA DO PARECER</b>	<b>MATRÍCULA</b>	<b>ASSINATURA</b>
Fabia Martins de Carvalho - Gestora Ambiental	1.364.328-3	
Kezya Milena Rodrigues Pereira Bertoldo - Assessora Ambiental	1.578.324-4	
Eridano Valim dos Santos Maia - Coordenador de Análise Técnica	1.526.428-6	



Documento assinado eletronicamente por **Fabia Martins de Carvalho, Servidor(a) Público(a)**, em 24/06/2024, às 16:09, conforme horário oficial de Brasília, com fundamento no art. 6º, § 1º, do [Decreto nº 47.222, de 26 de julho de 2017](#).



Documento assinado eletronicamente por **Kezya Milena Rodrigues Pereira Bertoldo, Servidor(a) Público(a)**, em 24/06/2024, às 16:11, conforme horário oficial de Brasília, com fundamento no art. 6º, § 1º, do [Decreto nº 47.222, de 26 de julho de 2017](#).



Documento assinado eletronicamente por **Eridano Valim dos Santos Maia, Diretor**, em 25/06/2024, às 09:31, conforme horário oficial de Brasília, com fundamento no art. 6º, § 1º, do [Decreto nº 47.222, de 26 de julho de 2017](#).



A autenticidade deste documento pode ser conferida no site [http://sei.mg.gov.br/sei/controlador\\_externo.php?acao=documento\\_conferir&id\\_orgao\\_acesso\\_externo=0](http://sei.mg.gov.br/sei/controlador_externo.php?acao=documento_conferir&id_orgao_acesso_externo=0), informando o código verificador **90982657** e o código CRC **D67A928C**.



**Parecer Técnico de Licenciamento Ambiental Simplificado (RAS) nº  
127/FEAM/URA SM - CAT/2024**

O empreendimento **GALENO ALVARENGA JÚNIOR**, inscrito no CPF nº 575.961.906-34, agricultor familiar, nome de fantasia **LATICÍNIO CONQUISTA**, atua no ramo de produção de laticínios desde 1º de março de 2018, localizado no imóvel denominado **FAZENDA DA CONQUISTA - PINHAL**, zona rural do município de Itamonte - MG, **FIGURA 01**.

Em 13 de dezembro de 2023, foi formalizado na FEAM/URA Sul de Minas, via Sistema de Licenciamento Ambiental - SLA nº 2810/2023, tendo o mesmo solicitado **Licenciamento Ambiental Simplificado - LAS na modalidade de Relatório Ambiental Simplificado - RAS**, COM incidência de critério locacional.

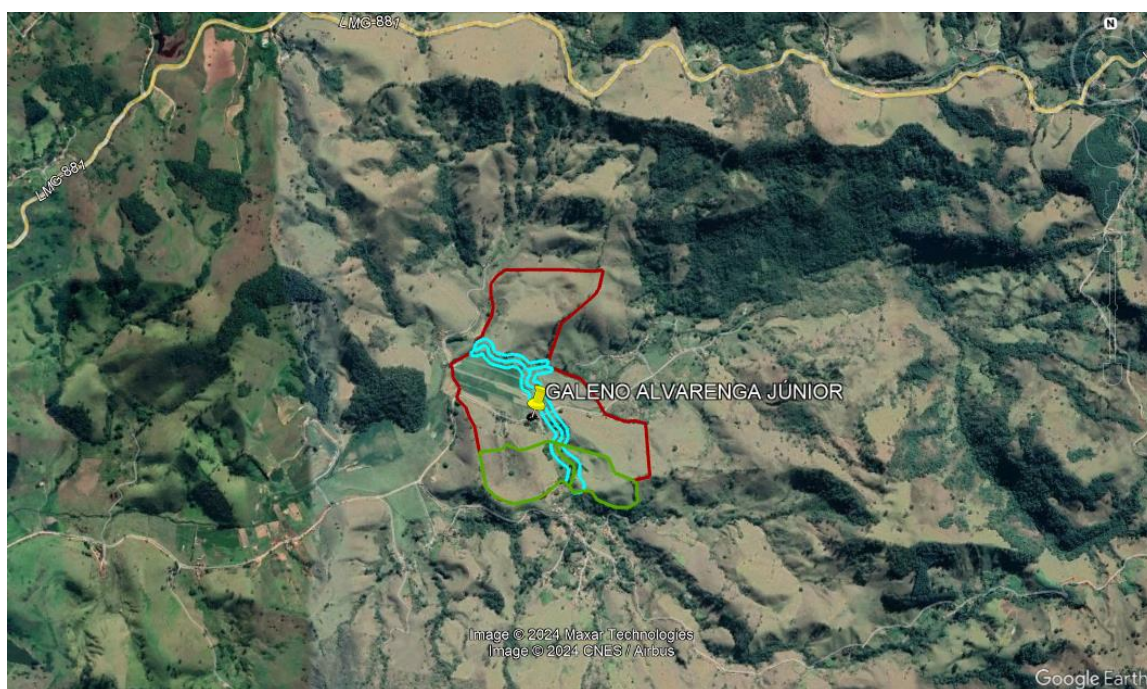

**FIGURA 01 - Imagem de satélite do empreendimento GALENO ALVARENGA JÚNIOR, em preto; delimitação da propriedade rural, em vermelho; Área de Preservação Permanente - APP, em azul; e Área de Reserva Lagal - RL, em verde. Fonte: CAR e SLA**

Em consulta ao sistema **CAP (Controle de Autos)** da **SEMAD** verificou-se o Auto de Fiscalização nº 238888/2023, vinculado ao Auto de Infração nº 321568/2023, em desfavor do empreendimento.

Verificou-se na Infraestrutura de Dados Espaciais do Sistema Estadual de Meio Ambiente e Recursos Hídricos, IDE - SISEMA, instituída por meio da **Resolução Conjunta SEMAD/FEAM/IEF/IGAM nº 2.466/2017**, que o laticínio encontra-se em



área com ocorrência de critério locacional de enquadramento, a saber: Área de Transição da Reserva da Biosfera da Mata Atlântica, excluídas as áreas urbanas; e Área de Prioridade Especial para Conservação da Biodiversidade.

Conforme se depreendeu no estudo apresentado, as atividades que estão sendo desenvolvidas pelo **LATICÍNIO CONQUISTA** não prejudicam as funções das áreas citadas, inexistindo supressão de vegetação nativa, nem mesmo corte de árvores isoladas, sem a ocorrência de prejuízos a comunidades próximas quanto as atividades sociais e culturais. Informa-se que não há, em seu entorno, comunidades tradicionais (quilombolas, indígenas e ribeirinhos). Não haverá interferência na disponibilidade hídrica de outros empreendimentos, visto que sua captação hídrica encontra-se regularizada; finalmente o representante do laticínios se compromete a executar as medidas de controle necessárias à mitigação dos impactos ambientais inerentes as suas atividades. O estudo foi realizado sob responsabilidade técnica do Tecnólogo em Gestão Ambiental Valdeci Vieira, CRQ nº 02202616.

O empreendimento também localiza-se em Área de Prioridade Especial para Conservação da Biodiversidade da Região da Serra da Mantiqueira, com o objetivo de Investigação Científica, entretanto, conforme se depreendeu no estudo ambiental apresentado o laticínio não prejudica as funções da área citada, sem supressão de vegetação nativa, portanto, não houve necessidade de apresentação de estudos específicos.

Segundo a IDE - SISEMA, o imóvel do **LATICÍNIO CONQUISTA** não encontra-se em área com fator de restrição ou vedação.

O empreendimento realiza a seguinte atividade:

- ***“D-01-06-1 Fabricação de produtos de laticínios, exceto envase de leite fluido”***, sendo o objeto deste licenciamento a capacidade nominal instalada em 1.200 litros de leite por dia, segundo a **Deliberação Normativa COPAM nº 217/2017**, esta atividade possui Potencial Poluidor/Degradador **Médio**, e o empreendimento Porte **Pequeno**, o que caracteriza o **LATICÍNIO CONQUISTA** como **Classe 2**.

Portanto, conforme a **DN COPAM nº 217 de 06 de dezembro de 2017**, o empreendimento é caracterizado como **Classe 2**, com incidência de critérios locacionais de peso 1 (Área de Transição da Reserva da Biosfera da Mata Atlântica, excluídas as áreas urbanas), resultando na modalidade de licenciamento: **Licenciamento Ambiental Simplificado - LAS/RAS**.

Em cumprimento ao **Art. 6º do Decreto Federal nº 7.830/2012**, a proprietária do imóvel rural **FAZENDA DA CONQUISTA - PINHAL**, Maria Francisca Costa Alvarenga, CPF nº 959.989.426-04, realizou inscrição no Cadastro Ambiental Rural - CAR. Consta no Recibo de Inscrição do Imóvel Rural no CAR, que o imóvel possui 83,5102 ha de Área Total do Imóvel (Módulos Fiscais: 02,7837), 06,7906 hectares



Área de Preservação Permanente (APP) e 16,7173 ha de Área de Reserva Legal (RL), MATRÍCULA nº 5929, conforme recibo apresentado em resposta à solicitação de informações complementares.

Ressalta-se que em conformidade com o **Art. 5º, § 1º, inciso IV da Resolução Conjunta SEMAD/IEF nº 3.132, de 7 de abril de 2022**, a análise de CAR relacionada à processo de Licenciamento Ambiental Simplificado (LAS), sem intervenção ambiental vinculada, será realizada por intermédio das UFRBios do IEF.

Ressalta-se que a proprietária do imóvel rural **FAZENDA DA CONQUISTA - PINHAL** aderiram ao Programa de Regularização Ambiental - PRA no âmbito do Cadastro Ambiental Rural - CAR.

Foi apresentado, nos autos do processo administrativo *em pauta*, o Contrato Particular de Arrendamento Rural como comprovante de propriedade, posse ou outra situação que legitime o uso do espaço territorial para o desenvolvimento da atividade. E Certidão de Inteiro Teor do imóvel rural.

Para o atendimento da demanda hídrica do **LATICÍNIO CONQUISTA** utiliza-se 2,0 m³/dia de água, conforme o balanço hídrico apresentado, com as finalidades de consumo humano e industrial. Em resposta à informação complementar, foi apresentado CERTIDÃO DE REGISTRO DE USO INSIGNIFICANTE DE RECURSO HÍDRICO nº 479205/2024, válida até 27 de maio de 2027, para as finalidades de consumo agroindustrial, consumo humano, dessedentação de animais e uma vazão de 25,20 m³/dia.

Foi apresentado, em resposta à solicitação de informações complementares, protocolo de Simples Declaração, realizado em 27/05/2024 junto a UFRBIO SUL, de intervenção em Área de Preservação Permanente - APP de atividade de baixo impacto ambiental, de 12,0 m², 0,0012 ha, visando a captação de água para atendimento das atividades agrossilvipastoris e das necessidades das unidades familiares rurais.

Entretanto, conforme o **Art. 59º da Lei Estadual nº 20.922, de 16 de outubro de 2013** e o **Decreto nº 47.749, de 11 de novembro de 2019**, não cabe Simples Declaração, pois o **LATICÍNIO CONQUISTA** se encaixa em atividade industrial, não sendo empreendimento agrossilvipastoril nem unidade familiares rurais.

Conforme **Art. 15º da Deliberação Normativa COPAM nº 217, de 06 de dezembro de 2017**:

*“Art. 15 - Para a formalização de processo de regularização ambiental deverão ser apresentados todos os documentos, projetos e estudos exigidos pelo órgão ambiental estadual.*

*Parágrafo único - O processo de LAS somente poderá ser formalizado após obtenção pelo empreendedor das autorizações para intervenções ambientais*



*ou em recursos hídricos, quando cabíveis, que só produzirão efeitos de posse do LAS.” (grifo nosso)*

Assim, cabe ao empreendedor a obtenção da CORRETA autorização de intervenção ambiental JUNTO AO Instituto Estadual De Florestas - IEF para captação de água em corpo hídrico ANTERIORMENTE à requisição do licenciamento simplificado.

Em conclusão, com fundamento nas informações constantes do **Relatório Ambiental Simplificado - RAS**, sugere-se o INDEFERIMENTO da **Licença Ambiental Simplificada - LAS** ao empreendimento **GALENO ALVARENGA JÚNIOR**, inscrito no CPF nº 575.961.906-34, agricultor familiar, nome de fantasia **LATICÍNIO CONQUISTA**, na Zona Rural do município de Itamonte - MG, para a atividade de **“D-01-06-1 Fabricação de produtos de laticínios, exceto envase de leite fluido”**; pela ausência de autorização de intervenção ambiental para a captação em corpo hídrico.

Este parecer técnico foi elaborado com base unicamente nas informações prestadas no Relatório Ambiental Simplificado (RAS) e demais documentos anexados aos autos do processo. Não foi realizada vistoria ao local sendo, portanto, o empreendedor e/ou consultor o(s) único(s) responsável(is) pelas informações prestadas e relatadas neste parecer.