



GOVERNO DO ESTADO DE MINAS GERAIS

**Secretaria de Estado de Meio Ambiente e Desenvolvimento
Sustentável**

**SUPRAM LESTE MINEIRO - Diretoria Regional de Regularização
Ambiental**

Parecer nº 101/SEMAD/SUPRAM LESTE-DRRA/2021

PROCESSO Nº 1370.01.0038141/2021-21

PARECER TÉCNICO SEMAD/SUPRAM LESTE - DRRA Nº 101/2021			
Nº DOCUMENTO DO PARECER ÚNICO VINCULADO AO SEI: 32819129			
PA SLA Nº: 1309/2021		SITUAÇÃO: Sugestão pelo Indeferimento	
EMPREENDEDOR:	INTERFACIL MINERAÇÃO E EMPREENDIMENTOS LTDA	CNPJ:	05.500.197/0001-41
EMPREENDIMENTO:	INTERFACIL MINERAÇÃO E EMPREENDIMENTOS LTDA	CNPJ:	05.500.197/0001-41
MUNICÍPIO(S):	ITABIRA	ZONA:	RURAL
COORDENADAS GEOGRÁFICAS: LAT (X): 19° 39' 20" LONG (Y): 43° 07' 56"			
CRITÉRIO LOCACIONAL: Não há incidência em critério locacional			
RECURSO HÍDRICO: Não foi apresentado a regularização da cisterna			
DNPM/AMN: 833.900/2013		SUBSTÂNCIA MINERAL: Esmeralda	
CÓDIGO:	ATIVIDADE OBJETO DO LICENCIAMENTO	CLASSE	PARÂMETRO
A-01-01-5	Lavra subterrânea pegmatitas e gemas	2	Produção bruta: 800.000 m³/ano
CONSULTORIA/RESPONSÁVEL TÉCNICO: Leonardo Ferreira Guimarães		REGISTRO: CREA-MG ---	

Engenheiro de Minas	ART nº 14202000000006080413
AUTORIA DO PARECER	MATRÍCULA
Aline de Almeida Cota Gestora Ambiental - Engenheira Ambiental	1.246.117-4
De acordo: Vinícius Valadares Moura Diretor Regional de Regularização Ambiental	1.365.375-3



Documento assinado eletronicamente por **Aline de Almeida Cota, Servidor(a) Público(a)**, em 26/07/2021, às 17:50, conforme horário oficial de Brasília, com fundamento no art. 6º, § 1º, do [Decreto nº 47.222, de 26 de julho de 2017](#).



Documento assinado eletronicamente por **Vinicius Valadares Moura, Diretor(a)**, em 26/07/2021, às 18:59, conforme horário oficial de Brasília, com fundamento no art. 6º, § 1º, do [Decreto nº 47.222, de 26 de julho de 2017](#).



A autenticidade deste documento pode ser conferida no site http://sei.mg.gov.br/sei/controlador_externo.php?acao=documento_conferir&id_orgao_acesso_externo=0, informando o código verificador **32819129** e o código CRC **3C058BD5**.



Parecer nº 101/SEMAD/SUPRAM LESTE-DRRA/2021

O empreendimento **INTERFACIL MINERAÇÃO E EMPREENDIMNETOS LTDA** pretende atuar no ramo minerário e exercer suas atividades na zona rural do município de Itabira - MG. Em 17/03/2021, foi formalizado, via SLA, o processo administrativo de Licenciamento Ambiental Simplificado nº 1309/2021, via Relatório Ambiental Simplificado (RAS).

A atividade do empreendimento objeto deste licenciamento, em fase de projeto, será: “Lavra subterrânea pegmatitos e gemas”, código A-01-01-5, cuja produção bruta será de 800 m³/ano (Classe 2) e, que justifica a adoção do procedimento simplificado, tendo a não incidência do critério locacional Reserva da Biosfera da Mata Atlântica (Peso 0), conforme Figura 01.



Figura 01: Poligonais das áreas de lavras não inseridas na Reserva da Biosfera da Mata Atlântica.

Fonte: IDE-SISEMA (acessado em 14/07/2021).

O empreendimento é detentor do registro minerário DNPM/AMN nº 833.900/2013, para a substância Esmeralda. E, apresentou o Cadastro Ambiental Rural – CAR, registrado sob o número MG-3131703-FB5F-3C13-78474D1EBA66.0F8D.4DF8237.

Foi informado no RAS que, a área total do empreendimento é de 510,81 ha, a área de lavra de 60 ha e contará com a colaboração de 13 funcionários.

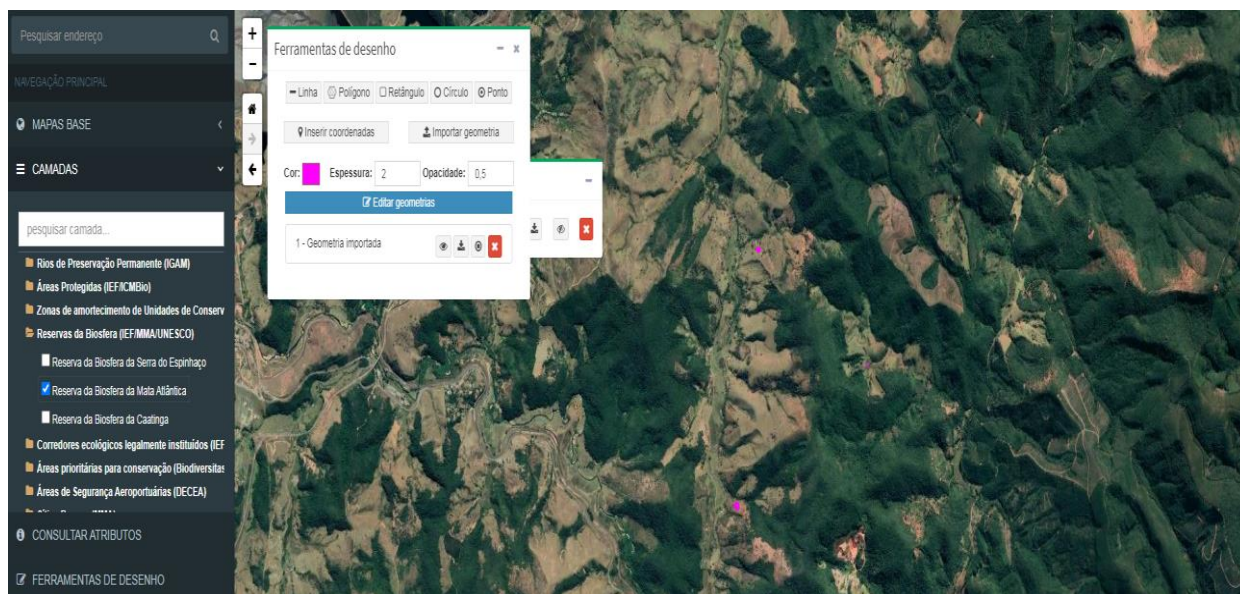
Referente a análise do processo em tela, pontua-se as seguintes inconsistências:

- A atividade a ser requerida, via SLA, em fase de projeto é “Lavra subterrânea pegmatitos e gemas”, A-01-01-5, para uma produção bruta de 800 m³/ano (Figura 02). Já, no Módulo 2 do RAS, a atividade, em fase de operação é “Lavra à céu aberto – minerais não metálicos”, A-02-07-0, para uma produção bruta de 12.000 t/ano (Figura 03).



CPF/CNPJ: 05.500.197/0001-41
Pessoa Física/Jurídica: INTERFACIL MINERACAO E EMPREENDIMENTOS LTDA
Nome Fantasia: INTERFACIL MINERACAO E EMPREENDIMENTOS LTDA
Empreendimento: INTERFACIL MINERACAO E EMPREENDIMENTOS LTDA
Município da Solicitação: Itabira
Nº da Solicitação: 2021.02.01.003.0003178
Nº do Processo: 1309/2021



Atividades

Se a atividade a ser exercida for pesquisa mineral, com guia de utilização, mas não se enquadre nos moldes estipulados pelo Código A-07-01-1 da Deliberação Normativa nº 217/2017, ou seja, não ocorra com supressão de vegetação nativa no Bioma Mata Atlântica, ou ocorra com tal supressão fora das hipóteses elencadas no descritivo do código em referência, a atividade a ser selecionada deverá corresponder àquela que abranja a natureza do mineral sob extração. Ex: Pesquisa Mineral para extração de Minério de Ferro na situação exposta → Selecionar código A-02-03-8: Lavra a céu aberto.

Atividades:

Selecione a Atividade

Adicionar Atividade +

Atividades selecionadas					
Código	Descrição	Parâmetro	Quantidade	Unidade	Ações
A-01-01-5	Lavra subterrânea pegmatitos e gemas	Produção bruta	800	m³/ano	

Figura 02: Processo SLA nº 1309/2021.

INTERFACIL MINERAÇÃO EMPREENDIMENTOS LTDA.

1.6 COORDENADAS GEOGRÁFICAS, EM SIRGAS 2000, PARA LOCALIZAÇÃO DO PONTO CENTRAL DO EMPREENDIMENTO						
Coordenadas geográficas		Latitude			Longitude	
		Grau	Minuto	Segundo	Grau	Minuto
		19	39	20,31	43	07
Coordenadas planas UTM	Selecionar fuso	X= 696055		(7 dígitos)	Y= 7827785	
					(7 dígitos)	

MÓDULO 2 - REGULARIZAÇÃO AMBIENTAL				
2.1 ATIVIDADE(S) DO EMPREENDIMENTO OBJETO DE REGULARIZAÇÃO PELO RAS				
Código da atividade (conforme o DN COPAM nº 217/2017)	Atividade (transcreva para este campo o texto correspondente ao código da DN COPAM nº 217/2017)	Parâmetro e unidade de porte (Conforme o código da DN COPAM nº 217/2017)	Quantidade (Conforme o porte da atividade objeto da licença)	Estágio atual da atividade (Assinale abaixo a situação correspondente)
A-02-07-0	Lavra a Céu Aberto-Minerais Não Metálicos	Produção Bruta (ton./ano)	12.000	() Fase de projeto () Fase instalação (marque abaixo) () a iniciar () iniciada em .../.../... (x) Fase operação (marque abaixo) (x) a iniciar () iniciada em .../.../...

Figura 03: RAS do empreendimento Interfacil Mineração Empreendimentos LTDA.

- Foi informado no item 4.5 do RAS que, o método de lavra é “céu aberto” e “dragagem em leito de rio”, o que não condiz com o requerimento feito via SLA. E, para a “dragagem em leito de rio” seria enquadrado em mais uma atividade da DN COPAM nº 217/2017 e da necessidade de regularização pela intervenção em recurso hídrico.

- Apesar de ter sido assinalado no SLA que o empreendimento está inserido na Reserva da Biosfera da Mata Atlântica e ter apresentado o estudo de critério locacional, em consulta na plataforma IDE-



SISEMA, em 14/07/2021, não foi constatado a incidência do referido critério nas poligonais apresentadas pelo empreendedor.

- Foram apresentadas três pequenas poligonais, sendo, possivelmente, as 3 frentes de lavras a serem exploradas, não sendo apresentada a Área Diretamente Afetada – ADA do empreendimento. Ressalta-se que parte da área de uma das três poligonais encontra-se em outro processo minerário, conforme Figura 04.



Figura 04: Três poligonais das áreas de extração.
Fonte: IDE-SISEMA (acessado em 14/07/2021).

- Foi informado no RAS apenas, que a disposição de rejeito será “solo para recuperar área lavrada”, não sendo apresentado nenhum projeto. Provavelmente, esse tipo de disposição é caracterizado pelo código A-05-06-2, da DN COPAM nº 217/2017 (disposição em cava).
- No item 5 do RAS, foi informado a existência de uma cisterna, não sendo apresentada a sua regularização ambiental.
- Não houve a devida caracterização dos impactos ambientais, apenas citou que o empreendimento não terá estruturas de apoio e que os funcionários utilizarão suas próprias casas, não informando se essas casas possuem sistemas de tratamento de efluentes e destinação correta dos resíduos gerados.
- A ART anexada no RAS está ilegível.

Em conclusão, com fundamento nas informações constantes do Relatório Ambiental Simplificado (RAS), sugere-se o **INDEFERIMENTO** da Licença Ambiental Simplificada ao empreendimento “**INTERFACIL MINERAÇÃO E EMPREENDIMENTOS LTDA**” para a atividade de “Lavra subterrânea pegmatitos e gemas”, código A-01-01-5, (Classe 2) no município de Itabira, por tratar-se de estudo referente a atividade distinta da requerida, por não apresentar a ADA do empreendimento e demais inconsistências relatadas nesse Parecer.

Ressalta-se que o parecer foi elaborado unicamente com base nas informações apresentadas pelo empreendedor. Portanto, a equipe de análise não possui nenhuma responsabilidade sobre as informações prestadas pelo empreendedor. Ainda, conforme *Instrução de Serviço SISEMA nº01/2018*,

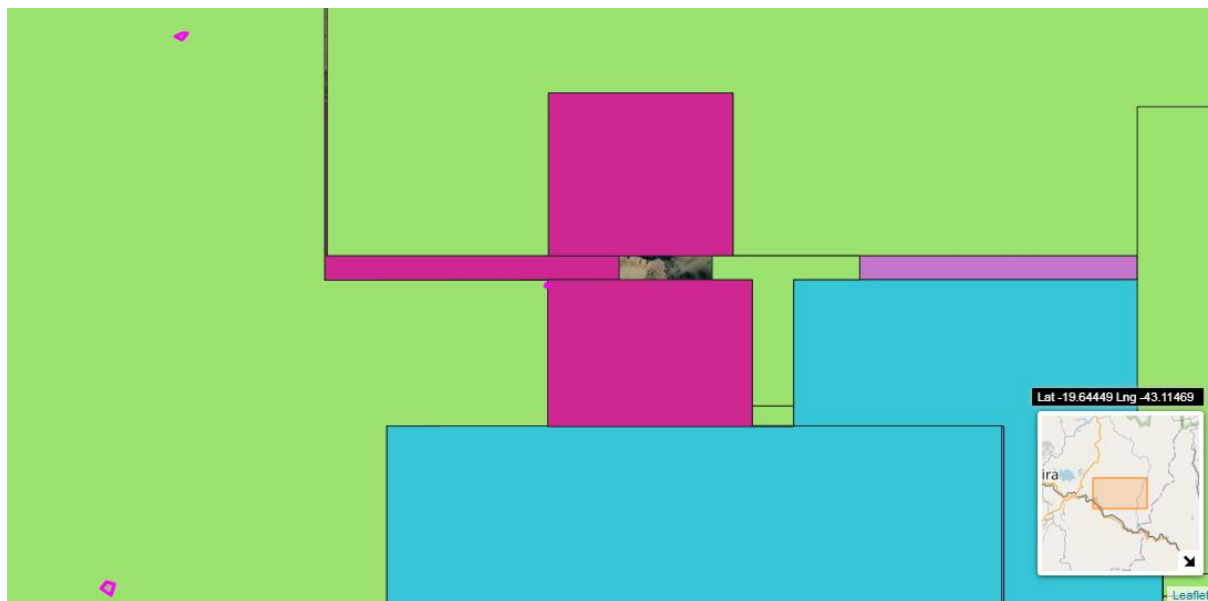

GOVERNO DO ESTADO DE MINAS GERAIS
Secretaria de Estado de Meio Ambiente e Desenvolvimento Sustentável
Subsecretaria de Regularização Ambiental - SURAM
Superintendência Regional de Meio Ambiente do Leste Mineiro

PT 101
LAS RAS
SEI 32819129
26/07/2021

na modalidade de Licenciamento Ambiental Simplificado com apresentação de Relatório Ambiental Simplificado – LAS/RAS, a análise do RAS será feita em fase única pela equipe técnica, sendo que a conferência documental deve ser realizada pelo Núcleo de Apoio Operacional da Supram.