



GOVERNO DO ESTADO DE MINAS GERAIS

SUPRAM LESTE MINEIRO - Diretoria Regional de Regularização Ambiental

Parecer Técnico SEMAD/SUPRAM LESTE-DRRA nº. 87/2020

Governador Valadares, 26 de agosto de 2020.

PARECER TÉCNICO DE LAS/RAS Nº 87/SEMAD/SUPRAM LESTE - DRRA/2020			
Nº DOCUMENTO DO PARECER ÚNICO VINCULADO AO SEI: 18695917			
PA COPAM SLA Nº: 2971/2020		SITUAÇÃO: Sugestão pelo Indeferimento	
EMPREENDEDOR:	CERAMICA E FILITO SAGRADA FAMILIA LTDA	CNPJ:	03.580.906/0001-10
EMPREENDIMENTO:	CERAMICA E FILITO SAGRADA FAMILIA LTDA	CNPJ:	03.580.906/0001-10
MUNICÍPIO(S):	TAPARUBA	ZONA:	RURAL
COORDENADAS GEOGRÁFICAS: Latitude 19°42'35,17"S Longitude 41°35'00,37"O			
RECURSO HÍDRICO: Portaria de Outorga nº 03307/2017			
CRITÉRIO LOCACIONAL INCIDENTE: Localização prevista em área de alto ou muito alto grau de potencialidade de ocorrência de cavidades, conforme dados oficiais do CECAV-ICMBio.			
CÓDIGO:	ATIVIDADE OBJETO DO LICENCIAMENTO	CLASSE	PARÂMETRO
A-03-02-6	Extração de argila usada na fabricação de cerâmica vermelha	3	Produção bruta de 50.000 t/ano
CONSULTORIA/RESPONSÁVEL TÉCNICO:		REGISTRO:	
Pro Life Serviços Ambientais LTDA		CNPJ 10.339.367/0001-98	
Rafaella de Paula Santos – Engenheira Civil e Ambiental		CREA-MG 229718/D ART 14202000000006127124	
Kelvin Barbosa da Silva – Engenheiro Florestal		CREA-MG 34598/D ART 14202000000006056181	
AUTORIA DO PARECER		MATRÍCULA	
Silvania Arreco Rocha - Gestora Ambiental		1.469.839-3	
De acordo: Vinicius Valadares Moura - Diretor Regional de Regularização Ambiental		1.365.375-3	



Documento assinado eletronicamente por **Silvania Arreco Rocha, Servidor(a) Público(a)**, em 26/08/2020, às 17:43, conforme horário oficial de Brasília, com fundamento no art. 6º, § 1º, do [Decreto nº 47.222, de 26 de julho de 2017](#).



Documento assinado eletronicamente por **Vinicius Valadares Moura, Diretor(a)**, em 26/08/2020, às 17:46, conforme horário oficial de Brasília, com fundamento no art. 6º, § 1º, do [Decreto nº 47.222, de 26 de julho de 2017](#).



A autenticidade deste documento pode ser conferida no site http://sei.mg.gov.br/sei/controlador_externo.php?acao=documento_conferir&id_orgao_acesso_externo=0, informando o código verificador **18695917** e o código CRC **FE8360C0**.

Referência: Processo nº 1370.01.0035333/2020-83

SEI nº 18695917



Parecer Técnico de RAS nº 87/SEMAD/SUPRAM LESTE - DRRRA/2020

O responsável pelo empreendimento CERÂMICA E FILITO SAGRADA FAMILIA LTDA atua no ramo minerário, especificamente em extração de argila, na Estrada de Taparuba, MG 474 KM 04, s/nº, zona rural do município de Taparuba – MG, cujas coordenadas geográficas são Latitude 19°42'35,17"S Longitude 41°35'00,37"O (Figura 01). Está inserido na poligonal do processo ANM nº 831.355/2004, que possui como titular do processo Cerâmica e Filito Sagrada Família Ltda, para a substância argila.



Figura 01. Localização do empreendimento Cerâmica e Filito Sagrada Família Ltda
Fonte: IDE Sisema. Acesso em 25/08/2020

Em 03/08/2020, foi formalizado na Supram LM, via SLA, o Processo Administrativo nº 2971/2020, na modalidade Licenciamento Ambiental Simplificado - LAS, via Relatório Ambiental Simplificado - RAS, DN COPAM nº 217/2017, cujo objeto do licenciamento é a atividade “Extração de argila usada na fabricação de cerâmica vermelha”, Cód. A-03-02-6, produção bruta de 50.000 t/ano, classe 3.

Em consulta ao sítio do Siam, verificou-se que o empreendimento possui a Autorização Ambiental de Funcionamento – AAF nº 07194/2017, vinculada ao Processo Administrativo – PA nº 00951/2004/003/2017, para “Extração de argila usada na fabricação de cerâmica vermelha”, Cód. A-03-02-6, produção bruta de 12.000 t/ano, conforme DN nº 74/2004, vigente até 04/10/2021.

Sendo assim, verifica-se que está sendo requerida a ampliação do empreendimento. Todavia, na tela “informações prévias” do sistema SLA, foi marcada a opção “Solicitação para obtenção de licença ambiental de empreendimento já detentor, em momento anterior, de Autorização Ambiental de Funcionamento, Licença Prévia ou Licença de Instalação”, quando deveria ter sido marcada a opção “Solicitação de licença para ampliação de empreendimento.

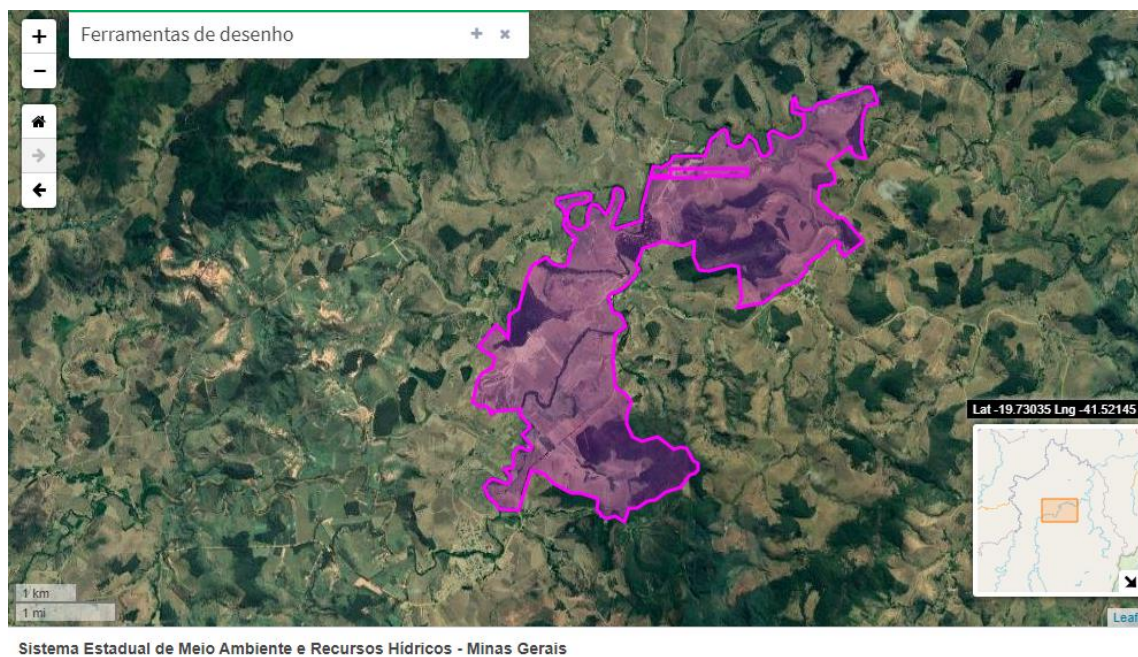
Além disso, em consulta ao sítio do IDE Sisema, foi possível verificar que o empreendimento se localiza em área de muito alto grau de potencialidade de ocorrência de cavidades, conforme dados oficiais do CECav-ICMBio (Figura 02). Tal critério locacional de peso 1 não foi informado pelo empreendedor no SLA.



Figura 02. Identificação do critério locacional.
Fonte: IDE Sisema. Acesso em 25/08/2020

Acontece, que ao incidir o critério locacional, mudou o enquadramento do empreendimento, passando da modalidade de LAS/RAS para Licenciamento Ambiental Concomitante - LAC1.

O empreendimento também se localiza em Unidade de Conservação Municipal de Uso Sustentável, a Área de Proteção Ambiental - APA Municipal Corredeiras, conforme Figura 03.

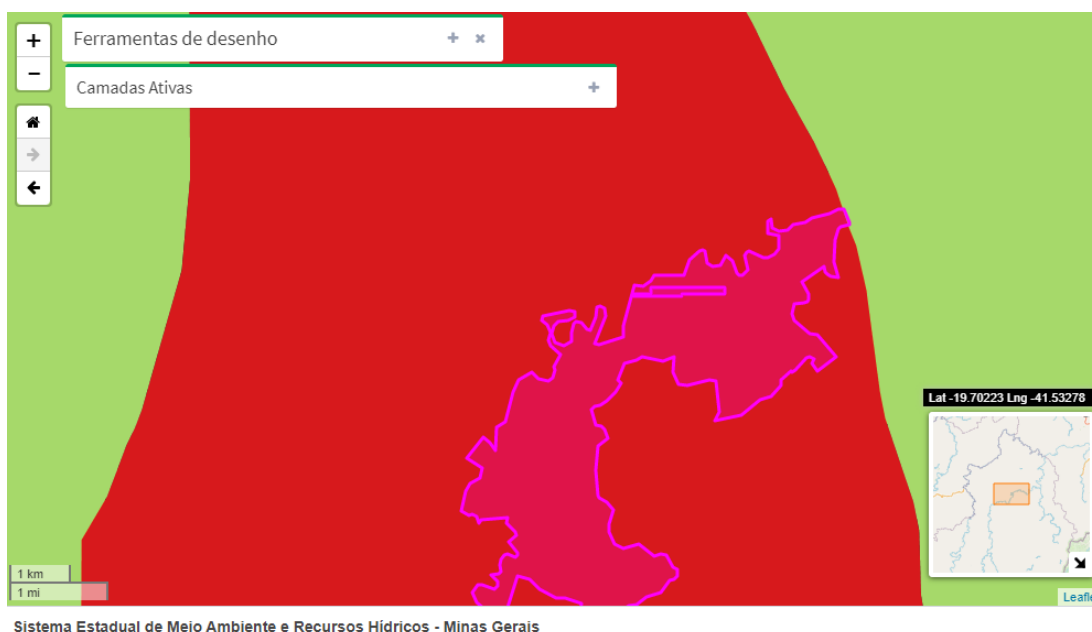

Figura 03. Localização do empreendimento na APA Municipal Corredeiras.
Fonte: IDE Sisema. Acesso em 25/08/2020

Foram verificadas ainda outras inconsistências na instrução do processo. Na tela “dados adicionais” no SLA, foi informado que o titular ou requerente do processo ANM nº 831.355/2004 é a “Maria do Amparo Oliveira Castro Abreu ME”, quando se verifica no sítio da ANM que o titular do processo é o empreendimento Cerâmica e Filito Sagrada Família Ltda. No RAS, na identificação do empreendedor, consta o nome do sócio administrador/responsável legal pelo empreendimento, Felipe

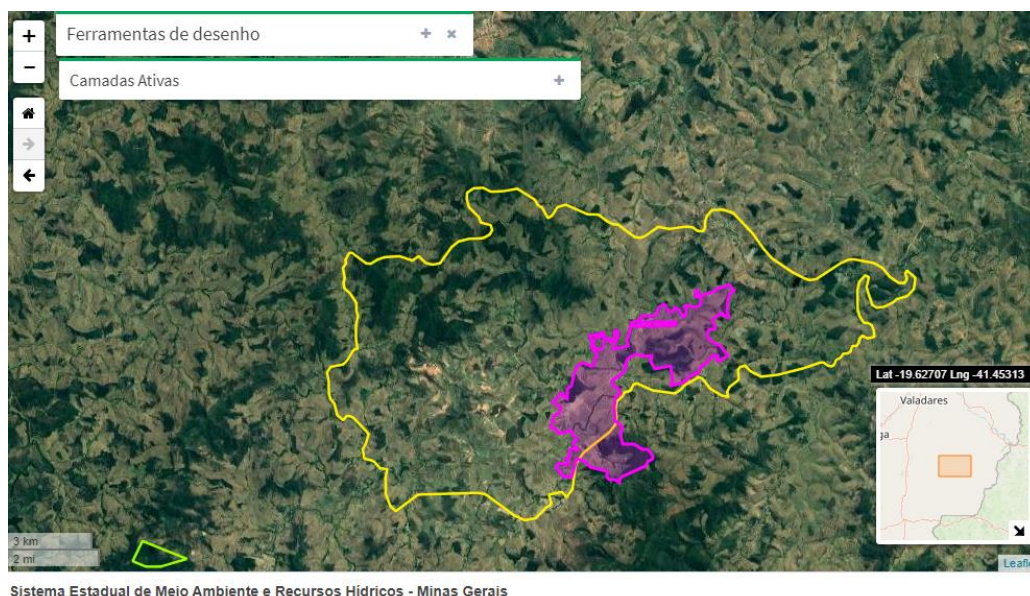

GOVERNO DO ESTADO DE MINAS GERAIS
Secretaria de Estado de Meio Ambiente e Desenvolvimento Sustentável
Subsecretaria de Regularização Ambiental - SURAM
Superintendência Regional de Meio Ambiente do Leste Mineiro

PT LAS RAS nº
87/SEMAD/SUPRAM LESTE
- DRRR/2020
26/08/2020
Pág. 3 de 3

Mucio de Abreu. Ainda, verifica-se na tela CADU (SLA), como razão social do empreendedor Cerâmica e Filito Sagrada Família Ltda.

Em conclusão, com fundamento nas informações constantes do Relatório Ambiental Simplificado (RAS), sugere-se o INDEFERIMENTO da Licença Ambiental Simplificada ao empreendimento **CERÂMICA E FILITO SAGRADA FAMÍLIA LTDA** para a atividade “Extração de argila usada na fabricação de cerâmica vermelha”, Cód. A-03-02-6, no município de Taparuba, MG.