



GOVERNO DO ESTADO DE MINAS GERAIS

Instituto Estadual de Florestas

URFBio Sul - Núcleo de Apoio Regional de Passos

Parecer nº 95/IEF/NAR PASSOS/2021

PROCESSO Nº 2100.01.0071842/2021-84

PARECER TÉCNICO SIMPLIFICADO

1. IDENTIFICAÇÃO DO RESPONSÁVEL PELA INTERVENÇÃO AMBIENTAL

Nome: Erásio de Grácia	CPF/CNPJ: 027.544.446-53
Endereço: Rua Joaquim Teodoro, 436	Bairro: Centro
Município: Cepetinga	UF: MG
Telefone: 35 3541-1934	CEP: 37900010
E-mail: paulo.sergio.duarte@hotmail.com	

O responsável pela intervenção é o proprietário do imóvel?

(X) Sim, ir para item 3 () Não, ir para item 2

2. IDENTIFICAÇÃO DO PROPRIETÁRIO DO IMÓVEL

Nome:	CPF/CNPJ:
Endereço:	Bairro:
Município:	UF:
Telefone:	CEP:
E-mail:	

3. IDENTIFICAÇÃO DO IMÓVEL

Denominação: Fazenda Nossa Senhora de Fatima	Área Total (ha): 72.8420
Registro nº (se houver mais de um, citar todos): 2774	Município/UF: São Tomas de Aquino

Recibo de Inscrição do Imóvel Rural no Cadastro Ambiental Rural (CAR):

MG-3165107-D062.7642.0F64.4035.BE65.0FE6.277E.8465

4. INTERVENÇÃO AMBIENTAL REQUERIDA

Tipo de intervenção	Quantidade	Unidade
Corte ou aproveitamento de árvores isoladas nativas vivas	24	unidade

5. INTERVENÇÃO AMBIENTAL REQUERIDA E PASSÍVEL DE APROVAÇÃO

Tipo de Intervenção	Quantidade	Unidade	Coordenadas planas (usar UTM, data WGS84 ou Sirgas 2000)	
			X	Y
Corte ou aproveitamento de árvores isoladas nativas vivas	24	unidade	281.048	7.711.091

6. PLANO DE UTILIZAÇÃO PRETENDIDA

Uso a ser dado a área	Especificação	Área (ha)
Agricultura	-	6,3413

7. COBERTURA VEGETAL NATIVA DA (S) ÁREA (S) AUTORIZADA (S) PARA INTERVENÇÃO AMBIENTAL

Bioma/Transição entre Biomas	Fisionomia/Transição	Estágio Sucessional (quando couber)	Área (ha)
Mata Atlântica	Área consolidada	-	6,3413

8. PRODUTO/SUBPRODUTO FLORESTAL/VEGETAL AUTORIZADO

Produto/Subproduto	Especificação	Quantidade	Unidade
Lenha de Floresta Nativa		18,5	

			m ³
Madeira de Floresta Nativa		8	m ³

1.HISTÓRICO

Data de formalização/aceite do processo: 18/11/2021

Data de solicitação de correção: 25/11/2021

Data da entrega das correções: 26/11/2021

Data de emissão do parecer técnico: 26/11/2021

2.OBJETIVO

É objeto desse parecer analisar a solicitação do corte de 24 árvores isoladas nativas vivas, em uma área de 6,3413 hectares, na Fazenda Nossa Senhora de Fátima, localizada no município de São Tomas de Aquino/MG visando a implantação de atividade agrícola.

Trata-se de procedimento simplificado, conforme Decreto 47.749 de 2019, art. 3º, §3º, dispensada a realização de vistoria técnica, sendo de responsabilidade do requerente as informações aqui prestadas, conforme requerimento e Termo de Responsabilidade assinados e anexos ao processo.

3. ANÁLISE TÉCNICA

A) Na área de intervenção existem espécies ameaçadas de extinção constantes da Lista Oficial de Espécies da Flora Brasileira Ameaçadas de Extinção ou constantes da lista oficial do Estado de Minas Gerais ou espécies objeto de proteção especial, estabelecida por legislação específica:

() Sim (X) Não

Se sim, qual(is): _____

B) A área de intervenção está localizada em APP ou Reserva Legal:

() Sim (X) Não

Se sim, especificar: _____

C) A intervenção requerida ultrapassa o limite máximo de quinze indivíduos por hectare*, considerando, cumulativamente, todas as autorizações emitidas para corte ou aproveitamento de árvores isoladas nativas vivas realizadas pelo solicitante no período de três anos anteriores no mesmo imóvel rural.

() Sim (X) Não

Se sim, qual o valor: _____

Constatou-se que houve correta delimitação das áreas efetivamente ocupadas pelas árvores isoladas, conforme imagem abaixo:

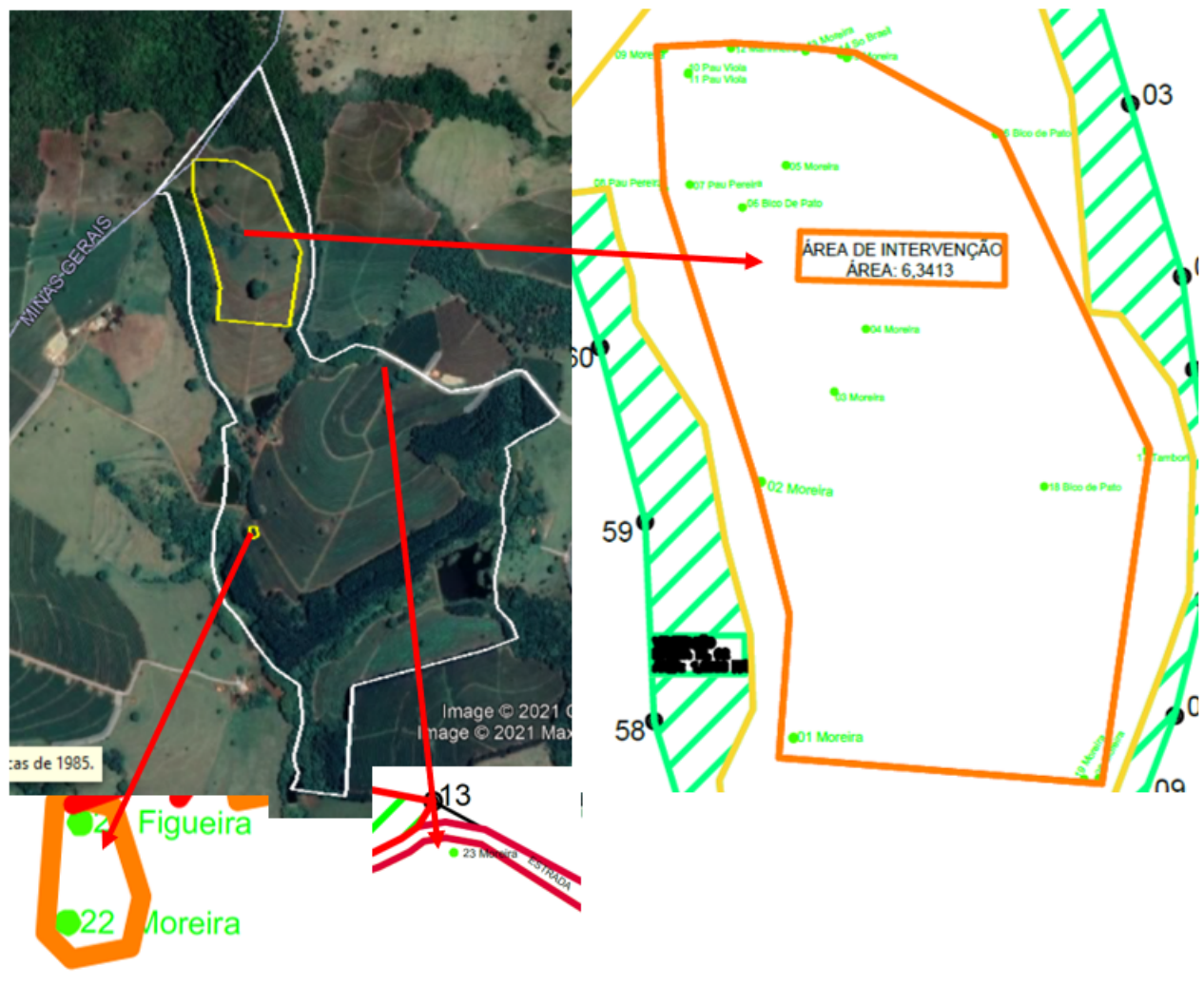

Foi verificado em imagem de satélite disponível no Google Earth, que as árvores requeridas estão localizadas em área consolidada.

As coordenadas geográficas das árvores requeridas - identificadas no levantamento topográfico (documento SEI n. 38596412), foram identificadas na planilha em formato excel (documento SEI n. 38596411).

O empreendimento desenvolve atividade enquadrada na DN 217/17 como "G-01-03-1 Culturas anuais, semiperenes e perenes, silvicultura e cultivos agrossilvipastoris, exceto horticultura" não passível de licença ambiental devido ao porte.

Taxa de Expediente: 11401113099305 - R\$ 560,05 - paga em 17/09/2021;

Taxa florestal: 2901113102614 - R\$ 146,32 - referente a 26,5 m³ de lenha de floresta nativa (documento Sei n. 38134720) pago em 17/09/202. Após correção das informações, foi recolhida nova taxa florestal - 2901156985399 - R\$ 295,01 referente a 8 m³ de madeira de floresta nativa (documento Sei n. 38596413), paga em 26/11/2021. Ou seja, do volume total de 26,5 m³, 18,5 m³ refere-se à lenha de floresta nativa e 8 m³ à madeira de floresta nativa.

4.CONCLUSÃO

Após análise técnica das informações apresentadas e considerando a legislação vigente, opinamos pelo **DEFERIMENTO** do requerimento de corte ou aproveitamento de 24 árvores isoladas nativas vivas em uma área de 6,3413ha, localizada na propriedade Fazenda Nossa Senhora de Fátima, sendo o material lenhoso proveniente desta intervenção destinado para uso interno na propriedade.

5.REPOSIÇÃO FLORESTAL

Forma de cumprimento da Reposição Florestal, conforme art. 78, da Lei nº 20.922/2013:

(X) Recolhimento a conta de arrecadação de reposição florestal

(.) Formação de florestas, próprias ou fomentadas

(.) Participação em associações de reflorestadores ou outros sistemas

DAE n. 1401113104579 - R\$ 627,10 - referente a 26,5 m³ de lenha de floresta nativa, pago em 17/09/2021 e DAE n. 1501157011649 – R\$ 189,91 – referente a 8 m³ de madeira de floresta nativa, pago em 26/11/2021

INSTÂNCIA DECISÓRIA

() COPAM / URC (X) SUPERVISÃO REGIONAL

RESPONSÁVEL PELO PARECER TÉCNICO

Nome: Lilian Messias Lobo

MASP: 1.365.456-1



Documento assinado eletronicamente por **Lilian Messias Lobo, Servidor (a) Público (a)**, em 30/11/2021, às 16:05, conforme horário oficial de Brasília, com fundamento no art. 6º, § 1º, do [Decreto nº 47.222, de 26 de julho de 2017](#).



A autenticidade deste documento pode ser conferida no site http://sei.mg.gov.br/sei/controlador_externo.php?acao=documento_conferir&id_orgao_acesso_externo=0, informando o código verificador **38806587** e o código CRC **8C103C42**.

Referência: Processo nº 2100.01.0071842/2021-84

SEI nº 38806587