



PREFEITURA MUNICIPAL DE PATROCÍNIO
ESTADO DE MINAS GERAIS
Secretaria Municipal de Meio Ambiente
Conselho Municipal de Defesa e Conservação do Meio Ambiente



Licença Ambiental Simplificada – Supressão de Árvores Isoladas N°053/2022

A Secretaria de Meio Ambiente de Patrocínio – SEMMA, encarregada de implantar a Política Municipal de Meio Ambiente, fazendo cumprir a Legislação Ambiental vigente, no uso de suas atribuições, conferidas pela Lei Federal nº 12.651 de 25 de Maio de 2012 em acordo com lei Municipal nº 3.717/04, lei Municipal 3.596/02, Decreto Municipal 3.372/17, e pela Lei Estadual nº 20.922, de 16 de Outubro de 2013, **AUTORIZA A SUPRESSÃO VEGETAL** conforme especificado abaixo:

1. PROCESSO ADMINISTRATIVO:	
1.1 N° 17.183/2022	
2. DADOS DO EMPREENDEDOR	
2.1. NOME: Prefeitura Municipal de Patrocínio	2.2. CNPJ/CPF: 28.46*. ***/****-26
2.3. ENDEREÇO:	
3. DADOS DO EMPREENDIMENTO	
3.1. NOME: Estrada Rural Comunidade Dos Martins	3.2. CNPJ/CPF:
3.3. ENDEREÇO: Saindo pela rotatória da Av. Rui Barbosa, percorrer 12,1 Km pela BR-365, entrar no cruzamento com a MG-188 e percorrer 4,1 KM e entrar na estrada vicinal à esquerda, onde se iniciará o alargamento e manutenção da estrada vicinal.	
4. DADOS DO EXPLORADOR	
4.1. NOME: Prefeitura Municipal de Patrocínio	4.2. CNPJ/CPF: 28.46*. ***/****-26
4.3. ENDEREÇO:	
4.4. N° DO REGISTRO DO IEF:--	4.5. CATEGORIA DO REGISTRO DO IEF:--
5. DADOS DA EXPLORAÇÃO	
5.1. INDIVÍDUOS ARBÓREOS A SEREM SUPRIMIDOS (ANEXO I): 140 indivíduos arbóreos.	
5.2. MOTIVO DA SUPRESSÃO: Alargamento e manutenção de vias rurais	
5.3. ÁREA TOTAL DA SUPRESSÃO:	2,73,00 ha.
5.4. COORDENADAS GEOGRÁFICA DO PONTO CENTRAL DA(S) ÁREA(S) DE SUPRESSÃO (WGS 84):	5.4.1. PONTO 1 X (Latitude): 296265.94 m E Y (Longitude): 7915552.14 m S
5.5. INTERVENÇÃO EM APP: () SIM (X) NÃO	
5.6. TIPO DE VEGETAÇÃO A SER SUPRIMIDA: (X) NATIVA () EXÓTICA () NÃO SE APLICA	
5.7. ESPÉCIES INDEFERIDAS: -	5.8. N° DE INDIVÍDUOS: INDEFERIDAS: -
6. MATERIAL LENHOSO	
6.1. RENDIMENTO: 88,32 m³	6.2. DESTINAÇÃO: -
6.3. MEDIDA COMPENSATÓRIA: Conforme foi solicitado a supressão de árvores esparsas e levando em consideração a Deliberação Normativa CODEMA nº 16 de 22 de agosto de 2017, estabelece em seu artigo 8º que: Art. 8º - O Impacto Ambiental Negativo (IAN) a ser compensado será definido por meio de relatório técnico, com base na análise circunstanciada dos dados apresentados pelo interessado, e expedido pela Secretaria Municipal de Meio Ambiente - SEMMA. § 1º -Em se tratando de compensação por supressão arbórea fora de Área de Preservação Permanente, será elaborado pela Secretaria de Meio Ambiente - SEMMA, justificativa técnica pautada em parecer fundamentado para subsidiar a respectiva	



**PREFEITURA MUNICIPAL DE PATROCÍNIO
ESTADO DE MINAS GERAIS**

Secretaria Municipal de Meio Ambiente
Conselho Municipal de Defesa e Conservação do Meio Ambiente



compensação, com posterior aprovação pelo Conselho Municipal de Conservação e Defesa do Meio Ambiente – CODEMA, podendo ser de plantio direto ou não, total ou parcial, ressalvados os casos estabelecidos em legislação específica.

Levando em consideração o ganho ambiental, foi sugerido a compensação referente à supressão de árvores nativas sendo: a produção de 280 mudas de espécies florestais nativas, pela Secretaria Municipal de Agricultura, com objetivo de doação aos produtores rurais e população do município.

7. LOCALIZADO EM ÁREA DE PROTEÇÃO AMBIENTAL – APA: () SIM (X) NÃO	
8.1. Nº REUNIÃO DA APA:***	8.2. SESSÃO:***
8.3. DATA DA DELIBERAÇÃO:***	
9.0 DOCUMENTO VINCULADO	
9.1 Nº DA LICENÇA AMBIENTAL:	Licença Ambiental Simplificada – Supressão de Árvores Isoladas - Nº 053/2022

OBSERVAÇÃO:

*O MATERIAL LENHOSO NÃO PODERÁ SER ENTERRADO OU QUEIMADO.

*ESTA AUTORIZAÇÃO NÃO DISPENSA NEM SUBSTITUI A NECESSIDADE DE OBTENÇÃO/APRESENTAÇÃO, PELO REQUERENTE, DE CERTIDÕES, ALVARÁS, LICENÇAS E AUTORIZAÇÕES DE QUALQUER NATUREZA, EXIGIDOS PELA LEGISLAÇÃO FEDERAL, ESTADUAL E MUNICIPAL.

VÁLIDA POR TRÊS ANOS, com vencimento em 25 de agosto de 2025.

Patrocínio, 25 de agosto de 2022

Antônio Geraldo de Oliveira
Presidente CODEMA



PREFEITURA MUNICIPAL DE PATROCÍNIO
ESTADO DE MINAS GERAIS
Secretaria Municipal de Meio Ambiente
Conselho Municipal de Defesa e Conservação do Meio Ambiente



ANEXO I

Processo nº 17.183/2022

Licença Ambiental Simplificada – Supressão de Árvores Isoladas - Nº 053/2022

Requerente: Prefeitura Municipal de Patrocínio

Estrada rural Comunidade dos Martins



Figura 01: Vista aérea do local da manutenção da estrada. Fonte: *Google Earth Pro*.



PREFEITURA MUNICIPAL DE PATROCÍNIO
ESTADO DE MINAS GERAIS
Secretaria Municipal de Meio Ambiente
Conselho Municipal de Defesa e Conservação do Meio Ambiente

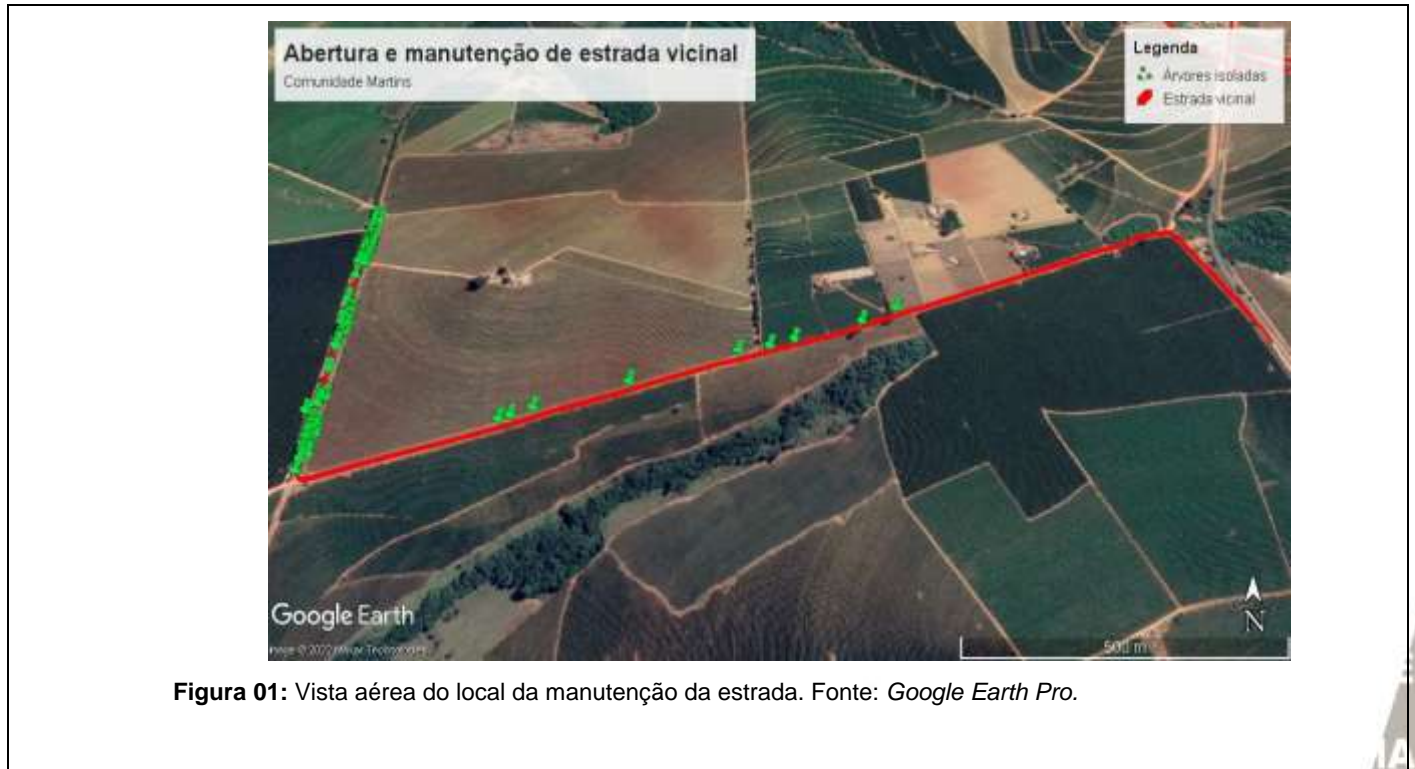