



Prefeitura Municipal de Patrocínio - MG

Secretaria Municipal de Meio Ambiente - SEMMA

Parecer Simplificado nº 45-2022/SEMMA – PATROCÍNIO-MG

PROCESSO Nº 14.035/2022

PARECER TÉCNICO SIMPLIFICADO		
1. IDENTIFICAÇÃO DO RESPONSÁVEL PELA INTERVENÇÃO AMBIENTAL		
Nome: Ademir Alves dos Reis Souza		CPF/CNPJ: 288.886.186-00
Endereço: Rua Frei Manoel da Cruz, nº 656 AP 301		Bairro: Liberdade
Município: Belo Horizonte	UF: MG	CEP: 31.270-300
Telefone: (34) 99800-2906	E-mail: ludmillabiologa@hotmail.com	
O responsável pela intervenção é o proprietário do imóvel? (x) Sim, ir para item 3. () Não, ir para item 2.		
2. IDENTIFICAÇÃO DO PROPRIETÁRIO DO IMÓVEL		
Nome:		CPF/CNPJ:
Endereço:		Bairro:
Município:	UF:	CEP:
Telefone:	E-mail:	
3. IDENTIFICAÇÃO DO IMÓVEL		
Denominação: Fazenda dos Barros		Área Total (ha) : 58,1391
Registro nº (se houver mais de um, citar todos): 19.967, 65.961 e 67.007		Município/UF: Patrocínio/MG
Recibo de Inscrição do Imóvel Rural no Cadastro Ambiental Rural (CAR): MG-3148103-62A4.B158.93C7.4E00.A288.94EC.FA70.FD65		
4. INTERVENÇÃO AMBIENTAL REQUERIDA		
Tipo de intervenção	Quantidade (un)	Área (ha)
Corte ou aproveitamento de árvores isoladas nativas vivas	193	21

5.INTERVENÇÃO AMBIENTAL REQUERIDA E PASSÍVEL DE APROVAÇÃO

Tipode Intervenção	Quantidade (un)	Área (ha)	Coordenadas planas (usar UTM, data WGS84 ou Sirgas 2000)	
			X	Y
Corte ou aproveitamento de árvores isoladas nativas vivas	193	21	19°06'56,94"	47°11'16,59"

6.PLANO DE UTILIZAÇÃO PRETENDIDA

	Especificação	Área(ha)
Culturas anuais, semiperenes e perenes, silvicultura e cultivos agrossilvipastoris, exceto horticultura.		21

7.COBERTURA VEGETAL NATIVA DA(S) ÁREA(S) AUTORIZADA(S) PARA INTERVENÇÃO AMBIENTAL

Bioma/Transição entre Biomas	Fisionomia/Transição	Estágio Sucessional (quando couber)	Área(ha)
Cerrado	Cerrado Antropizado	-	21

8.PRODUTO/SUBPRODUTO FLORESTAL/VEGETAL AUTORIZADO

Produto/Subproduto	Especificação	Quantidade	Unidade
Lenha Floresta Nativa	Uso na propriedade	71,3324	m ³

1. Histórico

Data de formalização/aceite do processo: 20/05/2022

Data da vistoria: Dispensado de vistoria técnica

Data solicitação de informações complementares: 14/06/2022

Data recebimento de informações complementares: 23/06/2022

Data de emissão do parecer técnico: 23/06/2022

2. Objetivo

É objetivo desse parecer técnico a análise da solicitação para o corte ou aproveitamento de árvores isoladas nativas vivas - 193 unidades. O requerimento tem como justificativa a agricultura. “Trata-se de procedimento simplificado, conforme Decreto 47.749 de 2019, art. 3º, §3º, dispensada a realização de vistoria técnica, sendo de responsabilidade do requerente as informações aqui prestadas, conforme requerimento e Termo de Responsabilidade assinados e anexos ao processo.”

3. Análise Técnica

Após análise da documentação apresentada e de posse dos meios e materiais disponíveis, a requisição se enquadra no critério de autorização para intervenção ambiental simplificada conforme Decreto 47.749/2019.

A) Na área de intervenção, conforme lista apresentada, não existem espécies ameaçadas de extinção constantes da Lista Oficial de Espécies da Flora Brasileira Ameaçadas de Extinção ou constantes da lista oficial do Estado de Minas Gerais ou espécies objeto de proteção especial, estabelecida por legislação específica:

Sim Não

Se sim, qual(is): 01 indivíduo arbóreo de Caviúna (*Dalbergia nigra*) que se encontra na coordenada: x: 269699.83 m E e y: 7884467.72 m S.

B) A área de intervenção está localizada em APP ou Reserva Legal:

Sim Não

Se sim, qual(is): _____

C) A intervenção ultrapassa o limite máximo de quinze indivíduos por hectare, considerando, cumulativamente, todas as autorizações emitidas para corte ou aproveitamento de árvores isoladas, nativas vivas realizadas pelo solicitante no período de três anos anteriores no mesmo imóvel rural.

Sim Não

Se sim, qual o valor: _____

Taxa de Expediente: R\$ 518,27 paga no Banco do Brasil na data 18/05/2022, com complemento de taxa de expediente: R\$ 989,43 paga no Banco do Brasil na data 22/06/2022.

Taxa Florestal: R\$ 476,39 paga no Banco do Brasil na data 18/05/2022.

4. Controle Processual

Conforme o Convenio de Cooperação técnica e administrativa de nº 04/2021 firmado junto ao IEF/SEMAD, delega ao município ações relacionadas as intervenções ambientais passíveis de autorização pelo órgão ambiental estadual.

A supressão está autorizada conforme preconiza o Decreto 47.749 de 2019, art. 3º, §3º, dispensada a realização de vistoria técnica, sendo de responsabilidade do requerente as informações aqui supracitadas.

Oportuno advertir, ainda, ao empreendedor, que o descumprimento de todas ou quaisquer condicionantes previstas ao final desse parecer único e qualquer alteração, modificação, ampliação sem a devida e prévia comunicação a Secretaria Municipal de Meio Ambiente, tornam o empreendimento em questão passível de autuação.

5. Conclusão

Após análise técnica das informações apresentadas e considerando a legislação vigente, opinamos pelo DEFERIMENTO PARCIAL do requerimento de corte ou aproveitamento de árvores isoladas nativas vivas totalizando 192 unidades, em uma área de 21 ha, localizada na propriedade Fazenda dos Barros – matrículas 19.967, 65.961 e 67.007, sendo o material lenhoso proveniente desta intervenção destinado ao uso no interior do imóvel, totalizando 68,6593 m³.

6. Medidas Mitigadoras

A) Acompanhamento de Profissional Técnico habilitado durante a intervenção ambiental autorizadas evitando que quaisquer indivíduos presentes na lista de espécies ameaçadas ou imunes de corte sejam suprimidas, portanto todos esses indivíduos estarão indeferidos, pois esse método de autorização não prevê autorizações nesse escopo.

B) Esta autorização não prevê intervenções em Áreas de Preservação Permanente ou em Reservas Legais, portanto quaisquer indivíduos requeridos no interior de tais áreas estão indeferidos.

7. Reposição Florestal

Forma de cumprimento da Reposição Florestal, conforme art. 78, Lei nº 20.922/2013:

- Recolhimento a conta de arrecadação de reposição florestal.
- Formação de florestas, próprias ou fomentadas.
- Participação em associações de reflorestamento ou outros sistemas.

Foi pago o valor de R\$ 2.041,66 no Banco do Brasil na data 18/05/2022.

8. Resposáveis pelo Parecer Técnico:

REILA PRISCILA SILVA
Analista Ambiental
Matrícula: 4721

ANTONIO GERALDO DE OLIVEIRA
Secretário Municipal de Meio Ambiente
Ciente

ANDRÉ VIEIRA DOS SANTOS
Analista Jurídico - OAB/MG Nº 199.898
Matrícula: 50037

Anexos

Anexo I – Imagem aérea do empreendimento

Anexo I

Imagem aérea do empreendimento

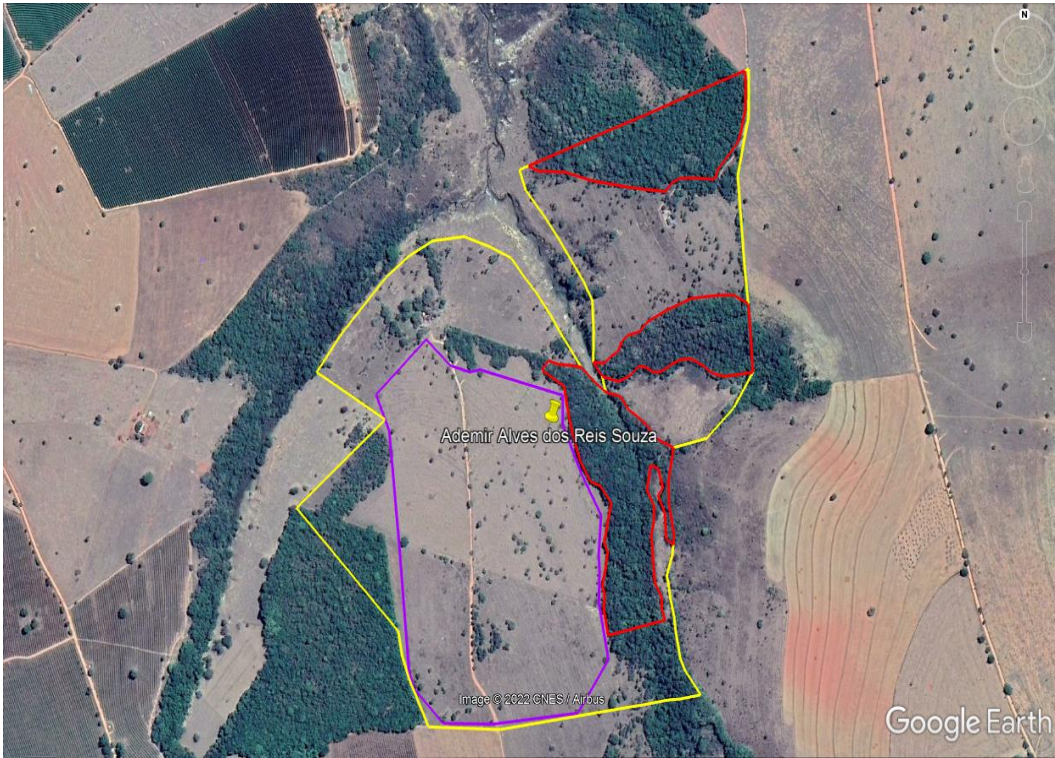

Imagem 01: Em amarelo área total do imóvel, em vermelho área de Reserva Legal e em roxo área requerida para supressão das árvores isoladas nativas vivas.