



PREFEITURA MUNICIPAL DE PATROCÍNIO
ESTADO DE MINAS GERAIS
Secretaria Municipal de Meio Ambiente
Conselho Municipal de Defesa e Conservação do Meio Ambiente



AUTORIZAÇÃO SUPRESSÃO DE VEGETAÇÃO VINCULADA Nº 051/2021

A Secretaria de Meio Ambiente de Patrocínio – SEMMA, encarregada de implantar a Política Municipal de Meio Ambiente, fazendo cumprir a Legislação Ambiental vigente, no uso de suas atribuições, conferidas pela Lei Federal nº 12.651 de 25 de Maio de 2012 e pela Lei Estadual nº 20.922, de 16 de Outubro de 2013, **AUTORIZA A SUPRESSÃO VEGETAL** conforme especificado abaixo:

1. PROCESSO ADMINISTRATIVO:	
1.1 Nº 14.939/2021	
2. DADOS DO EMPREENDEDOR	
2.1. NOME: JOÃO NICOMENDES DE ALMEIDA	2.2. CNPJ/CPF: 398.393.976-72
2.3. ENDEREÇO: RUA JOÃO BARBOSA Nº314 – PATROCÍNIO-MG	
3. DADOS DO EMPREENDIMENTO	
3.1. NOME: FAZENDA BULQUEIRÃO – MAT. 46.123	3.2. CNPJ/CPF:
3.3. ENDEREÇO: Partindo de Patrocínio/MG pela MG-230 sentido São Benedito, percorrer 10 km, vira á direita na estrada vicinal, percorrer 22 km estrada principal, virar á direita e seguir por mais 1 km entrando na propriedade.	
4. DADOS DO EXPLORADOR	
4.1. NOME: JOÃO NICOMENDES DE ALMEIDA	4.2. CNPJ/CPF: 398.393.976-72
4.3. ENDEREÇO: RUA JOÃO BARBOSA Nº314 – PATROCÍNIO-MG	
4.4. Nº DO REGISTRO DO IEF:--	4.5. CATEGORIA DO REGISTRO DO IEF:--
5. DADOS DA EXPLORAÇÃO	
5.1. INDIVÍDUOS ARBÓREOS A SEREM SUPRIMIDOS (ANEXO I):	
5.2. MOTIVO DA SUPRESSÃO: Uso alternativo do solo para implantação de Culturas anuais e Criação de bovinos.	
5.3. ÁREA TOTAL DA SUPRESSÃO:	17,4484 ha.
5.4. COORDENADAS GEOGRÁFICA DO PONTO CENTRAL DA(S) ÁREA(S) DE SUPRESSÃO (WGS 84):	5.4.1. PONTO 1
	X (Latitude): 296.981 Y (Longitude): 7.882.563
5.5. INTERVENÇÃO EM APP: () SIM (X) NÃO	
5.6. TIPO DE VEGETAÇÃO A SER SUPRIMIDA: (X) NATIVA () EXÓTICA () NÃO SE APLICA	
5.7. ESPÉCIES INDEFERIDAS: Pequi e Ipê Amarelo.	5.8. Nº DE INDIVÍDUOS: INDEFERIDAS: ****
6. MATERIAL LENHOSO	
6.1. RENDIMENTO: 389,6025 m ³ de LENHA	6.2. DESTINAÇÃO: Será utilizado no próprio imóvel ou para venda.
6.3. MEDIDA COMPENSATÓRIA: Acréscimo de 0,50 hectares ao cômputo da área de reserva legal do imóvel, acrescido da ratificação do CAR, conforme memorial descritivo deste parecer.	
7. CONDICIONANTES CONFORME ESTABELECIDO NA LICENÇA DE OPRAÇÃO Nº 284/2020	
ESPECIFICAÇÃO DAS CONDICIONANTES	PRAZOS PARA CUMPRIMENTO (OBS.: contado a partir da data de recebimento da licença)
7.1. CONDICIONANTE 01: Retificar o CAR corrigindo as áreas de reserva legal do imóvel, levando em consideração o acréscimo de 0,50 hectares referente a compensação ambiental.	60 dias
8. LOCALIZADO EM ÁREA DE PROTEÇÃO AMBIENTAL – APA: () SIM (X) NÃO	
8.1. Nº REUNIÃO DA APA:***	8.2. SESSÃO:***
8.3. DATA DA DELIBERAÇÃO:***	
9.0 DOCUMENTO VINCULADO	



PREFEITURA MUNICIPAL DE PATROCÍNIO
ESTADO DE MINAS GERAIS
Secretaria Municipal de Meio Ambiente
Conselho Municipal de Defesa e Conservação do Meio Ambiente



9.1 Nº DA LICENÇA AMBIENTAL:

Licenciamento Ambiental Simplificada Nº 051/2021

OBSERVAÇÃO:

*ESTA AUTORIZAÇÃO É VÁLIDA SOMENTE SE ACOMPANHADA DAS CONDICIONANTES LISTADAS ACIMA.

*O MATERIAL LENHOSO NÃO PODERÁ SER ENTERRADO OU QUEIMADO.

*ESTA AUTORIZAÇÃO NÃO DISPENSA NEM SUBSTITUI A NECESSIDADE DE OBTENÇÃO/APRESENTAÇÃO, PELO REQUERENTE, DE CERTIDÕES, ALVARÁS, LICENÇAS E AUTORIZAÇÕES DE QUALQUER NATUREZA, EXIGIDOS PELA LEGISLAÇÃO FEDERAL, ESTADUAL E MUNICIPAL.

VÁLIDA POR DOIS ANOS, com vencimento em 18 de outubro de 2023.

Patrocínio, 18 de outubro de 2021.

Antônio Geraldo de Oliveira
Presidente CODEMA



PREFEITURA MUNICIPAL DE PATROCÍNIO
ESTADO DE MINAS GERAIS
Secretaria Municipal de Meio Ambiente
Conselho Municipal de Defesa e Conservação do Meio Ambiente



ANEXO I

Processo nº 14.939/2021

Licenciamento Ambiental Simplificada com Supressão de Maciço Florestal Nº 051/2021

Requerente: JOÃO NICOMENDES DE ALMEIDA

FAZENDA BOQUEIRÃO – MAT. 46.123

Croqui da área autorizada

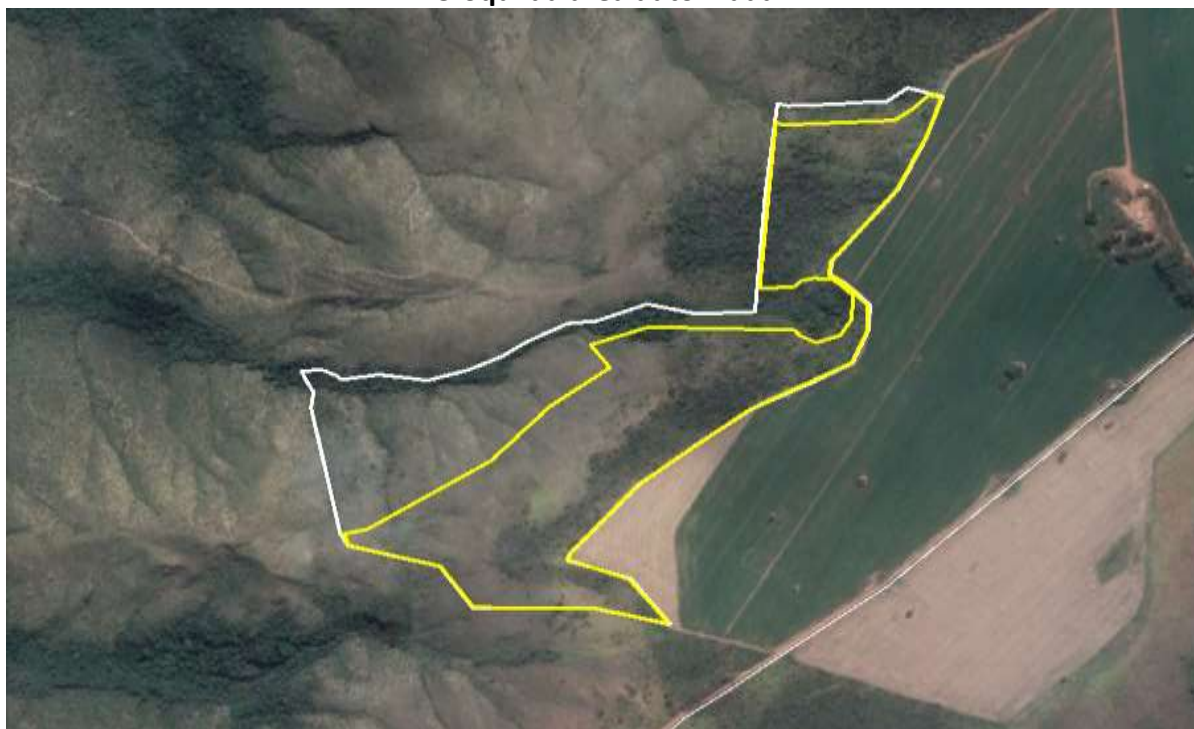

Area em cinza autorizada para supressão. Fonte: Google Earth Pro.