



## GOVERNO DO ESTADO DE MINAS GERAIS

## INSTITUTO ESTADUAL DE FLORESTAS

## URFBio Triângulo- Núcleo de Regularização e Controle Ambiental

Parecer Técnico IEF/URFBIO TRIANGULO - NUREG nº. 116/2023

Uberlândia, 09 de outubro de 2023.

<b>PARECER TÉCNICO SIMPLIFICADO</b>				
<b>1. IDENTIFICAÇÃO DO RESPONSÁVEL PELA INTERVENÇÃO AMBIENTAL</b>				
Nome: Vinícius Ferreira Silva			CPF/CNPJ: 054.285.186-50	
Endereço: Alameda Mar Vermelho, 160			Bairro: Royal Park Residence	
Município: Uberlândia	UF: MG		CEP: 38400-000	
Telefone: (34) 3255-2995	E-mail: rochas@rochasconsultoriaambiental.com.br			
O responsável pela intervenção é o proprietário do imóvel? (X) Sim, ir para item 3    () Não, ir para item 2				
<b>2. IDENTIFICAÇÃO DO PROPRIETÁRIO DO IMÓVEL</b>				
Nome:			CPF/CNPJ:	
Endereço:			Bairro:	
Município:	UF:		CEP:	
Telefone:	E-mail:			
<b>3. IDENTIFICAÇÃO DO IMÓVEL</b>				
Denominação: Fazenda Água Limpa - Glebas 1 e 2			Área Total (ha): Levantada: 12,40; Registrada: 12,14	
Registro nº: 132.975 e 140.697			Município/UF: Uberlândia/MG	
Recibo de Inscrição do Imóvel Rural no Cadastro Ambiental Rural (CAR): MG-3170206-D1DA01FBC323489BB3E4757979C8C6F1				
<b>4. INTERVENÇÃO AMBIENTAL REQUERIDA</b>				
Tipo de intervenção		Quantidade	Unidade	
Corte ou aproveitamento de árvores isoladas nativas vivas		9	Unidades	
<b>5. INTERVENÇÃO AMBIENTAL REQUERIDA E PASSÍVEL DE APROVAÇÃO</b>				
Tipo de Intervenção	Quantidade	Unidade	Coordenadas planas (Sirgas 2000 - 22K)	
			X	Y
Corte ou aproveitamento de árvores isoladas nativas vivas	0	Unidades	-	-
<b>6. PLANO DE UTILIZAÇÃO PRETENDIDA</b>				
Uso a ser dado a área		Especificação	Área (ha)	
Agricultura		Culturas anuais, semiperenes e perenes, silvicultura e cultivos agrossilvipastoris, exceto horticultura	9,6605	
<b>7. COBERTURA VEGETAL NATIVA DA (S) ÁREA (S) AUTORIZADA (S) PARA INTERVENÇÃO AMBIENTAL</b>				
Bioma/Transição entre Biomas	Fisionomia/Transição	Estágio Sucessional (quando couber)	Área (ha)	
Cerrado	Outros - árvores isoladas		0	

8. PRODUTO/SUBPRODUTO FLORESTAL/VEGETAL AUTORIZADO			
Produto/Subproduto	Especificação	Quantidade	Unidade
Lenha de floresta nativa	-	0	m <sup>3</sup>
Madeira de floresta nativa	-	-	m <sup>3</sup>

### 1. HISTÓRICO

Data de formalização/aceite do processo: 18/09/2023

Data da vistoria: 11/10/2023

Data de solicitação de informações complementares: -

Data do recebimento de informações complementares: -

Data de emissão do parecer técnico: 16/10/2023

Análise das informações prestadas pelo empreendedor através do uso das ferramentas remotas disponíveis (Google Earth, QGis, Sicar, IDE-SISEMA e Brasil Mais).

Laudo realizado de acordo com Memorando-Circular nº 4/2021/IEF/DCMG de julho de 2021.

### 2. OBJETIVO

Trata-se de procedimento simplificado, conforme Decreto 47.749 de 2019, art. 3º, §3º, dispensada a realização de vistoria técnica, sendo de responsabilidade do requerente as informações aqui prestadas, conforme requerimento e Termo de Responsabilidade assinados e anexos ao processo.

O empreendedor solicita o corte de 09 árvores em 9,6605 hectares na Fazenda Água Limpa - Glebas 1 e 2, matrículas 132.975 e 140.697, com objetivo de implantar culturas anuais no local.

### 3. ANÁLISE TÉCNICA

A) Na área de intervenção existem espécies ameaçadas de extinção constantes da Lista Oficial de Espécies da Flora Brasileira Ameaçadas de Extinção ou constantes da lista oficial do Estado de Minas Gerais ou espécies objeto de proteção especial, estabelecida por legislação específica:

( ) Sim            ( x ) Não

Se sim, qual(is): \_\_\_\_\_

B) A área de intervenção está localizada em APP ou Reserva Legal:

( ) Sim            ( x ) Não

Se sim, especificar: \_\_\_\_\_

C) A intervenção requerida ultrapassa o limite máximo de quinze indivíduos por hectare\*, considerando, cumulativamente, todas as autorizações emitidas para corte ou aproveitamento de árvores isoladas nativas vivas realizadas pelo solicitante no período de três anos anteriores no mesmo imóvel rural.

( ) Sim            ( x ) Não

Se sim, qual o valor: \_\_\_\_\_

Foram solicitadas 09 árvores em 9,6605 hectares, o que representa 01 árvore/ha, dentro dos parâmetros estabelecidos no Decreto 47.749/2019.

Taxa de Expediente: R\$ 674,94 - DAE 1401280507748 - Pago em 25/05/2023

Taxa florestal: R\$ 25,44 - DAE 2901280505204 - Pago em 25/05/2023 - Referente ao rendimento de lenha.

**Com base nas imagens de satélite disponíveis na Plataforma Brasil Mais (Figura 1), foi verificado que o corte das árvores ocorreu antes da conclusão dessa análise e, por consequência, desacobertado de documento autorizativo. Por esse motivo, o caso será encaminhado à fiscalização para providências.**



Figura 1 - Imagens de satélite do imóvel em junho/2023 (esquerda) e agosto/2023 (direita).

#### 4.CONCLUSÃO

Após análise técnica das informações apresentadas e considerando a legislação vigente, opinamos pelo **INDEFERIMENTO** do requerimento de corte ou aproveitamento de árvores isoladas nativas vivas em uma área de 9,6605 ha, localizada na propriedade Fazenda Água Limpa - Glebas 1 e 2.

#### 5.REPOSIÇÃO FLORESTAL

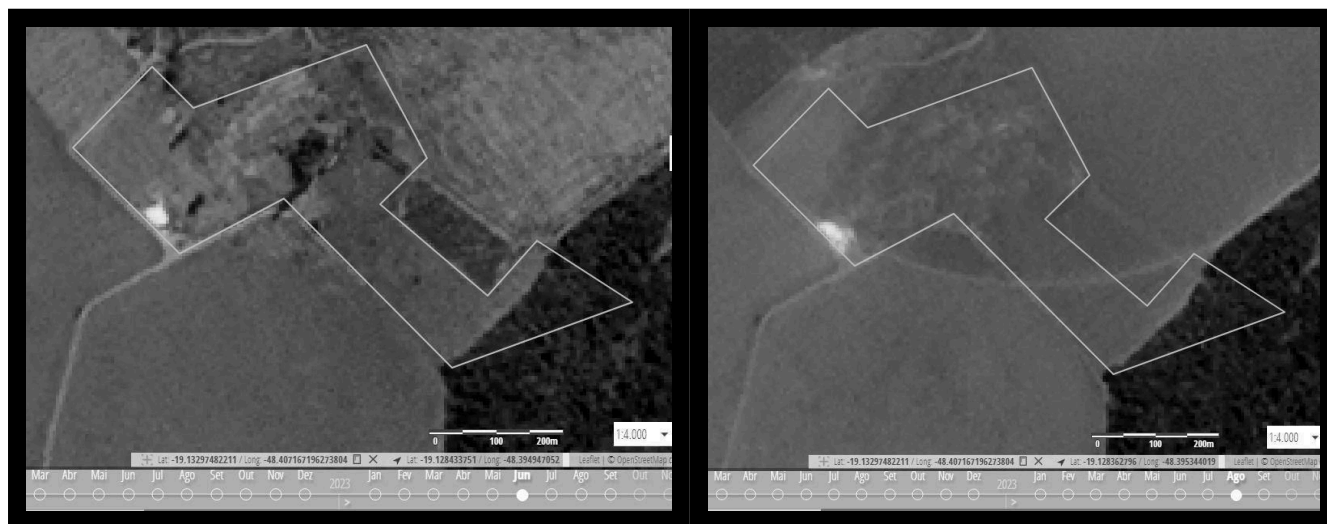
Forma de cumprimento da Reposição Florestal, conforme art. 78, da Lei nº 20.922/2013:

- (.) Recolhimento a conta de arrecadação de reposição florestal
- (.) Formação de florestas, próprias ou fomentadas
- (.) Participação em associações de reflorestadores ou outros sistemas

#### INSTÂNCIA DECISÓRIA

( ) COPAM / URC ( X ) SUPERVISÃO REGIONAL

#### RESPONSÁVEL PELO PARECER TÉCNICO

Nome: Camila Melani Neves Costa

MASP: 1.366.909-8



Documento assinado eletronicamente por **Camila Melani Neves Costa, Servidor (a) Público (a)**, em 16/10/2023, às 07:56, conforme horário oficial de Brasília, com fundamento no art. 6º, § 1º, do Decreto nº 47.222, de 26 de julho de 2017.



A autenticidade deste documento pode ser conferida no site [http://sei.mg.gov.br/sei/controlador\\_externo.php?acao=documento\\_conferir&id\\_orgao\\_acesso\\_externo=0](http://sei.mg.gov.br/sei/controlador_externo.php?acao=documento_conferir&id_orgao_acesso_externo=0), informando o código verificador **74939706** e o código CRC **0963C24B**.