



**GOVERNO DO ESTADO DE MINAS GERAIS**  
**Instituto Estadual de Florestas**  
**URFBio Sul - Núcleo de Apoio Regional de Passos**

**Parecer nº 84/IEF/NAR PASSOS/2021**

**PROCESSO Nº 2100.01.0063176/2021-05**

<b>PARECER TÉCNICO SIMPLIFICADO</b>				
<b>1. IDENTIFICAÇÃO DO RESPONSÁVEL PELA INTERVENÇÃO AMBIENTAL</b>				
Nome: Edmilso Lourenço da Silva		CPF/CNPJ: 082.670.796-37		
Endereço: Rua Tiradentes, 571		Bairro: Centro		
Município: Conceição da Aparecida	UF: MG	CEP:37.148-000		
Telefone: (35) 9.98050641	E-mail: rosanafreireambiental@outlook.com			
O responsável pela intervenção é o proprietário do imóvel? <input checked="" type="checkbox"/> Sim, ir para item 3 <input type="checkbox"/> Não, ir para item 2				
<b>2. IDENTIFICAÇÃO DO PROPRIETÁRIO DO IMÓVEL</b>				
Nome:		CPF/CNPJ:		
Endereço:		Bairro:		
Município:	UF:	CEP:		
Telefone:	E-mail:			
<b>3. IDENTIFICAÇÃO DO IMÓVEL</b>				
Denominação: Fazenda Vera Cruz		Área Total (ha): 21,9065		
Registro nº: 3.967		Município/UF: Conceição da Aparecida/MG		
Recibo de Inscrição do Imóvel Rural no Cadastro Ambiental Rural (CAR): MG-3117108-8DDD.E7A8.25C7.4A13.BB23.806F.896A.C99A				
<b>4. INTERVENÇÃO AMBIENTAL REQUERIDA</b>				
Tipo de intervenção	Quantidade	Unidade		
Corte de árvores isoladas nativas vivas	25	un		
<b>5. INTERVENÇÃO AMBIENTAL REQUERIDA E PASSÍVEL DE APROVAÇÃO</b>				
Tipo de Intervenção	Quantidade	Unidade	Coordenadas planas (usar UTM, data WGS84 ou Sirgas 2000)	
			X - 0371817	Y - 7662121
Corte ou aproveitamento de árvores isoladas nativas vivas	25	un		
<b>6. PLANO DE UTILIZAÇÃO PRETENDIDA</b>				
Uso a ser dado a área	Especificação	Área (ha)		
Agricultura		02,5000		
<b>7. COBERTURA VEGETAL NATIVA DA (S) ÁREA (S) AUTORIZADA (S) PARA INTERVENÇÃO AMBIENTAL</b>				
Bioma/Transição entre Biomas	Fisionomia/Transição	Estágio Sucessional (quando couber)	Área (ha)	
Mata Atlântica	Área antropizada		02,5000	
<b>8. PRODUTO/SUBPRODUTO FLORESTAL/VEGETAL AUTORIZADO</b>				
Produto/Subproduto	Especificação	Quantidade	Unidade	
Lenha nativa	Nativa	04,03	m³	
Madeira nativa	Nativa	03,41	m³	

**1.HISTÓRICO**

Data de formalização/aceite do processo: 18/10/2021

Data de solicitação de informações complementares:

Data do recebimento de informações complementares:

Data de emissão do parecer técnico: 18/10/2021

## 2.OBJETIVO

É objeto desse parecer analisar a solicitação do corte de 25 (vinte e cinco) árvores isoladas nativas vivas, em uma área de 02,5000 hectares, em área de pastagem na Fazenda Vera Cruz, município de Conceição Aparecida/MG, com finalidade de ampliação de empreendimento.

Trata-se de procedimento simplificado, conforme Decreto 47.749 de 2019, art. 3º, §3º, dispensada a realização de vistoria técnica, sendo de responsabilidade do requerente as informações aqui prestadas, conforme requerimento e Termo de Responsabilidade assinados e anexos ao processo.

## 3. ANÁLISE TÉCNICA

A) Na área de intervenção existem espécies ameaçadas de extinção constantes da Lista Oficial de Espécies da Flora Brasileira Ameaçadas de Extinção ou constantes da lista oficial do Estado de Minas Gerais ou espécies objeto de proteção especial, estabelecida por legislação específica:

( ) Sim ( X ) Não. Conforme lista de espécies acostada ao processo documento nº. 36685729.

Se sim, qual(is):

B) A área de intervenção está localizada em APP ou Reserva Legal:

( ) Sim ( X ) Não. Conforme planta topográfica acostada ao processo documento nº 36685737.

Se sim, especificar:

C) A intervenção requerida ultrapassa o limite máximo de quinze indivíduos por hectare, considerando, cumulativamente, todas as autorizações emitidas para corte ou aproveitamento de árvores isoladas nativas vivas realizadas pelo solicitante no período de três anos anteriores no mesmo imóvel rural.

( ) Sim ( X ) Não

Se sim, qual o valor:

Taxa de expediente: DAE n. 1401115124340 , valor recolhido de R\$ 500,89, em 27/09/2021. Documento SEI nº 36685734.

Taxa florestal: DAE n. 2901115125107, valor recolhido R\$ 148,00, em 27/09/2021, referente a 04,03 m³ de lenha nativa e 03,41 m³ de madeira. Documento SEI nº 36685735.

Imagem da propriedade, o polígono delimitado em amarelo refere a área da intervenção de 02,5000 hectares, para o corte das 25 árvores nativas isoladas.

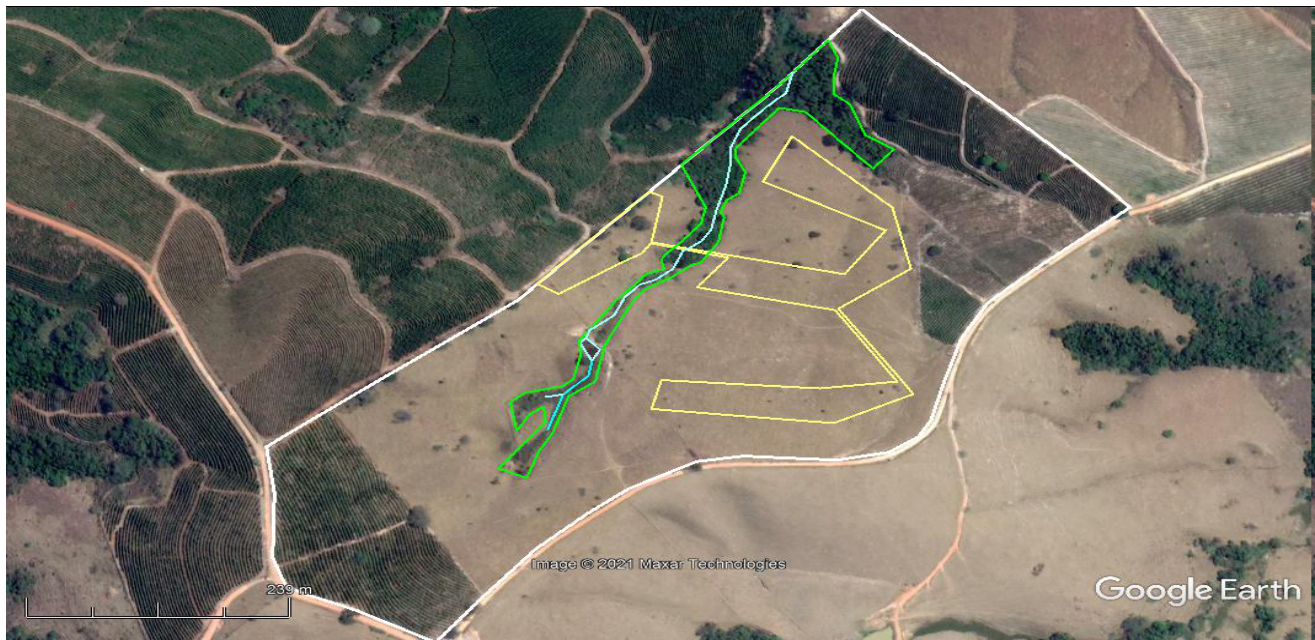

## 4.CONCLUSÃO

Após análise técnica das informações apresentadas e considerando a legislação vigente, opinamos pelo DEFERIMENTO do requerimento para o corte ou aproveitamento de 25 árvores isoladas nativas vivas em uma área de 02,5000 hectares, localizadas na Fazenda Vera Cruz, matrícula 3.967, registrada CRI de Conceição Aparecida/MG, no município de Conceição Aparecida/MG, sendo o produto florestal proveniente desta intervenção será destinado ao uso interno da propriedade.

## 5.REPOSIÇÃO FLORESTAL

Forma de cumprimento da Reposição Florestal, conforme art. 78, da Lei nº 20.922/2013:

( X ) Recolhimento a conta de arrecadação de reposição florestal.

- Formação de florestas, próprias ou fomentadas  
 Participação em associações de reflorestadores ou outros sistemas

Taxa de Reposição florestal: DAE nº 1501115126316 , valor recolhido de R\$ 176,06 , em 27/00/2021, referente 04,03 m<sup>3</sup> de lenha nativa e 03,41 m<sup>3</sup> de madeira . Documento SEI nº 36685736.

**INSTÂNCIA DECISÓRIA**

COPAM / URC  SUPERVISÃO REGIONAL

**RESPONSÁVEL PELO PARECER TÉCNICO**

Nome: José Carlos de Sousa  
MASP: 1020998-9



Documento assinado eletronicamente por José Carlos de Sousa, Servidor (a) Público (a), em 20/10/2021, às 15:02, conforme horário oficial de Brasília, com fundamento no art. 6º, § 1º, do [Decreto nº 47.222, de 26 de julho de 2017](#).



A autenticidade deste documento pode ser conferida no site [http://sei.mg.gov.br/sei/controlador\\_externo.php?acao=documento\\_conferir&id\\_orgao\\_acesso\\_externo=0](http://sei.mg.gov.br/sei/controlador_externo.php?acao=documento_conferir&id_orgao_acesso_externo=0), informando o código verificador **36763355** e o código CRC **BF9D73C2**.