



GOVERNO DO ESTADO DE MINAS GERAIS

Instituto Estadual de Florestas

URFBio Mata - Núcleo de Regularização e Controle Ambiental

Parecer nº 15/IEF/URFBIO MATA - NUREG/2024

PROCESSO Nº 2100.01.0026782/2024-24

PARECER TÉCNICO SIMPLIFICADO				
<b>1. IDENTIFICAÇÃO DO RESPONSÁVEL PELA INTERVENÇÃO AMBIENTAL</b>				
Nome: MUNICÍPIO DE PRESIDENTE BERNARDES		CPF/CNPJ: 23.515.695/0001-40		
Endereço: RUA SAO JOSE, N 21		Bairro: Centro		
Município: PRESIDENTE BERNARDES	UF: MG	CEP: 36475-000		
Telefone: (32) 3538-1385	E-mail: : agricultura@presidentebarnardes.mg.gov.br			
O responsável pela intervenção é o proprietário do imóvel? ( X ) Sim, ir para item 3 ( ) Não, ir para item 2				
<b>2. IDENTIFICAÇÃO DO PROPRIETÁRIO DO IMÓVEL</b>				
Nome:		CPF/CNPJ:		
Endereço:		Bairro: Centro		
Município:	UF: MG	CEP:		
Telefone:	E-mail:			
<b>3. IDENTIFICAÇÃO DO IMÓVEL</b>				
Denominação: GUIMARÃES		Área Total (ha): 0,8447		
Registro nº (se houver mais de um, citar todos): 9886 Livro: 1N Folha: 02		Município/UF: Presidente Bernardes/MG		
Comarca: PIRANGA/MG				
Recibo de Inscrição do Imóvel Rural no Cadastro Ambiental Rural (CAR): MG-3153103-B467.4E1A.BC6A.454B.9B1D.50B8.8529.ED33				
<b>4. INTERVENÇÃO AMBIENTAL REQUERIDA</b>				
Tipo de intervenção		Quantidade	Unidade	
Corte ou aproveitamento de árvores isoladas nativas vivas		10	Ind.	
<b>5. INTERVENÇÃO AMBIENTAL REQUERIDA E PASSÍVEL DE APROVAÇÃO</b>				
Tipo de Intervenção	Quantidade	Unidade	Coordenadas planas (usar UTM, data WGS84 ou Sirgas 2000)	
			X	Y
Corte ou aproveitamento de árvores isoladas nativas vivas	-	Ind.		
<b>6. PLANO DE UTILIZAÇÃO PRETENDIDA</b>				
Uso a ser dado a área		Especificação	Área (ha)	
Infraestrutura		Não informado	0,8447	
<b>7. COBERTURA VEGETAL NATIVA DA (S) ÁREA (S) AUTORIZADA (S) PARA INTERVENÇÃO AMBIENTAL</b>				
Bioma/Transição entre Biomas	Fisionomia/Transição	Estágio Sucessional (quando couber)	Área (ha)	
<b>8. PRODUTO/SUBPRODUTO FLORESTAL/VEGETAL AUTORIZADO</b>				
Produto/Subproduto	Especificação	Quantidade	Unidade	

**1. HISTÓRICO**

Data de formalização/aceite do processo: 16/08/2024

Data da vistoria: Não houve

Data de solicitação de informações complementares: [se for o caso]

Data do recebimento de informações complementares: [se for o caso]

Data de emissão do parecer técnico: 22/08/2024

[Neste item o gestor do processo poderá relacionar eventuais informações históricas, complementações, adequações documentais realizadas e outras que complementares deverão ser solicitadas uma única vez, em um único documento. O ofício de informações complementares deverá reunir todas as informações nece.

**2. OBJETIVO**

Trata-se de procedimento simplificado, conforme Decreto 47.749 de 2019, art. 3º, §3º, dispensada a realização de vistoria técnica, sendo de responsabilidade requerimento e Termo de Responsabilidade assinados e anexos ao processo.

A presente intervenção tem por objetivo a retirada de 10 árvores em uma área de 0,8447 ha, para atividade de infraestrutura .

**3. ANÁLISE TÉCNICA**

[Neste tópico, cabe ao gestor do processo atestar que, de posse dos meios e materiais disponíveis, a requisição se enquadra ou não no critério de autorização para ir . Comparar a lista de espécies solicitadas para corte com a lista de espécies ameaçadas de extinção. Atestar que nenhuma das espécies solicitadas consta como ame

A) Na área de intervenção existem espécies ameaçadas de extinção constantes da Lista Oficial de Espécies da Flora Brasileira Ameaçadas de Extinção ou constar objeto de proteção especial, estabelecida por legislação específica:

Sim  Não

Se sim, qual(is): \_\_\_\_\_

. Esclarecer, após comparação com o CAR do imóvel, que as árvores solicitadas para corte não estão localizadas dentro de área de reserva legal nem dentro de área

B) A área de intervenção está localizada em APP ou Reserva Legal:

Sim  Não

Se sim, especificar: \_\_\_\_\_

**OBS:** Ao consultar o CAR do imóvel foi verificado que a área de reserva legal é de 0,00 hectares, ou seja, o imóvel não possui reserva legal declarada nem delimit . Checar a quantidade de árvores requeridas com o tamanho da área, e mostrar a relação entre eles – critério: 15 indivíduos/ha. Verificar se não foi realizado nen últimos três anos. Caso tenha sido realizado, somar o número de indivíduos solicitados nos requerimentos.

C) A intervenção requerida ultrapassa o limite máximo de quinze indivíduos por hectare\*, considerando, cumulativamente, todas as autorizações emitidas para realizadas pelo solicitante no período de três anos anteriores no mesmo imóvel rural.

Sim  Não

Se sim, qual o valor: Ultrapassa o valor 3 árvores nativas

**Justificativa:** Foi solicitado o corte de 10 árvores numa área de 0,8447 ha, ou seja, na área total do imóvel. No entanto, ao analisarmos os estudos apresenta nativas requeridas para corte, foi verificado, através de ferramentas de imagens de satélite, que a área onde se localizam as árvores solicitadas para corte n estimada de 0,47 hectares, conforme imagem abaixo. Assim sendo, na área de 0,47 hectares o corte de 10 árvores nativas ultrapassa o limite máximo de 15 arv §3º, inciso III.

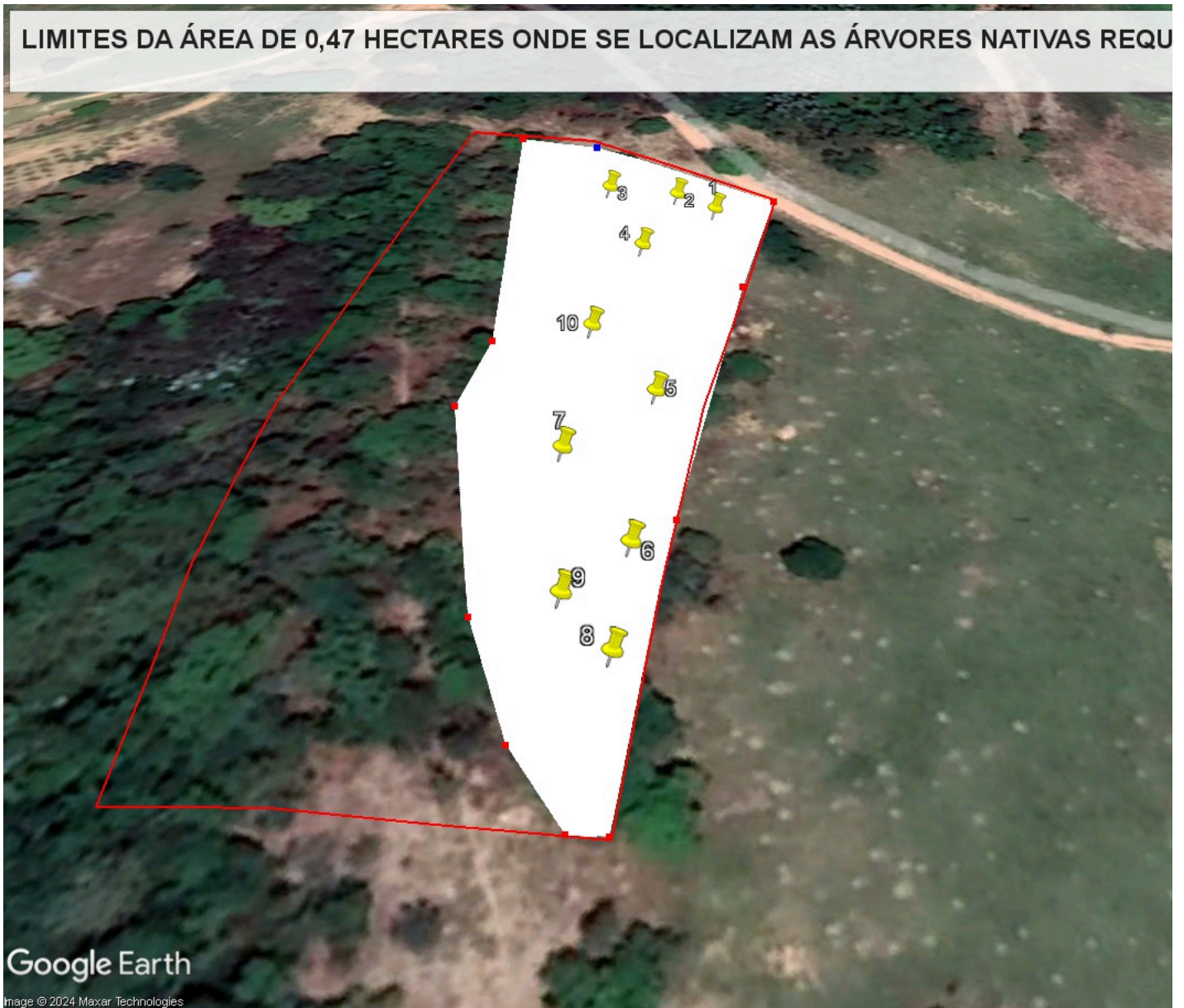

\* Para atendimento do critério de 15 árvores/ha, deverá ser considerada a média de indivíduos na área total de intervenção.

Para todas as análises acima e outras que se fizerem necessárias, o técnico poderá utilizar ferramentas de geotecnologia disponíveis.]

Taxa de Expediente: 659,96, pago em 26/06/2024

Taxa florestal: 331,55 pago em 26/06/2024

REPOSIÇÃO FLORESTAL: 63,36, pago em 29/07/2024 +149,40 , pago em 15/08/2024

#### 4.CONCLUSÃO

[Caso todas as opções do Item 3 tenham sido marcadas com "Não", o requerimento deverá ser deferido e emitida a autorização simplificada.

Caso alguma das opções do Item 6.3 tenha sido marcada com "Sim", o requerimento deverá ser indeferido e orientada a formalização de procedimento convencion após a vistoria, deverá ser lavrado auto de infração no código 321 do Decreto 47.383 de 2018 ou outras sanções previstas, conforme o caso específico.]

#### SUGESTÃO DE TEXTO PARA ESSE CAMPO:

"Após análise técnica das informações apresentadas e considerando a legislação vigente, opinamos pelo **INDEFERIMENTO** do requerimento de corte ou aproveitame propriedade Guimarães, no município de Presidente Bernardes/MG, por ultrapassar o limite máximo de 15 indivíduos por hectare previsto no Decreto 47.749 de 20: Análise Técnica) deste Parecer.

Na oportunidade orientamos que quando o requerimento ultrapassar o limite máximo de 15 indivíduos por hectare a formalização do processo deverá ser na modal de 2019, art. 3º, §4º.

#### 5.REPOSIÇÃO FLORESTAL

[Em caso de deferimento, informar o valor de recolhimento ou outra opção de cumprimento da Reposição Florestal quando aplicável.]

Forma de cumprimento da Reposição Florestal, conforme art. 78, da Lei nº 20.922/2013:

Recolhimento a conta de arrecadação de reposição florestal

Formação de florestas, próprias ou fomentadas

Participação em associações de reflorestadores ou outros sistemas

#### INSTÂNCIA DECISÓRIA

COPAM / URC  SUPERVISÃO REGIONAL

#### RESPONSÁVEL PELO PARECER TÉCNICO

Nome: Eduardo José Firmo Durso

MASP: 1021113-4



Documento assinado eletronicamente por **Eduardo Jose Firmo Durso, Servidor (a) Público (a)**, em 22/08/2024, às 12:54, conforme horário oficial de Brasília, com fundamento no art. 6º, § 1º, do [Decreto nº 47.222, de 26 de julho de 2017](#).



A autenticidade deste documento pode ser conferida no site [http://sei.mg.gov.br/sei/controlador\\_externo.php?acao=documento\\_conferir&id\\_orgao\\_acesso\\_externo=0](http://sei.mg.gov.br/sei/controlador_externo.php?acao=documento_conferir&id_orgao_acesso_externo=0), informando o código verificador **95505110** e o código CRC **421F0702**.