

Parecer nº 92/IEF/NAR POUSO ALEGRE/2025

PROCESSO Nº 2100.01.0021613/2025-98

PARECER TÉCNICO SIMPLIFICADO**1. IDENTIFICAÇÃO DO RESPONSÁVEL PELA INTERVENÇÃO AMBIENTAL**

Nome: ROSSA EMPREENDIMENTOS E PARTICIPAÇÕES LTDA	CPF/CNPJ: 05.322.936/0001-52
Endereço: RUA ADOLFO OLINTO	Bairro: CENTRO
Município: POUSO ALEGRE	UF: MG
Telefone: 35998646292	CEP: 37550-001
E-mail: bosquesrc@gmail.com	

O responsável pela intervenção é o proprietário do imóvel?

(X) Sim, ir para item 3 () Não, ir para item 2

2. IDENTIFICAÇÃO DO PROPRIETÁRIO DO IMÓVEL

Nome:	CPF/CNPJ:
Endereço:	Bairro:
Município:	UF:
Telefone:	CEP:
E-mail:	

3. IDENTIFICAÇÃO DO IMÓVEL

Denominação: SÍTIO TIA LAURA	Área Total (ha): 24,9049
Registro nº (se houver mais de um, citar todos): 83209	Município/UF: POUSO ALEGRE/MG

Recibo de Inscrição do Imóvel Rural no Cadastro Ambiental Rural (CAR):

MG-3152501-30B3BD5E0F304EE88A825A828D036BA7

4. INTERVENÇÃO AMBIENTAL REQUERIDA

Tipo de intervenção	Quantidade	Unidade
Corte ou aproveitamento de árvores isoladas nativas vivas	02	Un

5. INTERVENÇÃO AMBIENTAL REQUERIDA E PASSÍVEL DE APROVAÇÃO

Tipo de Intervenção	Quantidade	Unidade	Coordenadas planas (usar UTM, data WGS84 ou Sirgas 2000)	
			X	Y
Corte ou aproveitamento de árvores isoladas nativas vivas	02	Un	412.154 m	7.539.960 m

6. PLANO DE UTILIZAÇÃO PRETENDIDA

Uso a ser dado a área	Especificação	Área (ha)
Agricultura	Culturas anuais	0,5

7. COBERTURA VEGETAL NATIVA DA (S) ÁREA (S) AUTORIZADA (S) PARA INTERVENÇÃO AMBIENTAL

Bioma/Transição entre Biomas	Fisionomia/Transição	Estágio Sucessional (quando couber)	Área (ha)
Mata Atlântica	Área consolidada	Não se aplica	0,5

8. PRODUTO/SUBPRODUTO FLORESTAL/VEGETAL AUTORIZADO

Produto/Subproduto	Especificação	Quantidade	Unidade
Lenha de floresta nativa	Espécies diversas	0,43	m³

1.HISTÓRICO

Data de formalização/aceite do processo: 26/06/2025

Data da vistoria: conforme Decreto 47.749 de 2019, art. 3º, §3º, dispensada a realização de vistoria técnica.

Data de emissão do parecer técnico: 01/07/2025

2.OBJETIVO

É objeto desse parecer analisar a solicitação de Documento Autorizativo de Intervenção Ambiental na modalidade simplificada para corte de 02 espécimes de árvores nativas isoladas, na propriedade Sítio Tia Laura, município de Pouso Alegre, MG.

Trata-se de procedimento simplificado, conforme Decreto 47.749 de 2019, art. 3º, §3º, dispensada a realização de vistoria técnica, sendo de responsabilidade do requerente as informações aqui prestadas, conforme requerimento e Termo de Responsabilidade assinados e anexos ao processo.

3. ANÁLISE TÉCNICA

A) Na área de intervenção existem espécies ameaçadas de extinção constantes da Lista Oficial de Espécies da Flora Brasileira Ameaçadas de Extinção ou constantes da lista oficial do Estado de Minas Gerais ou espécies objeto de proteção especial, estabelecida por legislação específica:

☐ Sim ☒ Não

B) A área de intervenção está localizada em APP ou Reserva Legal:

☐ Sim ☒ Não

Observação: Para verificação da informação foi utilizado como base o CAR apresentado pelo responsável, não sendo autorizado quaisquer intervenções em área de preservação ou de reserva legal, devendo ser condicionado junto ao ato autorizativo.

C) A intervenção requerida ultrapassa o limite máximo de quinze indivíduos por hectare, considerando, cumulativamente, todas as autorizações emitidas para corte ou aproveitamento de árvores isoladas nativas vivas realizadas pelo solicitante no período de três anos anteriores no mesmo imóvel rural.

☐ Sim ☒ Não



Figura 01: Local da intervenção com corte das 02 árvores requeridas.

Taxa de Expediente: Doc. SEI 116394346

Taxa florestal: Doc. SEI 116394347

4.CONCLUSÃO

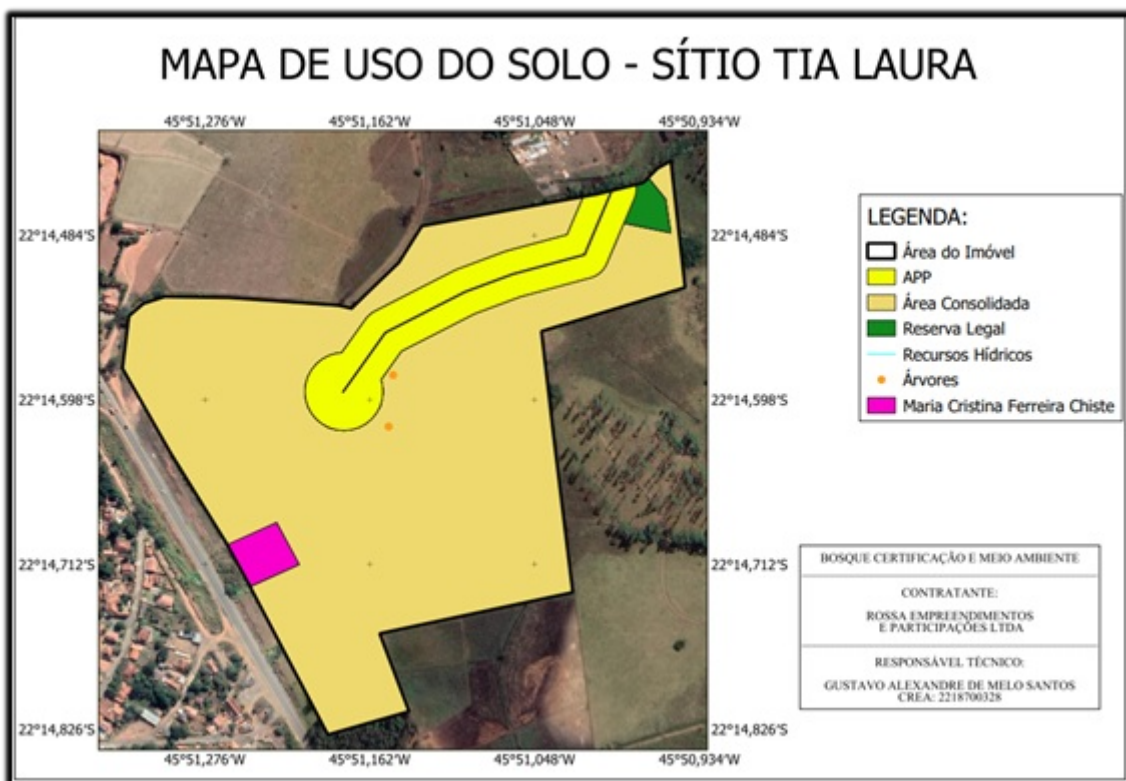
Após análise técnica das informações apresentadas e considerando a legislação vigente, opinamos pelo DEFERIMENTO do requerimento para o corte de 02 espécimes de árvores nativas isoladas, na propriedade Sítio Tia Laura, município de Pouso Alegre, MG.

Condicionante:

Antes do corte as 02 árvores indicadas conforme planilha doc. SEI 116394339 devem ser minuciosamente vistoriadas e se alguma apresentar ninhos/tocas deve ser preservada até o fim do ciclo reprodutivo, quando poderá ser abatida.

Dar destinação correta ao material lenhoso proveniente da supressão considerando o disposto no art. 22 do Decreto nº 47.749, de 2019.

Não está autorizado qualquer intervenção em área de preservação.

5.REPOSIÇÃO FLORESTAL

Forma de cumprimento da Reposição Florestal, conforme art. 78, da Lei nº 20.922/2013:

(x) Recolhimento a conta de arrecadação de reposição florestal.

Doc. SEI 116394348

() Formação de florestas, próprias ou fomentadas.

() Participação em associações de reflorestadores ou outros sistemas.

INSTÂNCIA DECISÓRIA

() COPAM / URC (X) SUPERVISÃO REGIONAL

RESPONSÁVEL PELO PARECER TÉCNICO

Nome: Valdene de Alvarenga Sousa
MASP: 598681-5



Documento assinado eletronicamente por **Valdene Alvarenga de Sousa, Gerente**, em 01/07/2025, às 08:48, conforme horário oficial de Brasília, com fundamento no art. 6º, § 1º, do [Decreto nº 47.222, de 26 de julho de 2017](#).



A autenticidade deste documento pode ser conferida no site http://sei.mg.gov.br/sei/controlador_externo.php?acao=documento_conferir&id_orgao_acesso_externo=0, informando o código verificador **117030764** e o código CRC **4FE38814**.

Referência: Processo nº 2100.01.0021613/2025-98

SEI nº 117030764