

GOVERNO DO ESTADO DE MINAS GERAIS



INSTITUTO ESTADUAL DE FLORESTAS

URFBio Sul - Núcleo de Apoio Regional de Lavras

Parecer Técnico IEF/NAR LAVRAS nº. 33/2025

Belo Horizonte, 11 de agosto de 2025.

PARECER ÚNICO

1. IDENTIFICAÇÃO DO RESPONSÁVEL PELA INTERVENÇÃO AMBIENTAL

Nome: Luciano Reguim	CPF/CNPJ: 860.141.376-53
Endereço: Fazenda do Leme	Bairro: Zona rural
Município: Varginha	UF: MG
Telefone: (35)3232-6203	E-mail: livia@terraengenhariatc.com.br

O responsável pela intervenção é o proprietário do imóvel?

(X) Sim, ir para o item 3 () Não, ir para o item 2

2. IDENTIFICAÇÃO DO PROPRIETÁRIO DO IMÓVEL

Nome:	CPF/CNPJ:
Endereço:	Bairro:
Município:	UF:
Telefone:	E-mail:

3. IDENTIFICAÇÃO DO IMÓVEL

Denominação: Fazenda Posses	Área Total (ha): 35,50
Registro nº (se houver mais de um, citar todos): Contrato de compra e venda	Município/UF: Varginha
Recibo de Inscrição do Imóvel Rural no Cadastro Ambiental Rural (CAR): MG-3170701-8328.C448.EB12.4343.8A44.E239.3681.0DDE	

4. INTERVENÇÃO AMBIENTAL REQUERIDA

Tipo de Intervenção	Quantidade	Unidade
Corte de árvores isoladas nativas vivas	372	un

5. INTERVENÇÃO AMBIENTAL PASSÍVEL DE APROVAÇÃO

Tipo de Intervenção	Quantidade	Unidade	Fuso	Coordenadas planas (usar UTM, data WGS84 ou Sirgas 2000)	
				X	Y
Corte de árvores isoladas nativas vivas	372	un	23K	459.538	7.621.252

6. PLANO DE UTILIZAÇÃO PRETENDIDA

Uso a ser dado a área	Especificação	Área (ha)
Agricultura	Culturas Anuais, semiperenes, perenes, silvicultura e cultivos agrossilvipastoris, exceto horticultura	10,3533

7. COBERTURA VEGETAL NATIVA DA (S) ÁREA (S) AUTORIZADA (S) PARA INTERVENÇÃO AMBIENTAL

Bioma/Transição entre Biomas	Fisionomia/Transição	Estágio Sucessional (quando couber)	Área (ha)
Mata Atlântica	Área antropizada	****	10,3533

8. PRODUTO/SUBPRODUTO FLORESTAL/VEGETAL AUTORIZADO

Produto/Subproduto	Especificação	Quantidade	Unidade
Lenha		78,93	m ³
Madeira		32,54	m ³

1. HISTÓRICO

Data de formalização do processo: 30/04/2025

Data da vistoria: 11/08/2025

Data de emissão do parecer técnico: 11/08/2025

2. OBJETIVO

É objeto desse parecer analisar a solicitação para o corte de árvores isoladas nativas vivas em número de 372 indivíduos arbóreos na Fazenda Posses – município de Varginha para implantação de culturas Anuais, semiperenes, perenes, silvicultura e cultivos agrossilvipastoris, exceto horticultura em 10,3533 ha.

3. CARACTERIZAÇÃO DO IMÓVEL/EMPREENHIMENTO

3.1 Imóvel rural:

O imóvel denominado “Fazenda Posses”, está localizado no município de Varginha, com área escriturada de 35,50 ha, possuindo 1,37 módulos fiscais do referido município. A área em questão está situada na bacia hidrográfica do Rio Grande, com base no Zoneamento Ecológico e Econômico de Minas Gerais foi observado que a propriedade está localizada na Circunscrição Hidrográfica GD4, CBH Rio Verde.

3.2 Cadastro Ambiental Rural:

- Número do registro: MG-3170701-8328.C448.EB12.4343.8A44.E239.3681.0DDE

- Área total(ha): 36,447

- Área de reserva legal(ha): 9,3628

- Área de preservação permanente(ha): 3,735

- Área de uso antrópico consolidado(ha): 27,0503

- Qual a situação da área de reserva legal:

(X) A área está preservada:

() A área está em recuperação:

() A área deverá ser recuperada:

- Formalização da reserva legal:

(X) Proposta no CAR () Averbada () Aprovada e não averbada

- Número do documento: Não se aplica

- Qual a modalidade da área de reserva legal:

(X) Dentro do próprio imóvel () Compensada em outro imóvel rural de mesma titularidade

() Compensada em imóvel rural de outra titularidade

- Quantidade de fragmentos vegetacionais que compõe a área de reserva legal: 03

- Parecer sobre o CAR:

Verificou-se que as informações prestadas no CAR apresentado correspondem a análise das imagens e vistoria remota, a localização e composição da Reserva Legal e preservação permanente estão de acordo com a legislação vigente para fins de deferimento da intervenção requerida.

4. INTERVENÇÃO AMBIENTAL REQUERIDA

Corte de árvores isoladas nativas vivas e regularização de intervenção ambiental no Sítio Morcego – município de Elói Mendes para implantação de culturas Anuais, semiperenes, perenes, silvicultura e cultivos agrossilvipastoris, exceto horticultura em 2,4535 ha.

Taxa de Expediente: doc SEI 112571452 112571459

Taxa florestal doc SEI 112571453, 112571459

Número projeto SINAFLOR: 23136915

4.1 Das eventuais restrições ambientais:

Em consulta ao IDE-MG foi constatado que:

- Vulnerabilidade natural: Baixa

- Prioridade para conservação da flora: Muito baixa

- Prioridade para conservação Biodiversitas: Não

- Unidade de conservação: Não

- Área indígenas ou quilombolas: Não
- Outras restrições: Não

4.2 Características socioeconômicas e licenciamento do imóvel:

Após análise do empreendimento conforme DN COPAM 217/17 foi ratificada a informação.

- Atividades desenvolvidas: culturas Anuais, semiperenes, perenes, silvicultura e cultivos agrossilvipastoris, exceto horticultura
- Atividades licenciadas: ****
- Classe do empreendimento: 01
- Critério locacional: 00
- Modalidade de licenciamento: Não passível
- Número do documento: ****

4.3 Vistoria realizada:

Conforme art. 24 da Resolução Conjunta SEMAD/IEF Nº 3.102, de 26 de outubro de 2021, realizada vistoria remota em 21/07/2025, através de utilização de imagens de satélite e outras geotecnologias disponíveis e foi assim constatado que não houve atividades antrópicas ilegais no período de 11/08/2003 e 20/03/2025 conforme imagens históricas do Google Earth nas referidas datas e constatado ainda através do Mapbiomas se tratar de área antropizada conforme figura abaixo.



Imagem 01 - fonte: Google Earth



Imagem 02 - fonte: Google Earth



Figura 01

4.3.1 Características físicas:

- Topografia: ondulado, com declividade de 8 a 20%.
- Solo: Podzólico vermelho amarelo eutrófico
- Hidrografia: localizada na Circunscrição Hidrográfica GD4, CBH Rio Verde

4.3.2 Características biológicas:

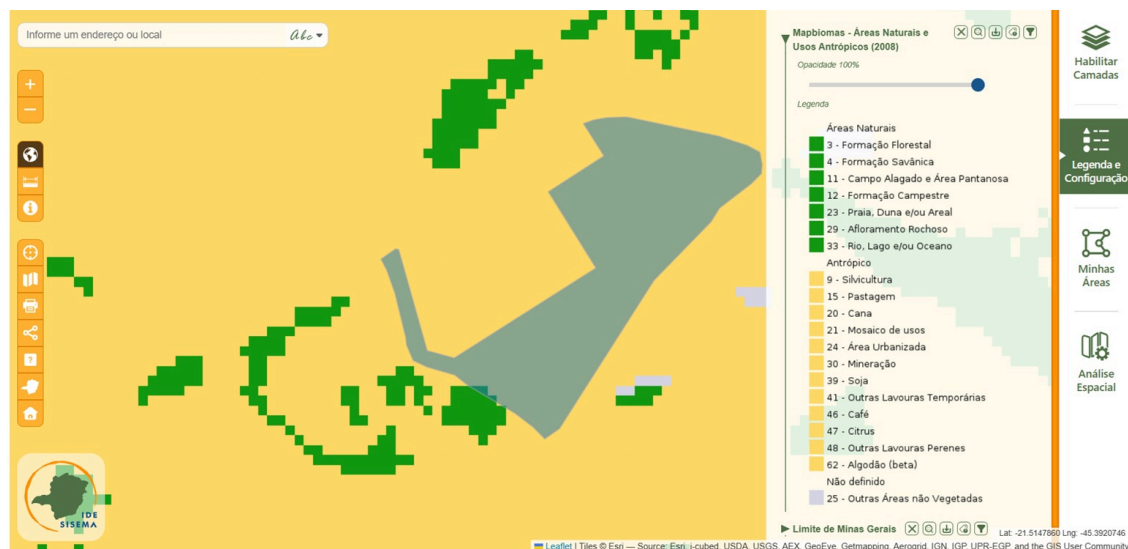
- Vegetação: Segundo os estudos apresentados, SEI 112571441, a formação florestal predominante do município é a floresta estacional semidecidual montana, tem como característica principal a adaptação à umidade e calor do verão em contraste com o clima frio e seco do inverno, época na qual espécies caducifólias, a propriedade Fazenda das Posses está localizada no bioma Mata Atlântica e as árvores nativas isoladas são representantes da fitofisionomia de floresta estacional semidecidual deste bioma.

Em consulta ao IDE-MG foi constatado que a região apresenta remanescentes de Floresta Estacional semidecidual montana.

- Fauna: Apresenta estudos de dados secundários, SEI 112571441, sobre a Bacia do Rio Grande e que o município de Varginha existem diversas espécies de mamíferos, aves, répteis e anfíbios. Entre os mamíferos podem-se citar diversas espécies de como Capivara paca, cutia, preguiça, quati, cachorro-do-mato, lobo-guará, gambá, tamanduá-mirim, tatu peba, tatu-de-rabo-mole, tatu-galinha, macacos como sagüi, macaco-prego, lagarto teiú veado-mateiro, macaco-prego, cachorro-do-mato, lontra, paca, cutia, morcego frugívoro, gambá pequenos roedores, tatu e outros. As aves mais encontradas são biguatinga, garça.

Em consulta ao IDE-MG foi constatado que possui uma baixa prioridade de conservação para avifauna, herpetofauna, mastofauna, invertebrados e ictiofauna.

4.4 Alternativa técnica e locacional:

Não se aplica ao caso.

5. ANÁLISE TÉCNICA

Após análise técnica dos estudos e vistoria remota, ficou constatado que as árvores isoladas estão fora da área de reserva legal e estão em conformidade com inciso IV, art. 2º do Decreto Estadual 47.749/2019 sendo área antropizada com plantio de café desde 02/03/2003 conforme imagem 01. As espécies de maior ocorrência, *Lithraea molleoides* (aroeira brava) 35,0%, *Myrcia tomentosa* (goiabeira do campo) e *Solanum lycocarpum* (fruta de lobo) ambas com 6,5%.

A destinação do material lenhoso proveniente da supressão/corte deverá estar em conformidade o artigo 22º do Decreto 47.749/19.

Os estudos técnicos são de responsabilidade de Eng^a. Ambiental Livia Pereira Amadeu CREA MG 119.261/D e ART MG20253813070, SEI 112571444 .

5.1 Possíveis impactos ambientais e medidas mitigadoras:

Não se aplica ao caso.

6. CONTROLE PROCESSUAL

Não se aplica ao caso.

7. CONCLUSÃO

Após análise técnica das informações contidas nos estudos apresentados, e, considerando a legislação vigente, opinamos pelo **DEFERIMENTO** do requerimento para o corte de árvores isoladas nativas vivas em número de 372 indivíduos, em área de 10,3533 ha na Fazenda Posses - município de Varginha para implantação de culturas Anuais, semiperenes, perenes, silvicultura e cultivos agrossilvipastoris, exceto horticultura, e a utilização do material lenhoso para uso interno no imóvel ou empreendimento.

8. MEDIDAS COMPENSATÓRIAS

Não se aplica ao caso.

8.1 Relatório de Cumprimento de Condicionantes:

Não se aplica ao caso.

9. REPOSIÇÃO FLORESTAL

Forma de cumprimento da Reposição Florestal, conforme art. 78, da Lei nº 20.922/2013:

(X) Recolhimento a conta de arrecadação de reposição florestal

() Formação de florestas, próprias ou fomentadas

() Participação em associações de reflorestadores ou outros sistemas

doc SEI 112571455, 112571459

10. CONDICIONANTES

Não se aplica ao caso.

INSTÂNCIA DECISÓRIA

() COPAM / URC (X) SUPERVISÃO REGIONAL

RESPONSÁVEL PELO PARECER TÉCNICO

Nome: Jander Gaspar Rezende

MA SP: 1.020.910-4

RESPONSÁVEL PELO PARECER JURÍDICO

Nome:

MA SP:



Documento assinado eletronicamente por **Jander Gaspar Rezende, Coordenador**, em 11/08/2025, às 16:04, conforme horário oficial de Brasília, com fundamento no art. 6º, § 1º, do [Decreto nº 47.222, de 26 de julho de 2017](#).



A autenticidade deste documento pode ser conferida no site http://sei.mg.gov.br/sei/controlador_externo.php?acao=documento_conferir&id_orgao_acesso_externo=0, informando o código verificador **120126660** e o código CRC **F758ACEE**.