



PREFEITURA MUNICIPAL DE UBERABA
SECRETARIA DE MEIO AMBIENTE- SEMAM

120

AUTORIZAÇÃO SUPRESSÃO DE VEGETAÇÃO Nº 219/2020

A Secretaria de Meio Ambiente de Uberaba – SEMAM, encarregada de implantar a Política Municipal de Meio Ambiente, fazendo cumprir a Legislação Ambiental vigente, no uso de suas atribuições, conferidas pela Lei Federal nº 12.651 de 25 de Maio de 2012 e pela Lei Estadual nº 20.922, de 16 de Outubro de 2013, **AUTORIZA A SUPRESSÃO VEGETAL** conforme especificado abaixo:

1. PROCESSO ADMINISTRATIVO:	
01/12149/2020	

2. DADOS DO EMPREENDEDOR	
2.1. NOME: Abadia Tosta da Silveira	2.2. CNPJ/CPF: 452.726.116-91
2.3. ENDEREÇO: Rua Alexandre Campos, nº 246, Jardim Alexandre Campos, CEP: 38.020-000; Uberaba-MG.	

3. DADOS DO EMPREENDIMENTO	
3.1. NOME: Fazenda dos Dias e Velha de Baixo	3.2. MATRÍCULA(S): 26.120
3.3. ENDEREÇO: BR 0262, partindo do último trevo de Uberaba, sentido Veríssimo, percorrer aproximadamente 31 km e convergir à direita, percorrer aproximadamente 2 km, chegando à propriedade.	

4. DADOS DA EXPLORAÇÃO		
4.1. Nº DE INDIVÍDUOS ARBÓREOS A SEREM SUPRIMIDOS: 16 (dezesseis)		
4.2. OBSERVAÇÃO 1: Só serão suprimidas árvores isoladas, de acordo com o Decreto nº 47749 de 11/11/2019 em seu artigo 2º, inciso IV.		
4.3. AMOSTRAGEM:	Nativas	13
	Exóticas	***
	Aroeiras	02
	Gonçalo-Alves	***
	Ipê amarelo	***
	Pequis	***
	Secas/Mortas	01
4.5. MOTIVO DA SUPRESSÃO: Implantação de cana-de-açúcar		
4.6. ÁREA TOTAL DA SUPRESSÃO:	96,80 ha	
4.7. COORDENADAS DA ÁREA DE SUPRESSÃO:	4.7.1. PONTO 1 Y (Latitude): 19°43'46.59"S X (Longitude): 48°16'22.29"O	
4.8. INTERVENÇÃO EM APP: Não		
4.9. TIPO DE VEGETAÇÃO A SER SUPRIMIDA: Remanescentes de espécies nativas do Bioma Cerrado.		
4.10. ESPÉCIES INDEFERIDAS: Não	4.11. Nº DE ESPÉCIES INDEFERIDAS: xxx	

5. MATERIAL LENHOSO	
5.1. RENDIMENTO: 11,09 m ³	5.2. DESTINAÇÃO: Será estocado e destinado/utilizado, oportunamente na propriedade.

6. COMPENSATÓRIA			
6.1. LEGISLAÇÃO RELACIONADA:			
<ul style="list-style-type: none">Deliberação Normativa COMAM nº 10 de 13/12/2017Portaria Normativa do IBAMA nº 83/1991		<ul style="list-style-type: none">Deliberação da 98ª Reunião do COMAM	
6.2. NÚMERO DE ÁRVORES DA COMPENSATÓRIA:			
QUANTIDADE	ESPÉCIE	PROPORÇÃO	ÁRVORES A SEREM COMPENSADAS
13	Nativas	2:1	26
***	Exóticas	1:1	***
02	Aroeiras	25:1	50
***	Gonçalo-Alves	25:1	***



PREFEITURA MUNICIPAL DE UBERABA
SECRETARIA DE MEIO AMBIENTE- SEMAM

121

***	Ipê amarelo	5:1	***
***	Pequis	10:1	***
Total			76

7. CONDICIONANTES

ESPECIFICAÇÃO DAS CONDICIONANTES	PRAZOS PARA CUMPRIMENTO
6.1. CONDICIONANTE 01: Comprovar destinação final adequada do material lenhoso.	30 dias após a finalização da obra
6.2. CONDICIONANTE 02: Assinatura de Termo de Compromisso com a SEMAM para compensação ambiental.	30 dias após a supressão

8. LOCALIZADO EM ÁREA DE PROTEÇÃO AMBIENTAL – APA: NÃO

9. IMAGEM DO LOCAL



Figura 1 - Localização do empreendimento em Uberaba, marcador e delimitação em amarelo. Em branco, limite do município. Em azul escuro, limite do perímetro urbano. Em vermelho, limite da APA. **Fonte:** Google Earth Pro, 2020.



Figura 2 - Área da Fazenda dos Dias e Velha de Baixo (delimitação em amarelo), destacando-se as áreas de supressão (delimitação em verde), bem como as áreas de Preservação Permanente – APPs (delimitação em vermelho) e reserva legal (azul escuro). **Fonte:** Google Earth Pro, 2020.

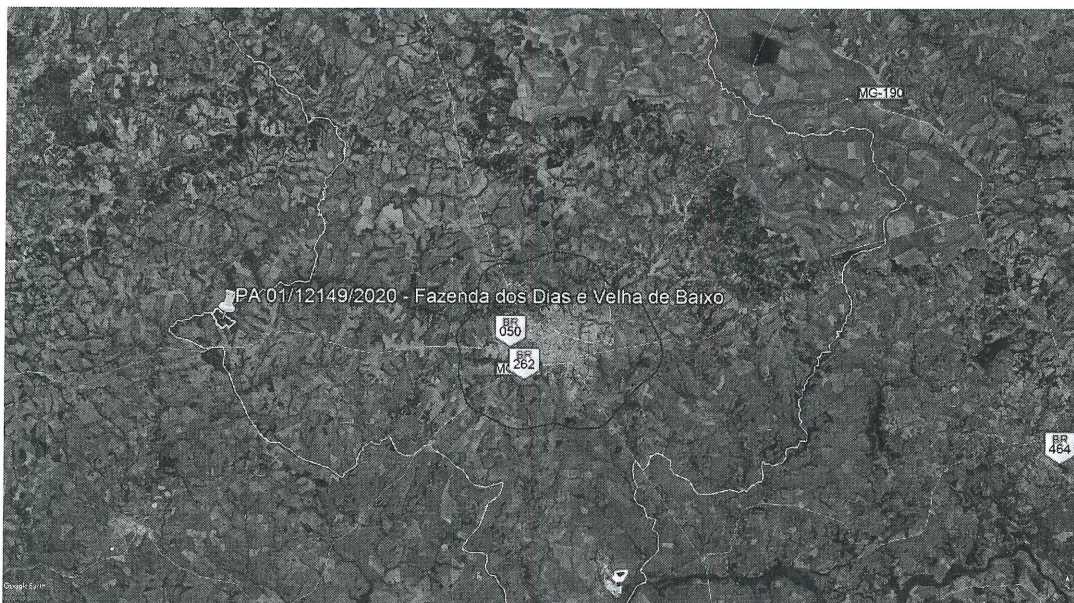

Figura 3 – Vista parcial da Fazenda dos Dias e Velha de Baixo. Fonte: PA 01/12149/2020, fls. 112-113.

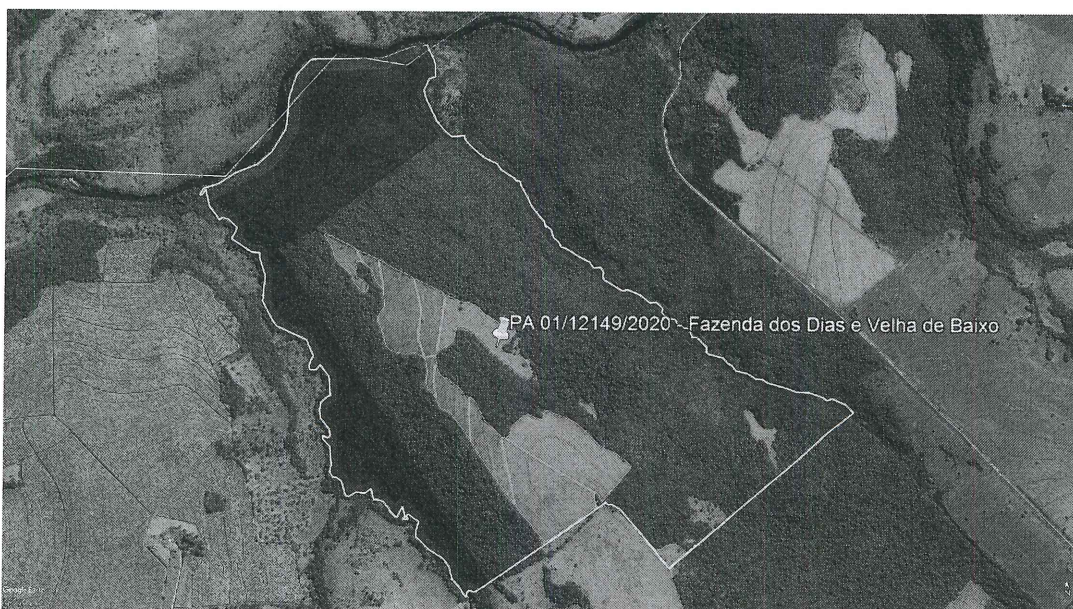

Figura 4 – Vista parcial da Fazenda dos Dias e Velha de Baixo. Fonte: PA 01/12149/2020, fls. 112-113.



PREFEITURA MUNICIPAL DE UBERABA
SECRETARIA DE MEIO AMBIENTE– SEMAM

123



Figura 5 – Vista parcial da Fazenda dos Dias e Velha de Baixo. **Fonte:** PA 01/12149/2020, fls. 112-113.

OBSERVAÇÕES:

1. Caso sejam descobertas quaisquer tipos de áreas com restrições ambientais durante a execução do serviço, estas deverão ser respeitadas e o órgão ambiental responsável deverá ser informado.
2. O material lenhoso não poderá ser enterrado ou queimado.
3. Caso a destinação do material lenhoso seja diferente do que foi informado no relatório, o requerente deverá informar no processo, apresentando os comprovantes de destinação ambientalmente correta.
4. Esta autorização é válida somente se acompanhada das condicionantes listadas acima.
5. Não autoriza intervenção em Área de Preservação Permanente.
6. Esta autorização não dispensa nem substitui a necessidade de obtenção/apresentação, pelo requerente, de certidões, alvarás, licenças e autorizações de qualquer natureza, exigidos pela legislação federal, estadual e municipal.
7. O requerente deverá demonstrar a devida e efetiva disposição final adequada dos produtos e subprodutos florestais, oriundos ou advindos da supressão ora autorizada, de conformidade com os pressupostos consignados na legislação vigente.

VÁLIDA POR 01 ANO, com vencimento em 03/11/2021.

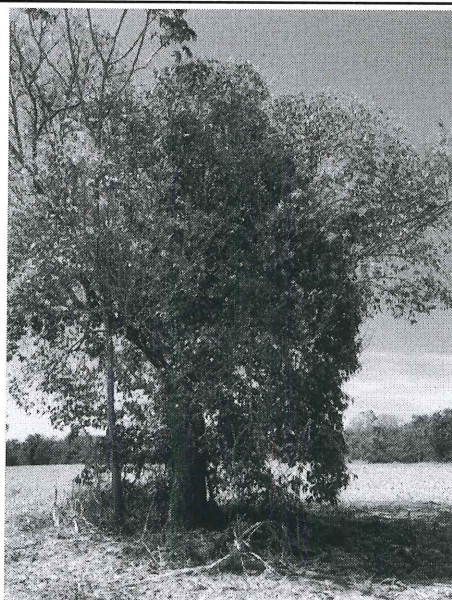
Uberaba, 03 de novembro de 2020.

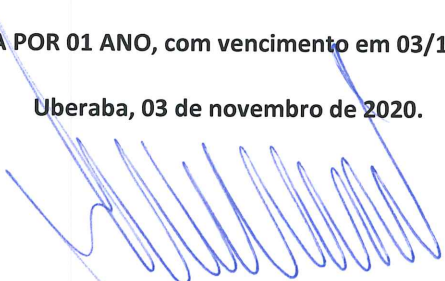
Marlus Sérgio Borges Salomão
Secretário Municipal de Meio Ambiente