

AUTORIZAÇÃO

AUTORIZAÇÃO PARA INTERVENÇÃO AMBIENTAL

Nº DO DOCUMENTO: 2100.01.0025830/2024-23

O Supervisor Regional da Unidade Regional de Florestas e Biodiversidade Centro Oeste, no uso de suas atribuições, com base no inciso I do parágrafo único do art. 38 do Decreto nº 47.892, de 23 de março de 2020, concede ao requerente abaixo relacionado a **AUTORIZAÇÃO PARA INTERVENÇÃO AMBIENTAL** em conformidade com normas ambientais vigentes. Certificado emitido eletronicamente.

TIPO DE REQUERIMENTO DE INTERVENÇÃO AMBIENTAL	NÚMERO DO DOCUMENTO	UNIDADE DO SISEMA RESPONSÁVEL PELO PROCESSO		
Supressão de cobertura vegetal nativa, para uso alternativo do solo e corte ou aproveitamento de árvores isoladas nativas vivas	2100.01.0025830/2024-23	NAR PARÁ DE MINAS/URFBIO CO		
1. IDENTIFICAÇÃO DO RESPONSÁVEL PELA INTERVENÇÃO AMBIENTAL				
Nome: QDS GÁS LTDA		CPF/CNPJ: 06.298.360/0001-06		
Endereço: Rua Conselheiro Rocha , 4421		Bairro: Horto Florestal		
Município: Belo Horizonte	UF: MG	CEP: 31.035-007		
2. IDENTIFICAÇÃO DO PROPRIETÁRIO DO IMÓVEL				
Nome: QDS GÁS LTDA		CPF/CNPJ: 06.298.360/0001-06		
Endereço: Rua Conselheiro Rocha , 4421		Bairro: Horto Florestal		
Município:	UF: MG	CEP: 31.035-007		
3. IDENTIFICAÇÃO DO IMÓVEL				
Denominação: Fazenda Candêa		Área Total (ha): 80,027		
Registro nº (se houver mais de um, citar todos): 42.127 Livro: 2 - Registro Geral Folha: Fichas 01 e 02		Município/UF: Pará de Minas /MG		
Recibo de Inscrição do Imóvel Rural no Cadastro Ambiental Rural (CAR): MG-3147105-AEA2.2BD6.2F23.46B8.950D.436C.D9BC.A38F				
4. INTERVENÇÃO AMBIENTAL AUTORIZADA				
Tipo de Intervenção	Quantidade	Un		
Supressão de cobertura vegetal nativa, para uso alternativo do solo	4,45	ha		
Corte ou aproveitamento de árvores isoladas nativas vivas	1.494	un		
5. PLANO DE UTILIZAÇÃO PRETENDIDA				
Uso a ser dado à área	Especificação	Área (ha)		
Pecuária	extensiva	37,2336		
6. COBERTURA VEGETAL NATIVA DA(S) ÁREA(S) AUTORIZADA (S) PARA INTERVENÇÃO AMBIENTAL				
Bioma/Transição entre Biomas	Área (ha)	Fisionomia/Transição	Estágio Sucessional, quando couber	Área (ha)
Cerrado	37,2336	Cerrado		4,45
		Pastagem com árvores isoladas		32,7836

Total:	37,2336		Total:	37,2336	
7. PRODUTO/SUBPRODUTO FLORESTAL/VEGETAL AUTORIZADO					
Produto/Subproduto	Especificação	Quantidade		Unidade	
Lenha	Essência nativa	483,8895		m³	
Madeira	Essência nativa	278,2134		m³	
8. RESPONSÁVEL (is) PELO PARECER TÉCNICO (nome e MASP) E DATA DA VISTORIA					
José Norberto Lobato– MASP 765433/8 Data da Vistoria: 06/11/2024					
9. VALIDADE					
Data de Emissão: 28 / 04 / 2025		Observações: ESTE DOCUMENTO SÓ É VÁLIDO QUANDO ACOMPANHADO DA PLANTA TOPOGRÁFICA OU CROQUI DA PROPRIEDADE CONTENDO A LOCALIZAÇÃO DA ÁREA DE INTERVENÇÃO, DA RESERVA LEGAL E APP.			
Validade: 3 (três) anos					
OU					
De acordo com a Deliberação Normativa COPAM nº 217/2017 esta autorização só produzirá efeitos de posse do Licenciamento Ambiental Simplificado – LAS e sua validade será definida conforme a licença ambiental.					
10. COORDENADA PLANA DA ÁREA AUTORIZADA					
	Tipo de intervenção	Datum	Fuso	Coordenada Planta (UTM)	
				X	Y
	Supressão de cobertura vegetal nativa, para uso alternativo do solo	SIRGAS 2000	23	554148	7814644
	Corte ou aproveitamento de árvores isoladas nativas vivas	SIRGAS 2000	23	554007	7814356
				554250	7814389
				554068	7813976
				554580	7814143
				554580	7813719
			554298	7813751	

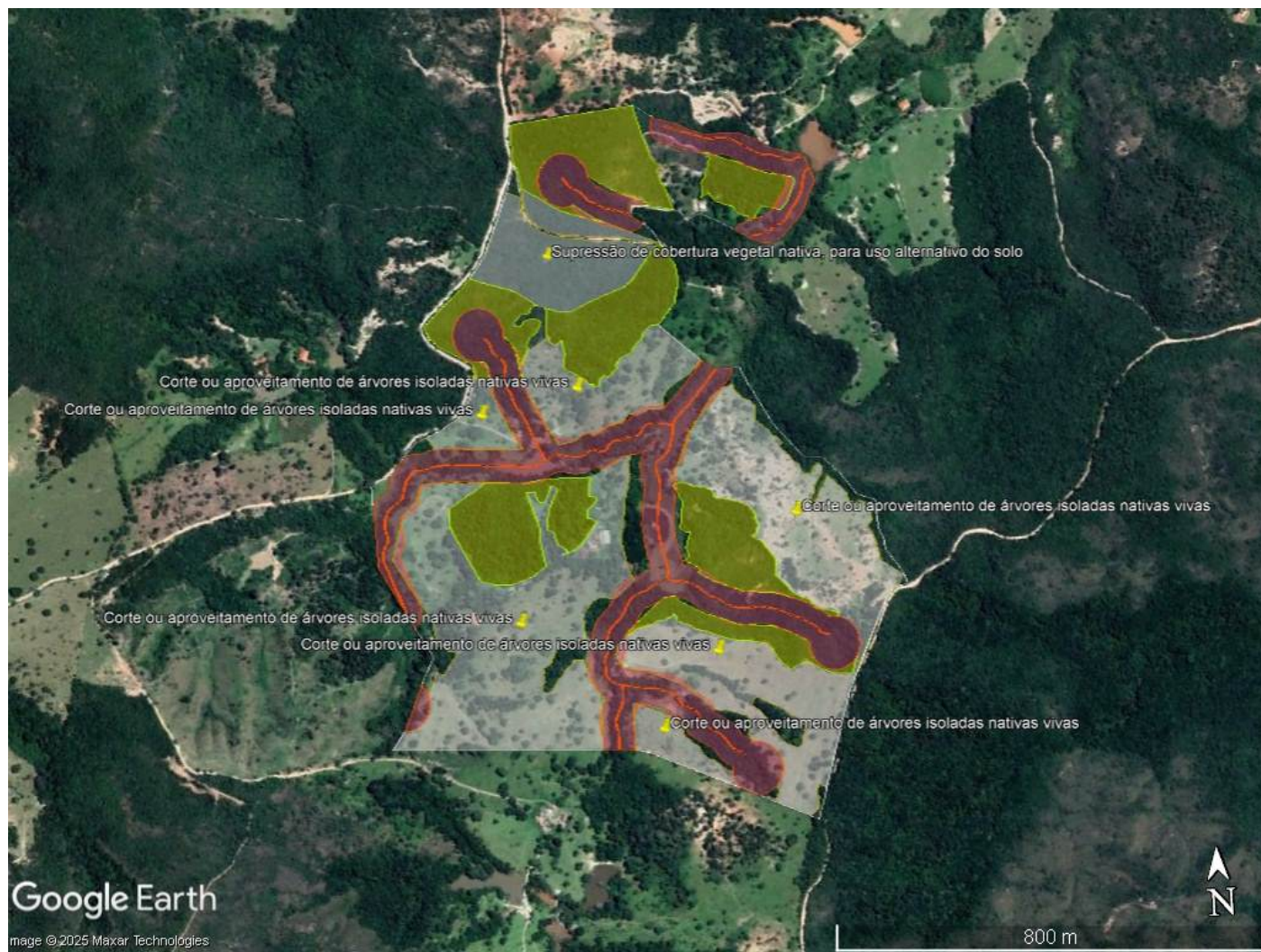

11. MEDIDAS MITIGADORAS E COMPENSATÓRIAS FLORESTAIS (se necessário utilizar folha anexa)

O deslocamento do gado para área de pastagem de 4,45 ha a ser implantada, deverá ser feita pela a partir da estrada de acesso ao imóvel (via pública), guiado através do funcionário/guia, de forma a evitar a circulação em Reserva Legal e APP;

12. OBSERVAÇÃO

Não está autorizado o corte de exemplares de cedros (*Cedrela fissilis*), documento 110657669, haja vista tratar-se de espécie ameaçada de extinção.

Esta autorização não dispensa nem substitui a obtenção, pelo requerente, de certidões, alvarás, licenças ou autorizações, de qualquer natureza, exigidos pela legislação Federal, Estadual ou Municipal.

Declaro estar ciente das obrigações assumidas através deste documento e declaro ainda ter conhecimento de que a não comprovação do uso alternativo do solo no curso do ano agrícola acarretará no pagamento de multa e implementação de medidas mitigadoras ou compensatórias de reparação ambiental, sem prejuízo de outras cominações cabíveis.



Documento assinado eletronicamente por **Luciana Fátima de Rezende Oliveira**, Supervisor(a), em 28/04/2025, às 15:55, conforme horário oficial de Brasília, com fundamento no art. 6º, § 1º, do [Decreto nº 47.222, de 26 de julho de 2017](#).



A autenticidade deste documento pode ser conferida no site http://sei.mg.gov.br/sei/controlador_externo.php?acao=documento_conferir&id_orgao_acesso_externo=0, informando o código verificador **112398046** e o código CRC **F0E36803**.