



GOVERNO DO ESTADO DE MINAS GERAIS  
INSTITUTO ESTADUAL DE FLORESTAS  
URFBio Centro Sul - Núcleo de Apoio Regional de Conselheiro Lafaiete

Parecer Técnico IEF/NAR CONSELHEIRO LAFAIETE nº. 4/2024

Belo Horizonte, 15 de abril de 2024.

PARECER TÉCNICO SIMPLIFICADO

1. IDENTIFICAÇÃO DO RESPONSÁVEL PELA INTERVENÇÃO AMBIENTAL

Nome: Município de Belo Vale/MG	CPF/CNPJ: 18.363.937/0001-97	
Endereço: Avenida Tocantins, nº 57	Bairro: Centro	
Município: Belo Vale/MG	UF: MG	CEP: 35473-000
Telefone: 31 37341337	E-mail: meioambiente@belovale.mg.gov.br	

O responsável pela intervenção é o proprietário do imóvel?  
( X ) Sim, ir para item 3 ( ) Não, ir para item 2

2. IDENTIFICAÇÃO DO PROPRIETÁRIO DO IMÓVEL

Nome:	CPF/CNPJ:	
Endereço:	Bairro:	
Município:	UF:	CEP:
Telefone:	E-mail:	

3. IDENTIFICAÇÃO DO IMÓVEL

Denominação: <b>Estradas da Comunidade Palmital</b>	Área Total (ha): <b>3,2</b>
Registro nº (se houver mais de um, citar todos): Não se aplica já que foi apresentado Termo de Responsabilidade e Compromisso para empreendimento lineares.	Município/UF: Belo Vale/MG
Recibo de Inscrição do Imóvel Rural no Cadastro Ambiental Rural (CAR): Não se aplica já que foi apresentado Termo de Responsabilidade e Compromisso para empreendimento lineares.	

4. INTERVENÇÃO AMBIENTAL REQUERIDA

Tipo de intervenção	Quantidade	Unidade
Corte ou aproveitamento de árvores isoladas nativas vivas	<b>40</b>	<b>Un</b>

5. INTERVENÇÃO AMBIENTAL REQUERIDA E PASSÍVEL DE APROVAÇÃO

Tipo de Intervenção	Quantidade	Unidade	Coordenadas planas (usar UTM, data WGS84 ou Sirgas 2000)	
			X	Y
Corte ou aproveitamento de árvores isoladas nativas vivas	<b>40</b>	<b>Un</b>	589256	7744114

6. PLANO DE UTILIZAÇÃO PRETENDIDA

Uso a ser dado a área	Especificação	Área (ha)
Infraestrutura	Execução de obra terraplanagem, drenagem e pavimentação na comunidade Palmital	<b>3,2</b>

7. COBERTURA VEGETAL NATIVA DA (S) ÁREA (S) AUTORIZADA (S) PARA INTERVENÇÃO AMBIENTAL

Bioma/Transição entre Biomas	Fisionomia/Transição	Estágio Sucessional (quando couber)	Área (ha)
Mata Atlântica	Área antropizada com presença de árvores isoladas	Não se aplica	<b>3,2</b>

8. PRODUTO/SUBPRODUTO FLORESTAL/VEGETAL AUTORIZADO

Produto/Subproduto	Especificação	Quantidade	Unidade
Lenha	Nativa	4,00	<b>m³</b>
Lenha	Exótica	2,38	<b>m³</b>

1. HISTÓRICO

Data de formalização/aceite do processo: 11/04/2024  
Data da vistoria remota: 15/04/2024  
Data de solicitação de informações complementares: Não se aplica  
Data do recebimento de informações complementares: Não se aplica  
Data de emissão do parecer técnico: 15/04/2024

2. OBJETIVO

Analisar a solicitação de corte ou aproveitamento de **40** árvores isoladas nativas vivas em **3,2 ha** no imóvel denominado **Estradas da Comunidade Palmital**, Belo Vale/MG.

“Trata-se de procedimento simplificado, conforme Decreto 47.749 de 2019, art. 3º, §3º, dispensada a realização de vistoria técnica, sendo de responsabilidade do requerente as informações aqui prestadas, conforme requerimento e Termo de Responsabilidade assinados e anexos ao processo.”].

3. ANÁLISE TÉCNICA

[Neste tópico, cabe ao gestor do processo atestar que, de posse dos meios e materiais disponíveis, a requisição se enquadra ou não no critério de autorização para intervenção ambiental simplificada:

. Comparar a lista de espécies solicitadas para corte com a lista de espécies ameaçadas de extinção. Atestar que nenhuma das espécies solicitadas consta como ameaçada.

A) Na área de intervenção existem espécies ameaçadas de extinção constantes da Lista Oficial de Espécies da Flora Brasileira Ameaçadas de Extinção ou constantes da lista oficial do Estado de Minas Gerais ou espécies objeto de proteção especial, estabelecida por legislação específica:

( ) Sim ( x ) Não

Se sim, qual(is): \_\_\_\_\_

. Esclarecer, após comparação com o CAR do imóvel, que as árvores solicitadas para corte não estão localizadas dentro de área de reserva legal nem dentro de área de preservação permanente.

B) A área de intervenção está localizada em APP ou Reserva Legal:

( ) Sim ( x ) Não

Se sim, especificar: \_\_\_\_\_

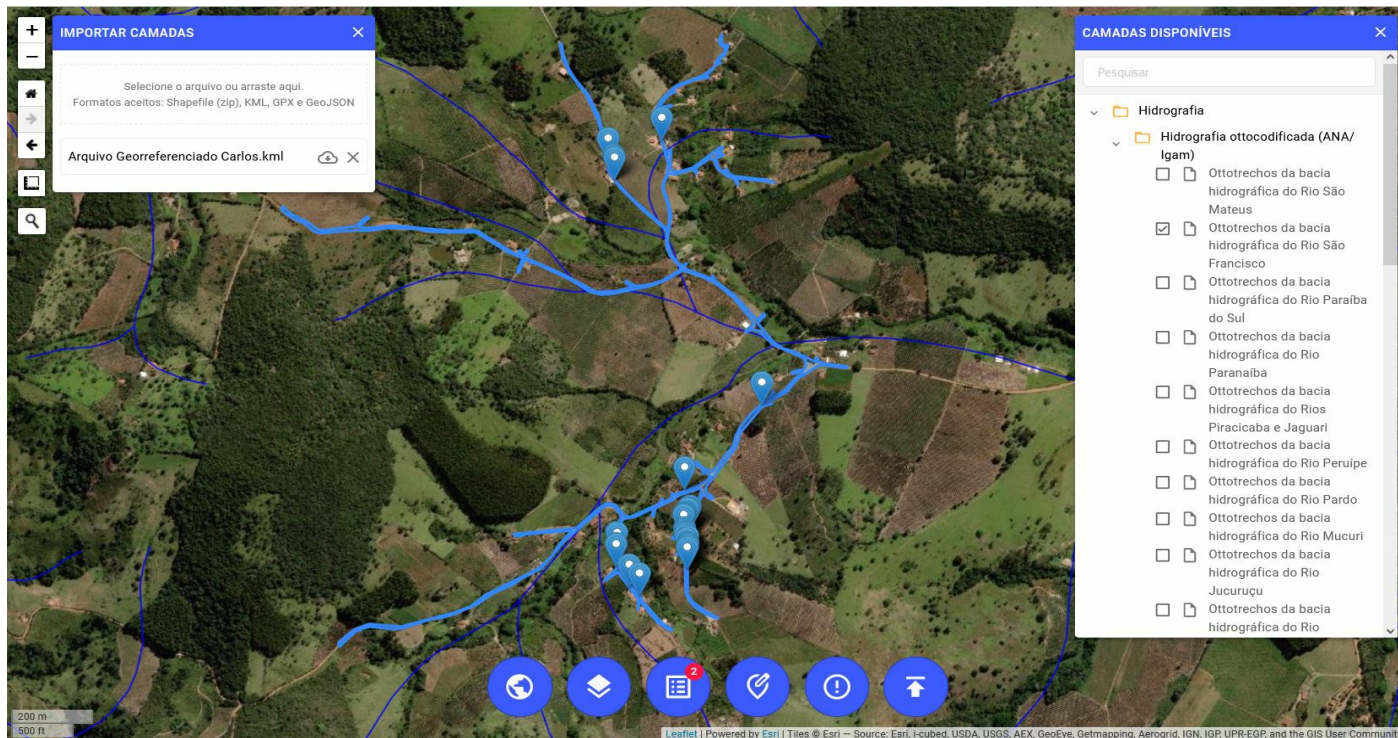

. Checar a quantidade de árvores requeridas com o tamanho da área, e mostrar a relação entre eles – critério: 15 indivíduos/ha. Verificar se não foi realizado nenhum outro pedido da mesma natureza pelo solicitante nos últimos três anos. Caso tenha sido realizado, somar o número de indivíduos solicitados nos requerimentos.

C) A intervenção requerida ultrapassa o limite máximo de quinze indivíduos por hectare\*, considerando, cumulativamente, todas as autorizações emitidas para corte ou aproveitamento de árvores isoladas nativas vivas realizadas pelo solicitante no período de três anos anteriores no mesmo imóvel rural.

( ) Sim ( x ) Não

Se sim, qual o valor: \_\_\_\_\_

\* Para atendimento do critério de 15 árvores/ha, deverá ser considerada a média de indivíduos na área total de intervenção.

[Para todas as análises acima e outras que se fizerem necessárias, o técnico poderá utilizar ferramentas de geotecnologia disponíveis.]

**Taxa de Expediente:** DAE: 1401334938032 com valor de R\$691,64 e quitado em 08/04/2024.

**Taxa florestal:** DAE: 2901334939134 com valor de R\$29,57 e quitado em 08/04/2024 referente lenha nativa; DAE: 2901334942267 com valor de R\$3,52 e quitado em 08/04/2024 referente a Lenha exótica

[Para ambas as taxas, informar o valor recolhido e a data do pagamento. Para a Taxa Florestal informar se houve adequação em relação ao rendimento lenhoso informado e se houve necessidade de complementação.]

#### 4.CONCLUSÃO

Após análise técnica das informações apresentadas e considerando a legislação vigente, opinamos pelo **DEFERIMENTO INTEGRAL** do requerimento de corte ou aproveitamento de **40** árvores isoladas nativas vivas em uma área de **3,2 ha**, localizada no imóvel **Estradas da Comunidade Palmital**, no município de Belo Vale /MG, sendo o material lenhoso proveniente desta intervenção destinado uso interno no imóvel ou empreendimento, conforme requerimento.

#### 5.REPOSIÇÃO FLORESTAL

[Em caso de deferimento, informar o valor de recolhimento ou outra opção de cumprimento da Reposição Florestal quando aplicável.]

Forma de cumprimento da Reposição Florestal, conforme art. 78, da Lei nº 20.922/2013:

**Reposição Florestal:** DAE: 1501334940248 com valor de R\$126,71e quitado em 08/04/2024

( x ) Recolhimento a conta de arrecadação de reposição florestal

( ) Formação de florestas, próprias ou fomentadas

( ) Participação em associações de reforestadores ou outros sistemas

INSTÂNCIA DECISÓRIA

( ) COPAM / URC (x) SUPERVISÃO REGIONAL

RESPONSÁVEL PELO PARECER TÉCNICO

Nome: Carlos Afonso de Souza  
MASP: 1489682-3



Documento assinado eletronicamente por **Carlos Afonso de Souza, Servidor**, em 17/04/2024, às 08:44, conforme horário oficial de Brasília, com fundamento no art. 6º, § 1º, do [Decreto nº 47.222, de 26 de julho de 2017](#).



A autenticidade deste documento pode ser conferida no site [http://sei.mg.gov.br/sei/controlador\\_externo.php?acao=documento\\_conferir&id\\_orgao\\_acesso\\_externo=0](http://sei.mg.gov.br/sei/controlador_externo.php?acao=documento_conferir&id_orgao_acesso_externo=0), informando o código verificador **86243874** e o código CRC **B8FC1A56**.

Referência: Processo nº 2100.01.0010376/2024-84

SEI nº 86243874