



GOVERNO DO ESTADO DE MINAS GERAIS

INSTITUTO ESTADUAL DE FLORESTAS

URFBio Centro Norte - Núcleo de Regularização e Controle Ambiental

Parecer Técnico IEF/URFBIO CN - NUREG nº. 21/2024

Sete Lagoas, 20 de fevereiro de 2024.

PARECER ÚNICO				
1. IDENTIFICAÇÃO DO RESPONSÁVEL PELA INTERVENÇÃO AMBIENTAL				
Nome: Stella Maris Menezes Azevedo		CPF/CNPJ: 858.972.486-72		
Endereço: Rua Nair Duarte de Barros, 95/102		Bairro: Fernão Dias		
Município: Belo Horizonte	UF: MG	CEP: 31.910-250		
Telefone: (31) 9 9355-0145	E-mail: tecnico@biosferamg.com.br			
O responsável pela intervenção é o proprietário do imóvel? (X) Sim, ir para item 3 () Não, ir para item 2				
2. IDENTIFICAÇÃO DO PROPRIETÁRIO DO IMÓVEL				
Nome:		CPF/CNPJ:		
Endereço:		Bairro:		
Município:	UF:	CEP:		
Telefone:	E-mail:			
3. IDENTIFICAÇÃO DO IMÓVEL				
Denominação: Fazenda Palmital-Biquinhas		Área Total (ha): 61,3700		
Registro nº (se houver mais de um, citar todos): 8.413		Município/UF: Biquinhas/MG		
Recibo de Inscrição do Imóvel Rural no Cadastro Ambiental Rural (CAR): MG-3107000-6D3BD09AF6DD4BE7B7C5ABB54B0F4162				
4. INTERVENÇÃO AMBIENTAL REQUERIDA				
Tipo de intervenção		Quantidade	Unidade	
Aproveitamento de material lenhoso		2,636146	m ³	
5. INTERVENÇÃO AMBIENTAL REQUERIDA E PASSÍVEL DE APROVAÇÃO				
Tipo de Intervenção	Quantidade	Unidade	Coordenadas planas (usar UTM, data WGS84 ou Sirgas 2000)	
			X	Y
Aproveitamento de material lenhoso	2,636146	m ³	433.532	7.921.644
6. PLANO DE UTILIZAÇÃO PRETENDIDA				
Uso a ser dado a área		Especificação		Área (ha)
---		---		---
7. COBERTURA VEGETAL NATIVA DA (S) ÁREA (S) AUTORIZADA (S) PARA INTERVENÇÃO AMBIENTAL				
Bioma/Transição entre Biomas	Fisionomia/Transição	Estágio Sucessional (quando couber)		Área (ha)

Cerrado	---	---	---
8. PRODUTO/SUBPRODUTO FLORESTAL/VEGETAL AUTORIZADO			
Produto/Subproduto	Especificação	Quantidade	Unidade
Madeira de floresta nativa	<i>Astronium urundeuva</i> M.Allemão) Engl. (Aroeira)	2,636146	m ³

1. HISTÓRICO

Data de formalização/aceite do processo: 18 de janeiro de 2024.

Data de solicitação de informações complementares: 25 de janeiro de 2024.

Data do recebimento de informações complementares: 15 de fevereiro de 2024.

Data de emissão do parecer técnico: 21 de fevereiro de 2024.

2. OBJETIVO

O objetivo do presente processo é o aproveitamento lenhoso de 5 árvores mortas da espécie *Astronium urundeuva* M.Allemão) Engl. (Aroeira). As árvores mortas alvo de autorização, com material lenhoso de 2,636146 m³, serão transportadas para fora da propriedade para confecção de peças de madeira (bancos, mesas e tamboretas) e posterior comercialização, estando de acordo com o inciso IV, art. 5º da Resolução Conjunta SEMAD/IEF nº 3.102/2021.

3. CARACTERIZAÇÃO DO IMÓVEL

O imóvel rural denominado Fazenda Palmital-Biquinhas (Figura 1), com área total de 61,3700 ha (1,53 módulos fiscais), está localizado na zona rural do município de Biquinhas/MG. A propriedade está registrada sob número de matrícula 8.413, no Cartório de Registro de Imóveis da Comarca de Morada Nova de Minas (SEI 78603685), tendo como proprietária Stella Maris Menezes Azevedo, CPF 858.972.486-72.



Figura 1: Imagem do Google Earth de 11/12/2023, evidenciando a Fazenda Palmital-Biquinhas com base

nos arquivos georreferenciados do CAR. Legenda: Propriedade rural em amarelo.

4. ANÁLISE TÉCNICA

De acordo com os dados fornecidos pelo requerente, foram catalogadas na Fazenda Palmital-Biquinhas 5 árvores de aroeira que se encontram mortas devido ao processo natural. Embora as árvores estejam mortas, a madeira possui qualidade para o mercado de marcenaria, sendo possível o seu emprego na confecção de móveis de madeira, dentre outros usos. O volume estimado para produção madeireira foi de 2,636146 m³.

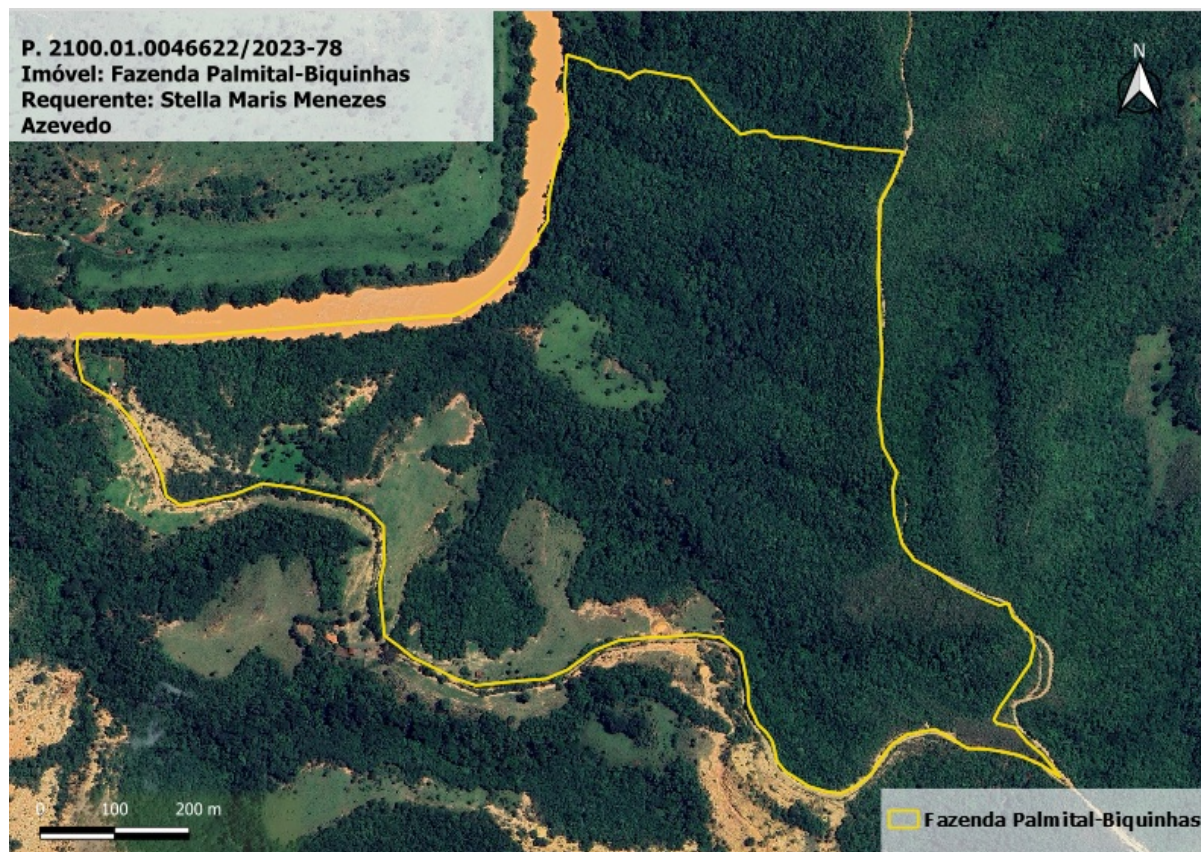
O mapa abaixo apresenta a localização das 5 árvores mortas catalogadas dentro do imóvel rural.



Figura 2: Imagem do Google Earth de 11/12/2023, evidenciando a localização das árvores mortas dentro do imóvel rural, que segundo os dados apresentados, se encontram fora das áreas de preservação permanente e reserva legal do imóvel. Legenda: Propriedade rural em amarelo; árvores mortas em pontos verdes.

3.4 Taxas estaduais:

A. Taxa de Expediente:

O valor recolhido referente a taxa de expediente foi de R\$ 639,69, sendo a data do pagamento 20/11/2023 (Documento SEI 78603674 e 78603677).

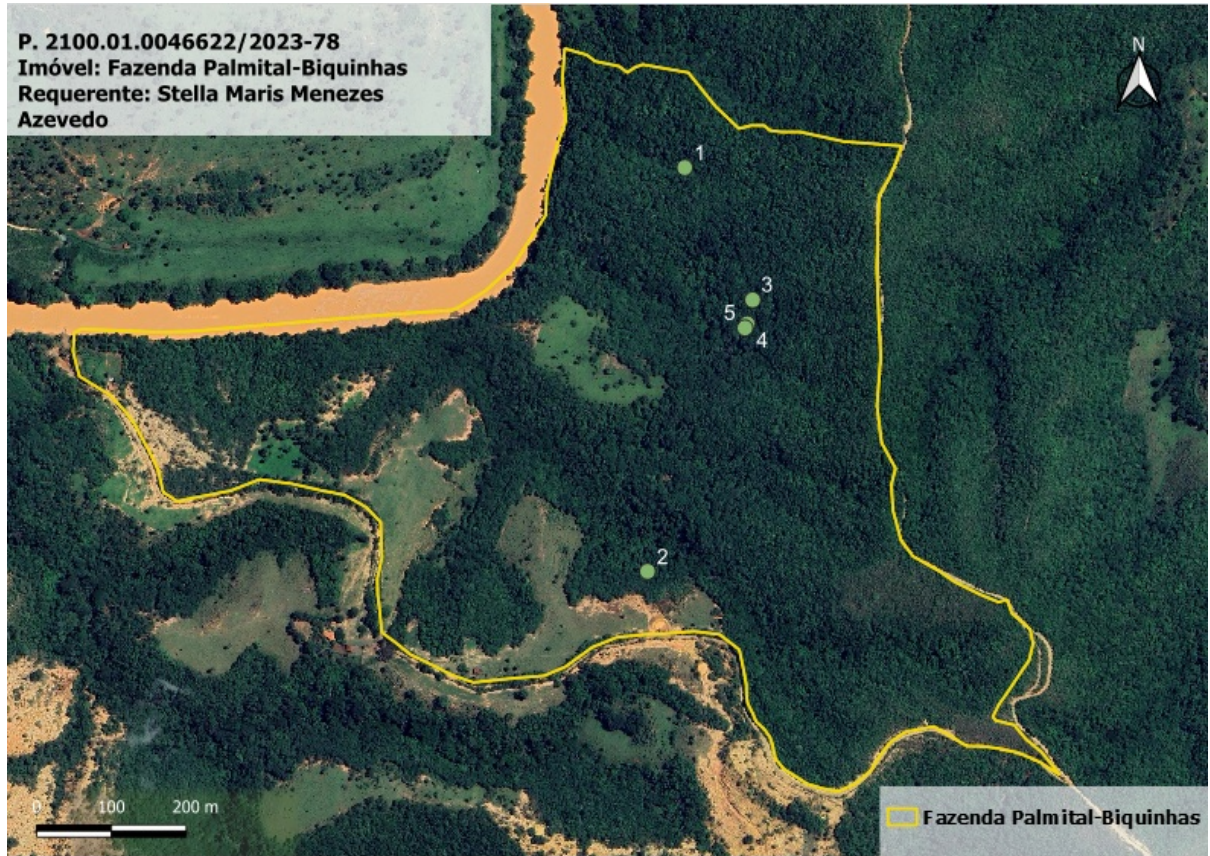
B. Taxa florestal:

O valor recolhido referente a taxa florestal se encontra detalhado abaixo:

1. Madeira de floresta nativa - R\$ 130,13, sendo a data do pagamento 15/02/2024 (Documento SEI 33024255 e 33024257).

Foi necessária adequação em relação a taxa quitada, uma vez que taxa apresentada foi para o produto lenha de floresta nativa (SEI 78603678 e 78603680), sendo o correto para o presente processo o pagamento por madeira de floresta nativa.

4. CONCLUSÃO

Após análise técnica das informações apresentadas e considerando a legislação vigente, opinamos pelo **DEFERIMENTO** do requerimento de aproveitamento de material lenhoso de 5 indivíduos arbóreos mortos da espécie *Astronium urundeuva* M.Allemão) Engl. (Aroeira), localizados na propriedade denominada Fazenda Palmital-Biquinhas, sendo o material lenhoso de 2,636143 m³ destinados a confecção de móveis de madeira que serão comercializados.

5.REPOSIÇÃO FLORESTAL

Não se aplica.

INSTÂNCIA DECISÓRIA

() COPAM / URC (X) SUPERVISÃO REGIONAL

RESPONSÁVEL PELO PARECER TÉCNICO

Nome: Larissa Kálita Pinheiro

MASP: 1.578.199-0



Documento assinado eletronicamente por **Larissa Kálita Pinheiro, Servidor (a) Público (a)**, em 21/02/2024, às 16:53, conforme horário oficial de Brasília, com fundamento no art. 6º, § 1º, do [Decreto nº 47.222, de 26 de julho de 2017](#).



A autenticidade deste documento pode ser conferida no site http://sei.mg.gov.br/sei/controlador_externo.php?acao=documento_conferir&id_orgao_acesso_externo=0, informando o código verificador **82312326** e o código CRC **78FAC82D**.