



GOVERNO DO ESTADO DE MINAS GERAIS

Instituto Estadual de Florestas

URFBio Alto Paranaíba - Núcleo de Apoio Regional de Patrocínio

Parecer nº 38/IEF/NAR PATROCINIO/2023

PROCESSO Nº 2100.01.0005251/2023-43

PARECER TÉCNICO SIMPLIFICADO

1. IDENTIFICAÇÃO DO RESPONSÁVEL PELA INTERVENÇÃO AMBIENTAL

Nome: JOSÉ MILTON RIBEIRO DE PAULA

CPF/CNPJ: 259.624.048-31

Endereço: RUA PAINEIRAS, nº 81

Bairro: CAMPESTRE

Município: SÃO GOTARDO

UF: MG

CEP: 38.800-000

Telefone: (34) 3671-2267 / 99842-0436

E-mail: neto@verdecerrado.com.br

O responsável pela intervenção é o proprietário do imóvel?

(x) Sim, ir para item 3 () Não, ir para item 2

2. IDENTIFICAÇÃO DO PROPRIETÁRIO DO IMÓVEL

Nome: JOSÉ MILTON RIBEIRO DE PAULA

CPF/CNPJ: 259.624.048-31

Endereço: RUA PAINEIRAS, nº 81

Bairro: CAMPESTRE

Município: SÃO GOTARDO

UF: MG

CEP: 38.800-000

Telefone: (34) 3671-2267 / 99842-0436

E-mail: neto@verdecerrado.com.br

3. IDENTIFICAÇÃO DO IMÓVEL

Denominação: FAZENDA SÃO BENTO

Área Total (ha): 24,7224

Registro nº (se houver mais de um, citar todos): 15.901

Município/UF: SÃO GOTARDO/MG

Recibo de Inscrição do Imóvel Rural no Cadastro Ambiental Rural (CAR): MG-3162104-9348.0A34.B84A.4A8A.822F.7DF7.5E58.43A4

4. INTERVENÇÃO AMBIENTAL REQUERIDA

Tipo de intervenção

Quantidade

Unidade

Corte ou aproveitamento de árvores isoladas nativas vivas

87

un

5. INTERVENÇÃO AMBIENTAL REQUERIDA E PASSÍVEL DE APROVAÇÃO

Tipo de Intervenção

Quantidade

Unidade

Coordenadas planas
(usar UTM, data WGS84 ou Sirgas 2000)

X

Y

Corte ou aproveitamento de árvores isoladas nativas vivas

0

un

0

0

6. PLANO DE UTILIZAÇÃO PRETENDIDA

Especificação

Área (ha)

Agricultura

5,8832

7. COBERTURA VEGETAL NATIVA DA (S) ÁREA (S) AUTORIZADA (S) PARA INTERVENÇÃO AMBIENTAL			
Bioma/Transição entre Biomas	Fisionomia/Transição	Estágio Sucessional (quando couber)	Área (ha)
Cerrado	Cerrado Antropizado	-	0
8. PRODUTO/SUBPRODUTO FLORESTAL/VEGETAL AUTORIZADO			
Produto/Subproduto	Especificação	Quantidade	Unidade
Lenha Floresta Nativa	USO PROPRIEDADE NA	0	m ³

1. Histórico

Data de formalização/aceite do processo: 22.03.2023

Data da vistoria: Dispensado de Vistoria Técnica

Data de emissão do parecer técnico: 31.03.2023

2. Objetivo

É objetivo desse parecer técnico a análise da solicitação para o Corte ou aproveitamento de árvores isoladas nativas vivas de 87 indivíduos. O requerimento tem como justificativa o Agricultura.

"Trata-se de procedimento simplificado, conforme Decreto 47.749 de 2019, art. 3º, §3º, dispensada a realização de vistoria técnica, sendo de responsabilidade do requerente as informações aqui prestadas, conforme requerimento e Termo de Responsabilidade assinados e anexos ao processo."

3. Análise técnica

Após análise da documentação apresentada e de posse dos meios e materiais disponíveis, a requisição se enquadra no critério de autorização para intervenção ambiental simplificada conforme memorando circular.

Na área de intervenção, conforme lista apresentada, não existem espécies ameaçadas de extinção constantes da Lista Oficial de Espécies da Flora Brasileira Ameaçadas de Extinção ou constantes da lista oficial do Estado de Minas Gerais ou espécies objeto de proteção especial, estabelecida por legislação específica:

Após comparação com o CAR do imóvel, as árvores solicitadas para corte não estão localizadas dentro de área de reserva legal nem dentro de área de preservação permanente.

Após análise dos arquivos digitais apresentados no processo, observa-se que a área de Intervenção Ambiental é maior que a área declarada no requerimento.

Observa-se também que não foi enviado com os arquivos digitais os polígonos com a área total requerida para a Intervenção Ambiental, como mostra a figura abaixo as áreas com circulo vermelho não foram inseridas na área de Intervenção ; levando ao **INDEFERIMENTO** do processo.

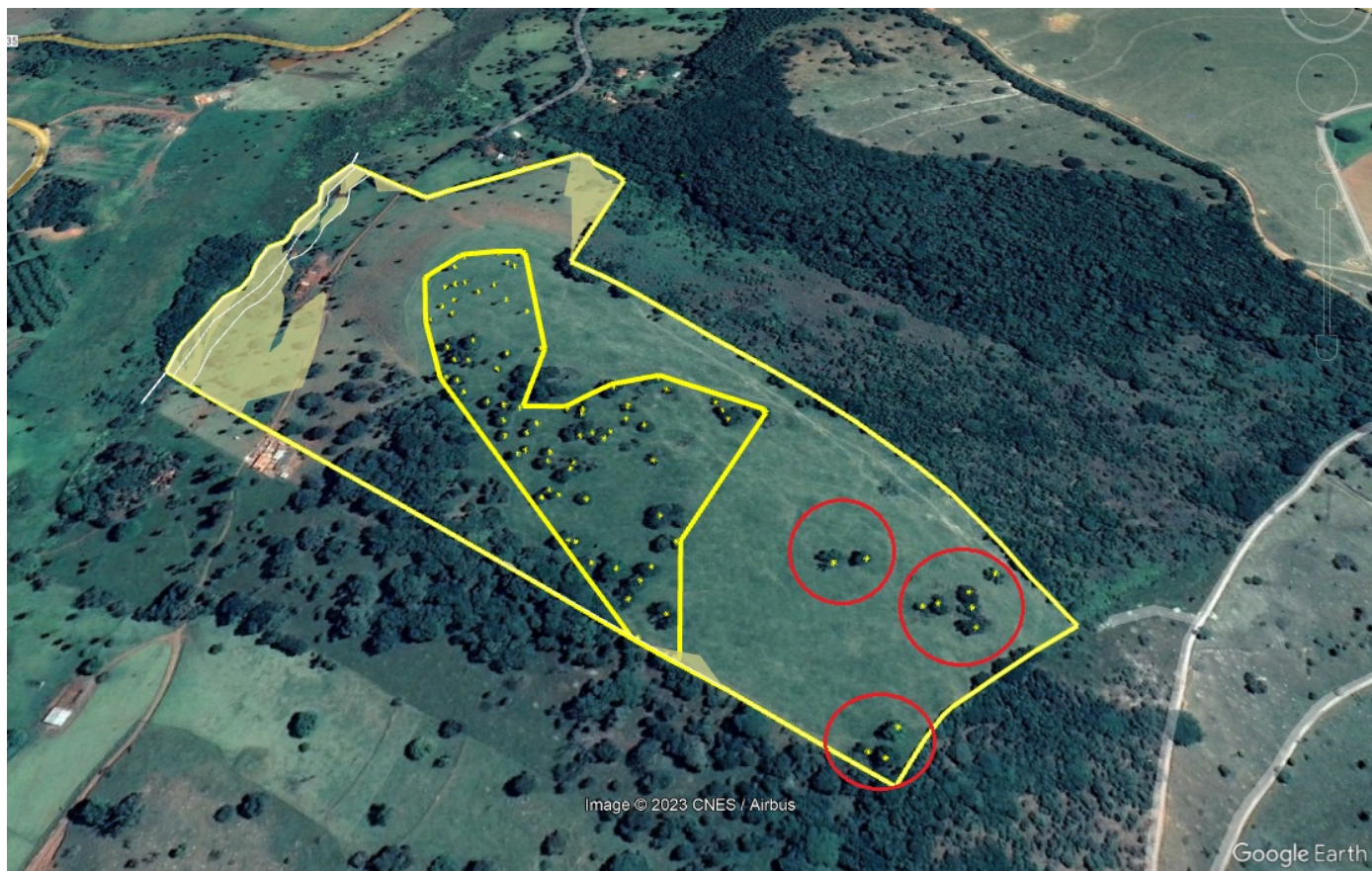

Taxa de Expediente: R\$654,80 (Seiscentos e Cinquenta e Quatro Reais e Oitenta Centavos) - 1401241434336

Taxa Florestal: Lenha de Floresta Nativa R\$167,68 (Cento e Sessenta e Sete Reais e Sessenta e Oito Centavos) - 2901241435012

Madeira de Floresta Nativa R\$373,29 (Trezentos e Setenta e Três Reais e Vinte e Nove Centavos) - 2901241435438

4. Conclusão

“ Após análise técnica das informações apresentadas e considerando a legislação vigente, opinamos pelo **INDEFERIMENTO** do requerimento de corte ou aproveitamento de árvores isoladas nativas vivas localizada na propriedade FAZENDA SÃO BENTO.”

5. Reposição Florestal

*Não se aplica.

INSTÂNCIA DECISÓRIA

() COPAM / URC (x) SUPERVISÃO REGIONAL

RESPONSÁVEL PELO PARECER TÉCNICO

Nome: Paola de Castro e Freitas

MASP: 1501783-3



Documento assinado eletronicamente por **Paola de Castro e Freitas, Gerente**, em 31/03/2023, às 10:13, conforme horário oficial de Brasília, com fundamento no art. 6º, § 1º, do [Decreto nº 47.222, de 26 de julho de 2017](#).



A autenticidade deste documento pode ser conferida no site http://sei.mg.gov.br/sei/controlador_externo.php?acao=documento_conferir&id_orgao_acesso_externo=0, informando o código verificador **63460403** e o código CRC **DCCEA7F4**.

