

Parecer nº 2/IEF/NAR POUSO ALEGRE/2026

PROCESSO Nº 2100.01.0048415/2025-64

PARECER TÉCNICO SIMPLIFICADO				
<b>1. IDENTIFICAÇÃO DO RESPONSÁVEL PELA INTERVENÇÃO AMBIENTAL</b>				
Nome: <b>MIDEA INDUSTRIA E COMERCIO DO BRASIL LTDA</b>			CPF/CNPJ: <b>43.546.362/0001-95</b>	
Endereço: <b>Estrada Benedito Barbosa Pereira, 905</b>			Bairro: <b>Algodão</b>	
Município: Pouso Alegre	UF: MG		CEP: <b>37.561-899</b>	
Telefone: <b>(35) 1002-2525/ (35) 9117-7166</b>			E-mail: <b>thalita.manfredini@midea.com</b>	
O responsável pela intervenção é o proprietário do imóvel? ( X ) Sim, ir para item 3      ( ) Não, ir para item 2				
<b>2. IDENTIFICAÇÃO DO PROPRIETÁRIO DO IMÓVEL</b>				
Nome:			CPF/CNPJ:	
Endereço:			Bairro:	
Município:	UF:		CEP:	
Telefone:			E-mail:	
<b>3. IDENTIFICAÇÃO DO IMÓVEL</b>				
Denominação: <b>Imóvel urbano</b>			Área Total (ha): <b>26,9546</b>	
Registro nº (se houver mais de um, citar todos): <b>119.579, 93.444, 93.443</b>			Município/UF: Pouso Alegre/MG	
Recibo de Inscrição do Imóvel Rural no Cadastro Ambiental Rural (CAR): Não se aplica				
<b>4. INTERVENÇÃO AMBIENTAL REQUERIDA</b>				
Tipo de intervenção		Quantidade	Unidade	
Corte ou aproveitamento de árvores isoladas nativas vivas		09	Un	
<b>5. INTERVENÇÃO AMBIENTAL REQUERIDA E PASSÍVEL DE APROVAÇÃO</b>				
Tipo de Intervenção	Quantidade	Unidade	Coordenadas planas (usar UTM, data WGS84 ou Sirgas 2000)	
			X	Y
Corte ou aproveitamento de árvores isoladas nativas vivas.	09	Un	405.318 m	7.528.358 m
<b>6. PLANO DE UTILIZAÇÃO PRETENDIDA</b>				
Uso a ser dado a área		Especificação	Área (ha)	
Infraestrutura		Ampliação de empreendimento	5,0	
<b>7. COBERTURA VEGETAL NATIVA DA (S) ÁREA (S) AUTORIZADA (S) PARA INTERVENÇÃO AMBIENTAL</b>				
Bioma/Transição entre Biomas	Fisionomia/Transição	Estágio Sucessional (quando couber)	Área (ha)	
Mata Atlântica	Área antropizada	Não se aplica	5,0	
<b>8. PRODUTO/SUBPRODUTO FLORESTAL/VEGETAL AUTORIZADO</b>				
Produto/Subproduto	Especificação	Quantidade	Unidade	



FIGURA 01: Croqui do empreendimento com localização dos espécimes requeridos.



FIGURA 02: Croqui com a disposição dos espécimes requeridos para corte.

Taxa de Expediente: R\$713,50 - Pgto 28/11/2025

Taxa florestal lenhja: R\$104,98 - Pgto 28/11/2025

#### 4. CONCLUSÃO

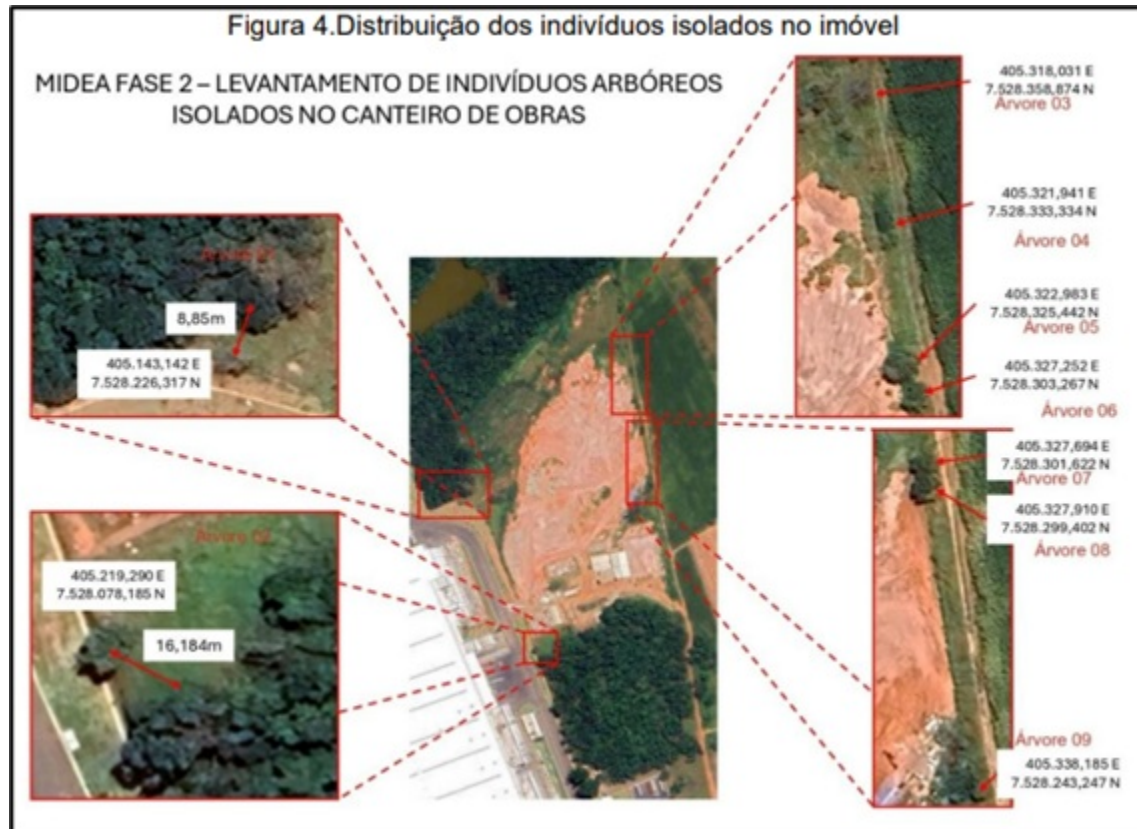
Após análise técnica das informações apresentadas e considerando a legislação vigente, opinamos pelo **DEFERIMENTO** do requerimento de corte ou aproveitamento de 9 (nove) árvores isoladas nativas vivas em uma área de 5,0 ha, no empreendimento **MIDEA INDUSTRIA E COMERCIO DO BRASIL LTDA**, Bairro Algodão, município de Pouso Alegre/MG.

Produto gerado será utilizado internamente na propriedade conforme requerimento.

#### 5. REPOSIÇÃO FLORESTAL

Forma de cumprimento da Reposição Florestal, conforme art. 78, da Lei nº 20.922/2013:

- ☒ Recolhimento a conta de arrecadação de reposição florestal
- ☐ Formação de florestas, próprias ou fomentadas
- ☐ Participação em associações de reflorestadores ou outros sistemas

#### 6. MEDIDAS MITIGADORAS

Antes do corte as árvores devem ser minuciosamente vistoriadas e se apresentarem ninhos devem ser preservadas até o fim do ciclo reprodutivo da ave, quando poderão ser abatidas.

#### INSTÂNCIA DECISÓRIA

☐ COPAM / URC ☒ SUPERVISÃO REGIONAL

## RESPONSÁVEL PELO PARECER TÉCNICO

Nome: Valdene de Alvarenga Sousa  
MASP: 598681-5



Documento assinado eletronicamente por **Valdene Alvarenga de Sousa, Gerente**, em 14/01/2026, às 09:06, conforme horário oficial de Brasília, com fundamento no art. 6º, § 1º, do [Decreto nº 47.222, de 26 de julho de 2017](#).



A autenticidade deste documento pode ser conferida no site [http://sei.mg.gov.br/sei/controlador\\_externo.php?acao=documento\\_conferir&id\\_orgao\\_acesso\\_externo=0](http://sei.mg.gov.br/sei/controlador_externo.php?acao=documento_conferir&id_orgao_acesso_externo=0), informando o código verificador **131097761** e o código CRC **AB492CE7**.

Referência: Processo nº 2100.01.0048415/2025-64

SEI nº 131097761