



GOVERNO DO ESTADO DE MINAS GERAIS

Instituto Estadual de Florestas

URFBio Mata - Núcleo de Apoio Regional de Carangola

Parecer nº 2/IEF/NAR CARANGOLA/2023

PROCESSO Nº 2100.01.0003250/2023-41

PARECER TÉCNICO SIMPLIFICADO				
1. IDENTIFICAÇÃO DO RESPONSÁVEL PELA INTERVENÇÃO AMBIENTAL				
Nome: Maria do Perpetuo Socorro Souza		CPF/CNPJ: 474.986.096-49		
Endereço: Sítio o Córrego da Sapucaia, MG 329		Bairro: Zona Rural		
Município: Rio Casca	UF: MG	CEP: 35.370-000		
Telefone: 31 988118831	E-mail: nati vapca@yahoo.com.br			
O responsável pela intervenção é o proprietário do imóvel? (X) Sim, ir para item 3 () Não, ir para item 2				
2. IDENTIFICAÇÃO DO PROPRIETÁRIO DO IMÓVEL				
Nome:		CPF/CNPJ:		
Endereço:		Bairro:		
Município:	UF:	CEP:		
Telefone:	E-mail:			
3. IDENTIFICAÇÃO DO IMÓVEL				
Denominação: Córrego da Sapucaia		Área Total (ha): 23,74		
Registro nº (se houver mais de um, citar todos): Matrícula 4098 Livro 2-RG		Município/UF: Raul Soares		
Recibo de Inscrição do Imóvel Rural no Cadastro Ambiental Rural (CAR): MG-3154903-6556.F6E6.9508.4EAA.ADFA.24CE.0AA1.A2A1				
4. INTERVENÇÃO AMBIENTAL REQUERIDA				
Tipo de intervenção		Quantidade	Unidade	
Corte ou aproveitamento de árvores isoladas nativas vivas		05	unidades	
5. INTERVENÇÃO AMBIENTAL REQUERIDA E PASSÍVEL DE APROVAÇÃO				
Tipo de Intervenção	Quantidade	Unidade	Coordenadas planas (usar UTM, data WGS84 ou Sirgas 2000)	
			X	Y
Corte de árvores isoladas nativas vivas	05	unidade	751900.00	7763669.00
6. PLANO DE UTILIZAÇÃO PRETENDIDA				
Uso a ser dado a área		Especificação	Área (ha)	
Outros		outros	0,005	
7. COBERTURA VEGETAL NATIVA DA (S) ÁREA (S) AUTORIZADA (S) PARA INTERVENÇÃO AMBIENTAL				
Bioma/Transição entre Biomas	Fisionomia/Transição	Estágio Sucessional (quando couber)	Área (ha)	
Mata Atlântica	Floresta Estacional Semi Decidua	Não se aplica	Não se aplica	
8. PRODUTO/SUBPRODUTO FLORESTAL/VEGETAL AUTORIZADO				
Produto/Subproduto	Especificação	Quantidade	Unidade	
lenha nativa	lenha	3,196	m³	

1. HISTÓRICO

Data de formalização/aceite do processo: 07/01/2023

Data da vistoria remota: 14/01/2023

Data de emissão do parecer técnico: 17/02/2023

2. OBJETIVO

É objeto desse parecer é analisar a solicitação para INTERVENÇÃO com corte de 05 indivíduos arbóreos em 0,005 há em área comum.

"Trata-se de procedimento simplificado, conforme Decreto 47.749 de 2019, art. 3º, §3º, dispensada a realização de vistoria técnica, sendo de responsabilidade requerimento e Termo de Responsabilidade assinados e anexos ao processo."].

3. ANÁLISE TÉCNICA

Intervenção será por autorização intervenção simplificada por ser 05 árvores numa área delimitada de 0,0,05 há conforme requerimento, não existem espécies ameaça permanente e nem de reserva legal. Área antropizada.

São as seguintes espécies:

Nº indivíduo	Espécie		Coordenada Plana (UTM) - Sirgas 2000		Fuso	Altura (m)	DAP (cm)	Volume de madeira (m³)
	Nome comum	Nome científico		Y				
1	AROEIRA	Myracrodruon urundeuva	751900.00 m E	7763669.00 m S	23 K	12,00	8,28	0,049879638
2	AROEIRA	Myracrodruon urundeuva	751899.08 m E	7763667.92 m S	23 K	12,00	7,96	0,046648905
3	AROEIRA	Myracrodruon urundeuva	751891.49 m E	7763665.64 m S	23 K	12,00	47,77	0,994068783
4	PAINEIRA	Ceiba speciosa	751904.41 m E	7763678.57 m S	23 K	12,00	35,66	0,603670105
5	PAINEIRA	Ceiba speciosa	751902.34 m E	7763672.55 m S	23 K	12,00	60,82	1,501720585
6								3,195988016

[Neste tópico, cabe ao gestor do processo atestar que, de posse dos meios e materiais disponíveis, a requisição se enquadra ou não no critério de autorização para i
. Comparar a lista de espécies solicitadas para corte com a lista de espécies ameaçadas de extinção. Atestar que nenhuma das espécies solicitadas consta como ame

A) Na área de intervenção existem espécies ameaçadas de extinção constantes da Lista Oficial de Espécies da Flora Brasileira Ameaçadas de Extinção ou constai
objeto de proteção especial, estabelecida por legislação específica:

() Sim (X) Não

Se sim, qual(is): _____

. Esclarecer, após comparação com o CAR do imóvel, que as árvores solicitadas para corte não estão localizadas dentro de área de reserva legal nem dentro de área

B) A área de intervenção está localizada em APP ou Reserva Legal:

() Sim (X) Não

Se sim, especificar: _____

. Checar a quantidade de árvores requeridas com o tamanho da área, e mostrar a relação entre eles – critério: 15 indivíduos/ha. Verificar se não foi realizado nen
últimos três anos. Caso tenha sido realizado, somar o número de indivíduos solicitados nos requerimentos.

C) A intervenção requerida ultrapassa o limite máximo de quinze indivíduos por hectare*, considerando, cumulativamente, todas as autorizações emitidas para
realizadas pelo solicitante no período de três anos anteriores no mesmo imóvel rural.

() Sim (X) Não

Se sim, qual o valor: _____

* Para atendimento do critério de 15 árvores/ha, deverá ser considerada a média de indivíduos na área total de intervenção.

Para todas as análises acima e outras que se fizerem necessárias, o técnico poderá utilizar ferramentas de geotecnologia disponíveis.]

Taxa de Expediente: R\$ 629,61 em 10/01/2023

Taxa florestal: R\$ 22,54 em 10/01/2023

Taxa de reposição : R\$ 96,59 em 15/02/2023

[Para ambas as taxas, informar o valor recolhido e a data do pagamento. Para a Taxa Florestal informar se houve adequação em relação ao rendimento lenhoso infi

RESERVA LEGAL

Verificou-se que as informações prestadas no CAR apresentado correspondem com as constatações feitas durante a vistoria técnica remota realizada no
matrícula 4098 Livro 2-RG desde 14/11/2002 e demonstrada no CAR nº MG-3154903-6556.F6E6.9508.4EAA.ADFA.24CE.0AA1.A2A1 em uma área de **4,8056 h**;
acordo com a legislação vigente para fins de deferimento da intervenção requerida. Ela se encontra preservada em estágio avançado de regeneração.

4.CONCLUSÃO

SUGESTÃO DE TEXTO PARA ESSE CAMPO:

“Após análise técnica das informações apresentadas e considerando a legislação vigente, opinamos pelo **DEFERIMENTO** do requerimento de corte de 05 árvores iso
propriedade Córrego da Sapucaia em Rio Caca, zona rural, sendo o material lenhoso proveniente desta intervenção destinado será usado na propriedade.”

Maria do P. S. Souza

Escreva uma descrição para seu mapa.

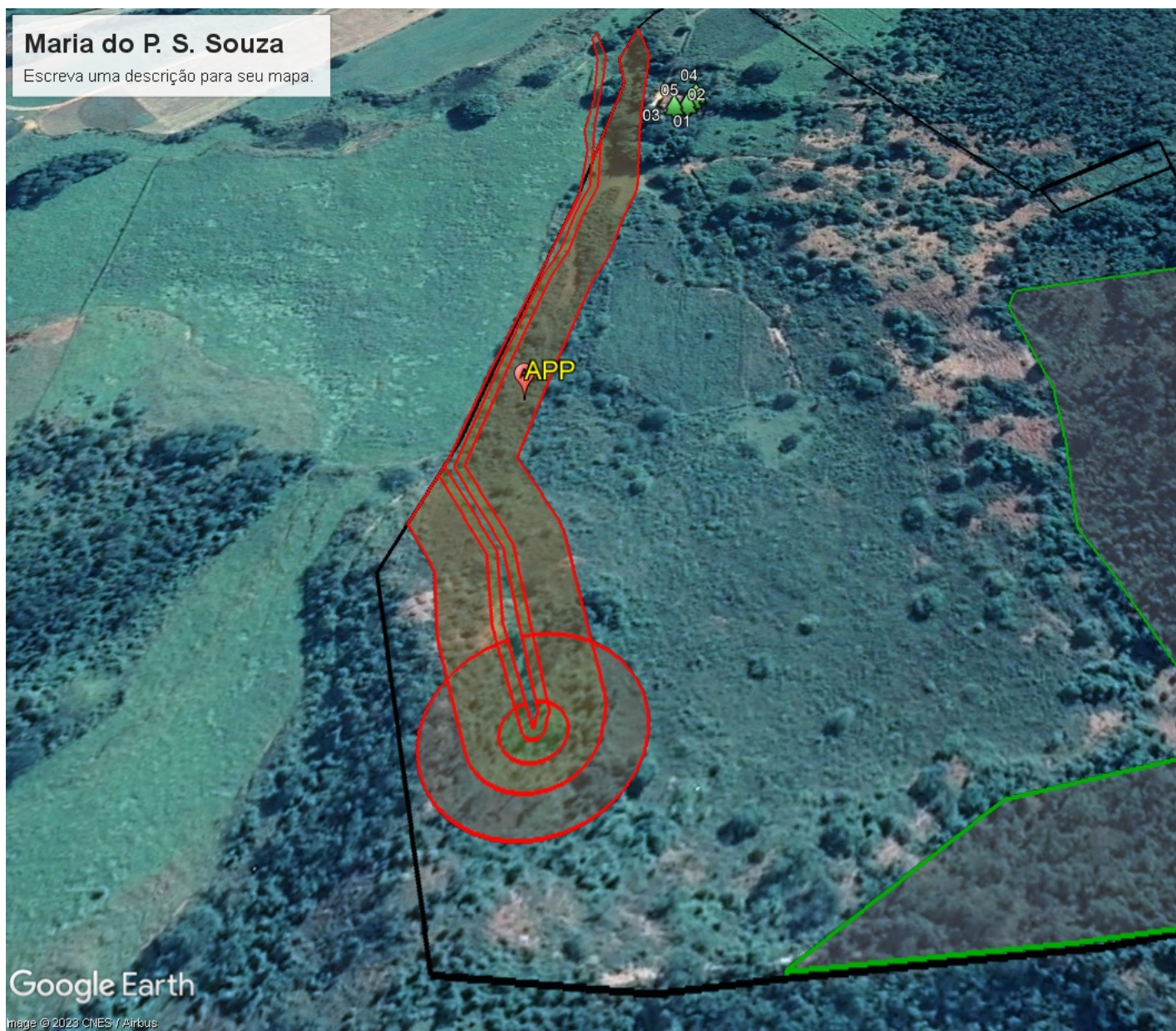

Google Earth

image © 2023 CNES / Airbus

Maria do P. S. Souza

Escreva uma descrição para seu mapa.



Google Earth

image © 2023 CNES / Airbus

Maria do P. S. Souza

Escreva uma descrição para seu mapa.

04



01

05

02



03



Google Earth

image © 2023 Maxar Technologies

Maria do Perpetuo Socorro Souza

Polígono 0,01 ha

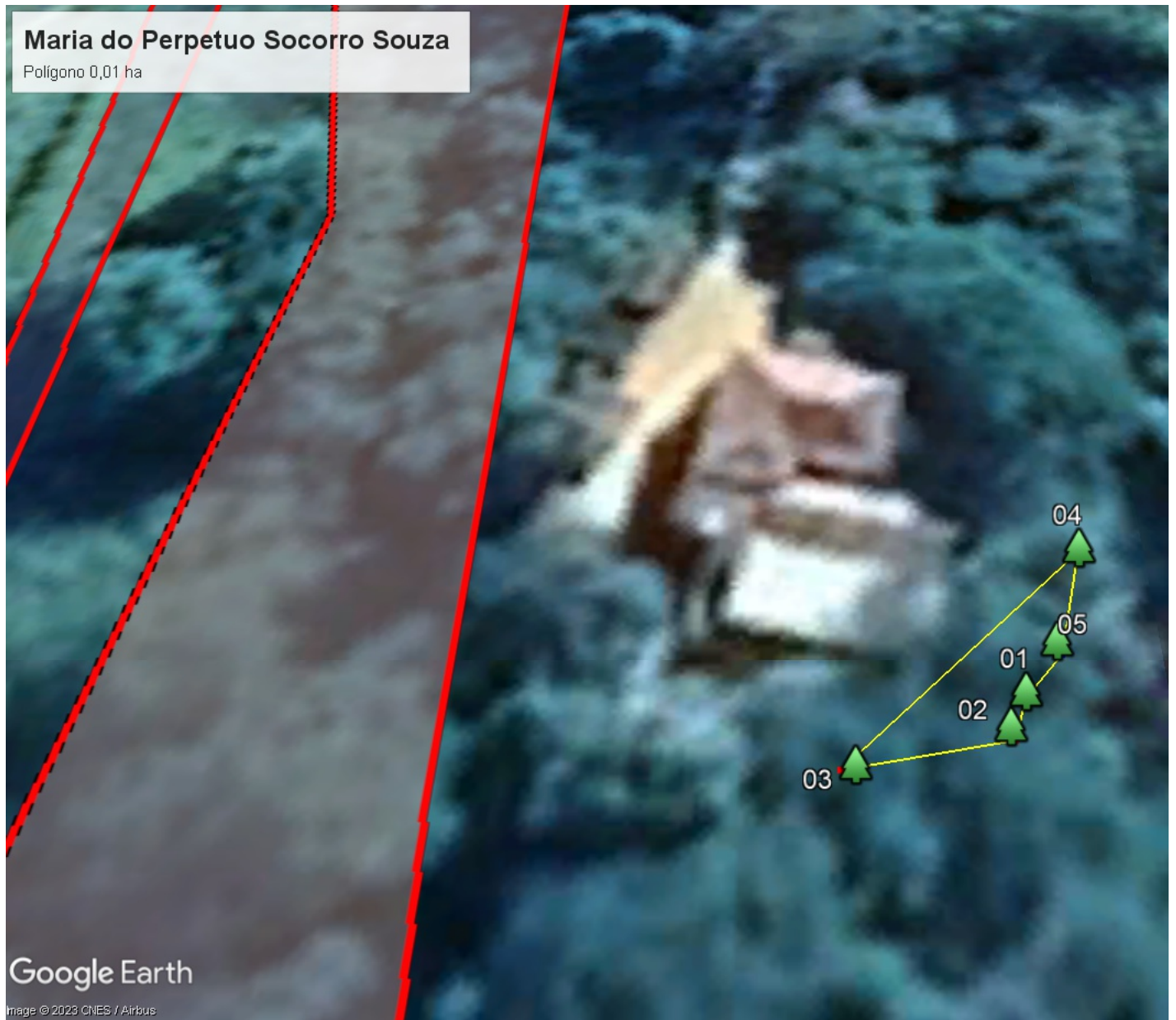

Google Earth

image © 2023 CNES / Airbus

5. REPOSIÇÃO FLORESTAL

[Em caso de deferimento, informar o valor de recolhimento ou outra opção de cumprimento da Reposição Florestal quando aplicável.]

Forma de cumprimento da Reposição Florestal, conforme art. 78, da Lei nº 20.922/2013:

(X) Recolhimento a conta de arrecadação de reposição florestal R\$ 96,59 em 15/02/2023

(.) Formação de florestas, próprias ou fomentadas

(.) Participação em associações de reflorestadores ou outros sistemas

INSTÂNCIA DECISÓRIA

() COPAM / URC (X) SUPERVISÃO REGIONAL

RESPONSÁVEL PELO PARECER TÉCNICO

Nome: Alaôr Magalhães Júnior

MA SP: 1186494-9



Documento assinado eletronicamente por **Alaôr Magalhães Júnior**, Coordenador, em 23/02/2023, às 07:56, conforme horário oficial de Brasília, com fundamento no art. 6º, § 1º, do [Decreto nº 47.222, de 26 de julho de 2017](#).



A autenticidade deste documento pode ser conferida no site http://sei.mg.gov.br/sei/controlador_externo.php?acao=documento_conferir&id_orgao_acesso_externo=0, informando o código verificador **60742793** e o código CRC **F7DDC8C1**.