



GOVERNO DO ESTADO DE MINAS GERAIS

Instituto Estadual de Florestas

URFBio Sul - Núcleo de Apoio Regional Pouso Alegre

Parecer nº 5/IEF/NAR POUSO ALEGRE/2026

PROCESSO Nº 2100.01.0001616/2026-15

PARECER TÉCNICO SIMPLIFICADO

1. IDENTIFICAÇÃO DO RESPONSÁVEL PELA INTERVENÇÃO AMBIENTAL

Nome: PRATICA PRODUTOS S.A.	CPF/CNPJ: 08.574.411/0001-00
Endereço: ROD JK - BR 459	Bairro: IPIRANGA
Município: Pouso Alegre	UF: MG
Telefone: (35) 3449-1200	CEP: 37.556-140
E-mail: thiago@garciamonaco.com.br	

O responsável pela intervenção é o proprietário do imóvel?

(X) Sim, ir para item 3 () Não, ir para item 2

2. IDENTIFICAÇÃO DO PROPRIETÁRIO DO IMÓVEL

Nome:	CPF/CNPJ:
Endereço:	Bairro:
Município:	UF:
Telefone:	CEP:
E-mail:	

3. IDENTIFICAÇÃO DO IMÓVEL

Denominação: PRATICA PRODUTOS S.A	Área Total (ha): 1,678
Registro nº (se houver mais de um, citar todos): 127.210, 127.211	Município/UF: Pouso Alegre/MG
Recibo de Inscrição do Imóvel Rural no Cadastro Ambiental Rural (CAR): Não se aplica	

4. INTERVENÇÃO AMBIENTAL REQUERIDA

Tipo de intervenção	Quantidade	Unidade
Corte ou aproveitamento de árvores isoladas nativas vivas	06	Un

5. INTERVENÇÃO AMBIENTAL REQUERIDA E PASSÍVEL DE APROVAÇÃO

Tipo de Intervenção	Quantidade	Unidade	Coordenadas planas (usar UTM, data WGS84 ou Sirgas 2000)	
			X	Y
Corte ou aproveitamento de árvores isoladas nativas vivas.	06	Un	404.777 m	7.543.389 m

6. PLANO DE UTILIZAÇÃO PRETENDIDA

Uso a ser dado a área	Especificação	Área (ha)
Infraestrutura		0,063

7. COBERTURA VEGETAL NATIVA DA (S) ÁREA (S) AUTORIZADA (S) PARA INTERVENÇÃO AMBIENTAL

Bioma/Transição entre Biomas	Fisionomia/Transição	Estágio Sucessional (quando couber)	Área (ha)
Mata Atlântica	Área antropizada	Não se aplica	0,063

8. PRODUTO/SUBPRODUTO FLORESTAL/VEGETAL AUTORIZADO

Produto/Subproduto	Especificação	Quantidade	Unidade
Madeira de floresta nativa	Espécies diversas	1,0614	m³

1. HISTÓRICO

Data de formalização/aceite do processo: 16/01/2026

Data da vistoria: conforme Decreto 47.749 de 2019, art. 3º, §3º, dispensada a realização de vistoria técnica presencial.

Data de emissão do parecer técnico: 20/01/2026

2. OBJETIVO

Trata-se de procedimento simplificado, conforme Decreto 47.749 de 2019, art. 3º, §3º, dispensada a realização de vistoria técnica presencial, sendo de responsabilidade do requerente as informações aqui prestadas, conforme requerimento e Termo de Responsabilidade assinados e anexos ao processo.

Requerimento de corte de 06 (seis) árvores isoladas no empreendimento PRATICA PRODUTOS S.A., Bairro Ipiranga, município de Pouso Alegre/MG.

3. ANÁLISE TÉCNICA

A) Na área de intervenção existem espécies ameaçadas de extinção constantes da Lista Oficial de Espécies da Flora Brasileira Ameaçadas de Extinção ou constantes da lista oficial do Estado de Minas Gerais ou espécies objeto de proteção especial, estabelecida por legislação específica:

() Sim (X) Não

B) A área de intervenção está localizada em APP ou Reserva Legal:

() Sim (X) Não

C) A intervenção requerida ultrapassa o limite máximo de quinze indivíduos por hectare, considerando, cumulativamente, todas as autorizações emitidas para corte ou aproveitamento de árvores isoladas nativas vivas realizadas pelo solicitante no período de três anos anteriores no mesmo imóvel rural.

() Sim (X) Não



FIGURA 01: Croqui do empreendimento com localização dos espécimes requeridos.

Espécie	Coordenada Plana (UTM) - Sirgas 2000		Fuso	Altura (m)	DAP (cm)	Volume de madeira (m³)
	X	Y				
Cassia grandis	404777	7543389	23 K	7,00	40,74	0,4048
Ceiba speciosa	404772	7543364	23 K	6,50	34,06	0,2733
Bauhinia forficata	404775	7543361	23 K	6,50	31,83	0,2435
Bauhinia forficata	404780	7543370	23 K	2,00	1,27	0,0003
Bauhinia forficata	404763	7543380	23 K	5,50	24,12	0,1247
Tabebuia roseo-alba	404769	7543386	23 K	4,00	8,59	0,0148
Total						1,0614

FIGURA 02: Planilha de espécimes requeridos para corte.

Taxa de Expediente: R\$691,38- Pgto 27/10/2025

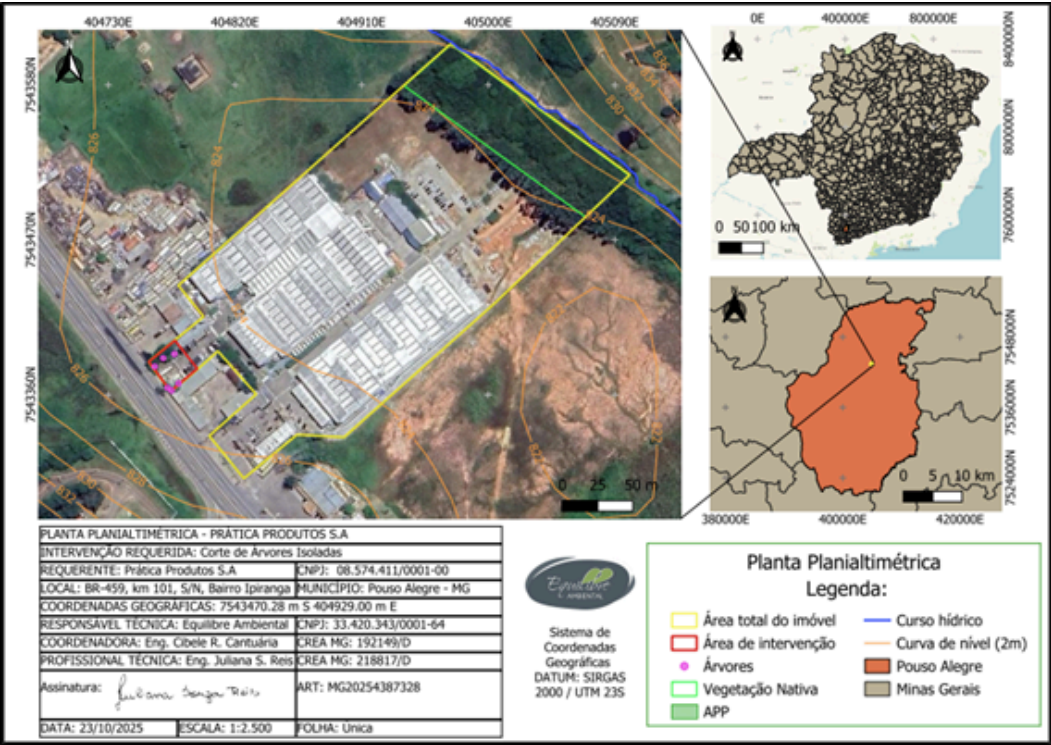
Taxa Complementar de Expediente: R\$32,36- Pgto 13/01/2026

Taxa florestal madeira: R\$54,89 - Pgto 27/10/2025

Taxa florestal complementar madeira: R\$2,57 - Pgto 13/01/2026

4. CONCLUSÃO

Após análise técnica das informações apresentadas e considerando a legislação vigente, opinamos pelo **DEFERIMENTO** do requerimento de corte ou aproveitamento de 06 (seis) árvores isoladas nativas vivas em uma área de 0,063 ha, no empreendimento PRATICA PRODUTOS S.A, Bairro Ipiranga, município de Pouso Alegre/MG.

O Produto gerado será utilizado internamente na propriedade conforme requerimento.

5. REPOSIÇÃO FLORESTAL

Forma de cumprimento da Reposição Florestal, conforme art. 78, da Lei nº 20.922/2013:

☒ Recolhimento a conta de arrecadação de reposição florestal

☐ Formação de florestas, próprias ou fomentadas

☐ Participação em associações de reflorestadores ou outros sistemas

6. MEDIDAS MITIGADORAS

Antes do corte as árvores devem ser minuciosamente vistoriadas e se apresentarem ninhos devem ser preservadas até o fim do ciclo reprodutivo da ave, quando poderão ser abatidas.

INSTÂNCIA DECISÓRIA

☐ COPAM / URC ☒ SUPERVISÃO REGIONAL

RESPONSÁVEL PELO PARECER TÉCNICO

Nome: **Valdene de Alvarenga Sousa**

MASP: 598681-5



Documento assinado eletronicamente por **Valdene Alvarenga de Sousa, Gerente**, em 23/01/2026, às 14:52, conforme horário oficial de Brasília, com fundamento no art. 6º, § 1º, do [Decreto nº 47.222, de 26 de julho de 2017](#).



A autenticidade deste documento pode ser conferida no site http://sei.mg.gov.br/sei/controlador_externo.php?acao=documento_conferir&id_orgao_acesso_externo=0, informando o código verificador **131484042** e o código CRC **B83DEA47**.