

PREFEITURA MUNICIPAL DE NOVA LIMA  
SECRETARIA DE MEIO AMBIENTE  
DIVISÃO DE RECURSOS VEGETAIS

NÚMERO PROCESSO DE INTERVENÇÃO AMBIENTAL: 17886/2023 – Lote Urbano			
<b>1. IDENTIFICAÇÃO DO EMPREENDEDOR/ RESPONSÁVEL PELA INTERVENÇÃO AMBIENTAL</b>			
1.1 Nome: Álvaro José Santana Ameno		1.5 CPF/CNPJ: 311334016-00	
1.2 Endereço: Rua Santa Maria de Itabira, 300 apto 301		1.6 Bairro: Sion	
1.3 Município: Belo Horizonte		1.7 UF: MG	1.8 CEP: 30310-600
1.4 Telefone: (31) 99559-0293		1.9 e-mail: alvaroameno@hotmail.com	
1.10 O responsável pela intervenção ambiental é o proprietário/possuidor do Imóvel? ( x ) Sim, passar para o item 3 ( ) Não, seguir preenchimento no item 2			
<b>2. IDENTIFICAÇÃO DO PROPRIETÁRIO/ POSSUIDOR DO IMÓVEL</b>			
2.1 Nome:		2.2 CPF/CNPJ:	
2.3 Endereço:		2.4 Bairro:	
2.5 Município:		2.6 UF:	2.7: CEP:
2.8 Telefone:		2.9: e-mail:	
<b>3. IDENTIFICAÇÃO DO IMÓVEL</b>			
3.1 Denominação: Rua Vereda das Brumas, lote 03, quadra 20 – Veredas das Gerais		3.2 Área Total (m²): 810,00	
3.3 Município/Distrito: Nova Lima		3.4 INCRA (CCIR):	
3.5 Matrícula: 39475	Livro: 2	Folha: n.a	Comarca: Nova Lima/MG
3.6 Documento de posse (descrição do tipo): matrícula			
<b>4. INTERVENÇÃO AMBIENTAL REQUERIDA</b>			
<b>4.1. Supressão de cobertura vegetal nativa, para uso alternativo do solo</b>			
	Quantidade	Un.	
Floresta Estacional Semidecidual ( ) inicial (x) médio ( ) avançado	529,65	m²	
Intervenção em área de preservação permanente – APP – COM supressão de cobertura vegetal nativa.			
Intervenção em área de preservação permanente – APP – SEM supressão de cobertura vegetal nativa.			
<b>4.2 Corte ou aproveitamento de árvores isoladas nativas vivas</b>			
<b>4.3 Vegetação de Campo de Altitude e Campos Rupestres estágio médio</b>		m²	
<b>4.4 Espécies Flora Ameaçada/Imune</b>			
Espécie	Nome comum	Grau *	Quant.
<i>Handroanthus serratifolius</i>	Ipê-amarelo-da-mata	Imune	01
<i>Handroanthus ochraceus</i>	Ipê-amarelo-do-cerrado	Imune	01
<i>Dalbergia nigra</i>	Jacarandá-da-bahia	VU	01
* Imune, VU (vulnerável), EN (em perigo); CR (criticamente ameaçada).			
<b>5. PRODUTO OU SUBPRODUTO FLORESTAL A SER APURADO NA INTERVENÇÃO AMBIENTAL REQUERIDA, PARA RECOLHIMENTO DA TAXA FLORESTAL CONFORME LEI 4.747/75 (QUANDO FOR O CASO)</b>			
<b>5.1 ESPECIFICAÇÃO</b>	<b>QUANTIDADE</b>	<b>Un</b>	
5.1.1 Madeira de espécimes nativas	1,64	m³	
5.1.2 Lenha de espécimes nativa	7,99	m³	
5.1.3 Madeira de espécimes exótica		m³	
5.1.4 Lenha de espécimes exótica		m³	
<b>6. APROVEITAMENTO SOCIOECONÔMICO DO PRODUTO OU SUBPRODUTO FLORESTAL/VEGETAL</b>			
O produto e/ou subproduto vegetal oriundo da intervenção, será utilizado para:			
( ) Produção de carvão vegetal.			
( ) Comercialização “in natura”.			

PREFEITURA MUNICIPAL DE NOVA LIMA  
SECRETARIA DE MEIO AMBIENTE  
DIVISÃO DE RECURSOS VEGETAIS

- (x ) Uso interno no imóvel ou empreendimento.  
( ) Incorporação ao solo dos produtos florestais *in natura*.  
( ) Doação.

**7. NÚMERO DO RECIBO DO PROJETO CADASTRADO NO SINAFLO**

**8. REPOSIÇÃO FLORESTAL**

Indicação da forma de cumprimento da Reposição Florestal, conforme art. 78, da Lei nº 20.922/2013:

- (x ) Recolhimento a conta de arrecadação de reposição florestal  
( ) Formação de florestas, próprias ou fomentadas.  
( ) Participação em associações de reflorestadores ou outros sistemas.

Taxa de expediente: R\$ 631,50

Data da Vistoria: 17/09/2023

**CONTROLE PROCESSUAL**

Considerando o disposto no Decreto Estadual no. 47.892/2020 e diante das informações apresentadas pelo requerente, bem como, a confirmação de tais informações pelos técnicos da SEMAM, NÃO VISLUMBRAMOS ÓBICE JURÍDICO na concessão da autorização para intervenção ambiental.

Conclui-se pela possibilidade de regularização da intervenção ambiental, devendo ser observadas, para tanto, o atendimento das medidas mitigadoras e compensatórias apresentadas neste Parecer.

**9. CONDICIONANTES**

Item	Descrição da Condicionante	Prazo
1	Manter conservada e preservada as áreas de vegetação nativa remanescente correspondentes à preservação obrigatória e compensação, não intervir em nenhum tipo de espécie, não gramar.	Permanentemente
2	Decreto 47.749/2019 - Art. 22 – A madeira das árvores de espécies florestais nativas de uso nobre, não poderá ser convertida em lenha ou carvão, sendo vedada ainda a sua incorporação ao solo.	Durante a intervenção
3	Contratar profissional competente e habilitado para execução dos serviços a fim de evitar e coibir intervenções em áreas além das autorizadas.	Durante a intervenção
4	Conciliar a execução da supressão da vegetação com a efetiva implantação do empreendimento, diminuindo o tempo de exposição do solo.	Durante a vigência da Autorização
5	Implantação de um sistema de drenagem na área do empreendimento	Durante a intervenção
6	Adotar técnicas e procedimentos necessários à destinação adequada dos resíduos gerados durante a atividade.	Durante a intervenção
7	Plantio e manutenção das espécies de compensação com adubação e coroamento e replantio se necessário.	Durante o desenvolvimento das mudas

**Medidas Mitigadoras**

Realizar a supressão fora do período chuvoso e não fazer uso de fogo. Utilizar técnicas e metodologias de afugentamento e proteção da fauna silvestres. Replante ou tranplante de espécies locais em áreas menos adensadas ou degradadas; uso de cercas vivas ou ecológicas, evitando-se as telas; Evitar o plantio de árvores exótica.

Compensação por espécie ameaçada e protegida:

- 1 - *Handroanthus serratifolius* (Ipê-amarelo-da-mata) – Imune de corte – 1 indivíduo - compensação: plantio de 5 indivíduos em área a ser definida.
- 2 - *Handroanthus ochraceus* (Ipê-amarelo-do-Cerrado) – Imune de corte – 1 indivíduo - compensação: plantio de 5 indivíduos em área a ser definida.
- 3 - *Dalbergia nigra* (Jacarandá-da-Bahia) – Imune de corte – 1 indivíduo - compensação: plantio de 10 indivíduos em área a ser definida.

Planta de Situação

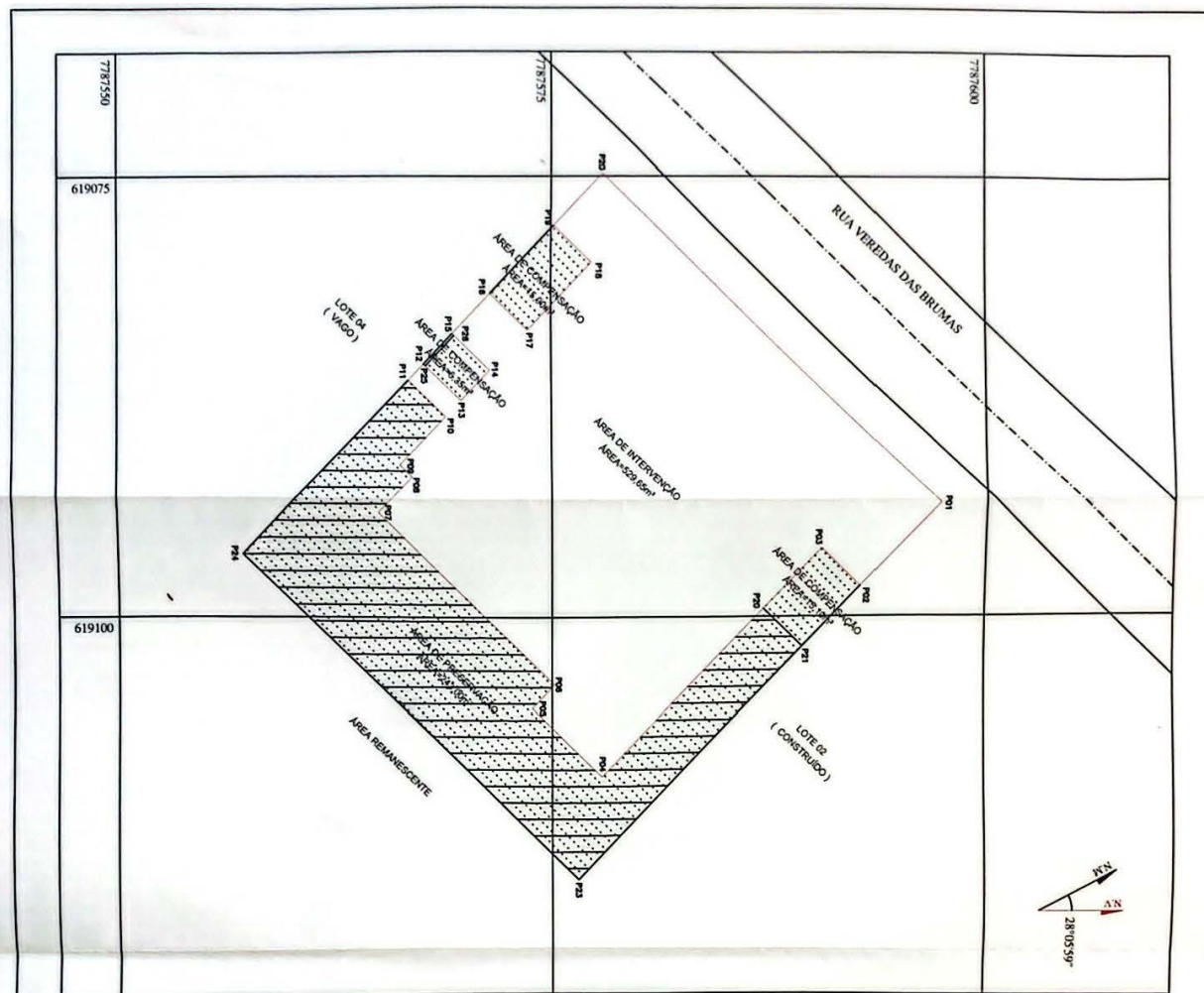

<b>TÍTULO:</b> COMPENSAÇÃO AMBIENTAL – PLANTA DE SITUAÇÃO	
<b>LOCAL:</b> RUA VEREDA DAS BRUMAS – VEREDAS DAS GERÊS – NOVA LIMA – MG	
<b>PROPRIETÁRIO:</b> ALVARO JOSE SANTANA AMENO	<b>LOTE:</b> 03
<b>RESPONSÁVEL TÉCNICO:</b> ANTONIO VIEIRA BIRCHAL	<b>QUADRA:</b> 20
<b>SISTEMA DE COORDENADAS:</b> UTM – FUSO 23	<b>ESCALA:</b> 1/250
<b>SISTEMA GEOGRÁFICO:</b> SIRGAS 2000	<b>DATA:</b> 23/08/2023

**CONVENÇÕES**

ÁREA DE INTERVENÇÃO = 529,65m²

ÁREA DE PRESERVAÇÃO = 243,00m²

ÁREA DE COMPENSAÇÃO INTERNA = 280,35m²

SOBREPONÇÃO DA COMPENSAÇÃO NA PRESERVAÇÃO = 243,00m²

ÁREA DE COMPENSAÇÃO EXTERNA = 776,80m²

ÁREA DE COMPENSAÇÃO TOTAL = 1.059,30m²

ÁREA TOTAL DO LOTE = 810,00m²

10º TABELIONATO DE NOTAS DE BELO HORIZONTE  
 Reconheço, por semelhança, a(s) assinatura(s) de  
 ANTONIO VIEIRA BIRCHAL  
 ALVARO JOSE SANTANA AMENO  
 em testemunho da verdade.  
 Belo Horizonte, 24/08/2023 16:57:52 18850  
 SELO DE CONSULTA: GZK36834  
 CODIGO DE SEGURANÇA: 7652.8103.0289.6947  
 Quantidade de atos praticados: 02  
 At(s) praticado(s) por:  
 Lucas Nunes Ferreira - Escrevente Autorizado  
 Emel R\$14,58 T\$ R\$4,62 Total: R\$19,50 ISS R\$0,70  
 Consulte a validade desta selo no site: <https://selos.jus.br>

