

PREFEITURA MUNICIPAL DE NOVA LIMA  
SECRETARIA DE MEIO AMBIENTE  
DIVISÃO DE RECURSOS VEGETAIS

**DAIA – DOCUMENTO DE AUTORIZAÇÃO PARA INTERVENÇÃO AMBIENTAL - LOTE URBANO**

A Secretaria Municipal de Meio Ambiente, no uso de suas atribuições, com base no Convênio Nº 11 Processo nº 1370.01.0022349/2021-90, celebrado entre o governo do Estado e Prefeitura de Nova Lima, concede ao requerente abaixo relacionado o DOCUMENTO DE AUTORIZAÇÃO PARA INTERVENÇÃO AMBIENTAL – DAIA, em conformidade com normas ambientais vigentes.

**Processo de Intervenção Ambiental: 26940/2023**

**Processo de Informações Básicas: 25675/2023**

**1. IDENTIFICAÇÃO DO RESPONSÁVEL PELA INTERVENÇÃO AMBIENTAL E PROPRIETÁRIO DO IMÓVEL**

Nome: Pedro Henrique Carvalho Nicolau	CPF/CNPJ: 072.820.566-17
Endereço: R Califórnia, 855 – apto 1.201	Bairro: Sion
Município: Belo Horizonte	UF: MG
	CEP: 30315-500

**2. IDENTIFICAÇÃO DO IMÓVEL**

Endereço: Alm. dos Pinheiros, Lote 06, Quadra 01 – Bairro Bosque da Ribeira	Área Total (m²): 1.289,00
Registro nº: 3.357 / Livro 2	Área Total RL (ha): Não se aplica

Recibo de Inscrição do Imóvel Rural no Cadastro Ambiental Rural (CAR): Não se aplica

**3. INTERVENÇÃO AMBIENTAL AUTORIZADA**

Tipo de Intervenção	Quantidade	Un
Supressão de cobertura vegetal nativa	896,36	m²

**4. PROJETO DE INTERVENÇÃO AMBIENTAL**

Uso a ser dado à área	Especificação	Área (m²)
Outro	Construção Residencial unifamiliar	896,36

**5. COBERTURA VEGETAL NATIVA DA ÁREA AUTORIZADA PARA INTERVENÇÃO AMBIENTAL**

Fisionomia/Transição	Estágio Sucessional, quando couber	Área (m²)
Floresta Estacional Semidecidual	médio	896,36

**6. COMPENSAÇÃO AMBIENTAL (LEI 11.428/2006)**

Área de compensação (m²)	Local da compensação	Município
1.792,72	Externa - Fazenda Matão, Sítio 32	Esmeraldas - MG

**7. COMPENSAÇÃO POR ESPÉCIES DA FLORA AMEAÇADA DE EXTINÇÃO E/OU IMUNE DE CORTE**

Espécie	Nome comum	Grau*	Quantidade
Não há	-	-	-
Não há	-	-	-

\*Imune, VU (vulnerável), EN (em perigo); CR (criticamente ameaçada)

**8. PRODUTO/SUBPRODUTO FLORESTAL/VEGETAL AUTORIZADO**

Produto/Subproduto	Especificação	Quantidade	Unidade
Lenha de floresta nativa	-	5,18	m³
Madeira de floresta nativa	-	16,70	m³
Lenha de floresta exótica	-	1,30	m³

PREFEITURA MUNICIPAL DE NOVA LIMA  
SECRETARIA DE MEIO AMBIENTE  
DIVISÃO DE RECURSOS VEGETAIS

9. RESPONSÁVEL PELO PARECER TÉCNICO

**Nome:** Márcia Oliveira de Araújo Mabub – Bióloga – CRBIO: 128330/04-D

**Data da Vistoria:** 01/07/2024

**Aprovação no CODEMA:** 29/08/2024

10. VALIDADE

**Data de Emissão:** 01/11/2024

Validade: 3 (três) anos OU vinculado ao Licenciamento Ambiental

Salvo especificações, os prazos são contados a partir da data de concessão da Autorização para Intervenção Ambiental.

11. MEDIDAS MITIGADORAS E COMPENSATÓRIAS FLORESTAIS

**Documento Autorizativo para Intervenção Ambiental é válido mediante cumprimento integral das seguintes condicionantes:**

Item	Descrição da Condicionante	Prazo
1	Manter conservada e preservada as áreas de vegetação nativa remanescente correspondentes à preservação obrigatória e compensação, não intervir em nenhum tipo de espécie, não gramar.	Permanentemente
2	Decreto 47.749/2019 - Art. 22 – A madeira das árvores de espécies florestais nativas de uso nobre, não poderá ser convertida em lenha ou carvão, sendo vedada ainda a sua incorporação ao solo.	Durante a intervenção
3	Contratar profissional competente e habilitado para execução dos serviços a fim de evitar e coibir intervenções em áreas além das autorizadas	Durante a intervenção
4	Conciliar a execução da supressão da vegetação com a efetiva implantação do empreendimento, diminuindo o tempo de exposição do solo	Durante a vigência da Autorização
5	Implantação de um sistema de drenagem na área do empreendimento	Durante a intervenção
6	Adotar técnicas e procedimentos necessários à destinação adequada dos resíduos gerados durante a atividade	Durante a intervenção
7	Dar destinação correta ao material lenhoso proveniente da supressão considerando o disposto no Decreto 47.749/19	Durante a vigência da Autorização

**Medidas Mitigadoras**

Realizar a supressão fora do período chuvoso e não fazer uso de fogo. Utilizar técnicas e metodologias de afugentamento e proteção da fauna silvestres. Replanteio ou tranplante de espécies locais em áreas menos adensadas ou degradadas; uso de cercas vivas ou ecológicas, evitando-se as telas; Evitar o plantio de árvores exóticas.

**Outras condicionantes:** Não há.

12. OBSERVAÇÕES

"ESTE DOCUMENTO SÓ TEM VALIDADE QUANDO ACOMPANHADO DA PLANTA TOPOGRÁFICA OU CROQUI DA PROPRIEDADE CONTENDO A LOCALIZAÇÃO DA ÁREA DE INTERVENÇÃO E DAS ÁREAS ESPECIALMENTE PROTEGIDAS (RL, APP, ÁREAS AVERBADAS EM REGIME DE SERVIDÃO – PRESERVAÇÃO E COMPENSAÇÃO)"

*Esta autorização não dispensa nem substitui a obtenção, pelo requerente, de certidões, alvarás, licenças ou autorizações, de qualquer natureza, exigidos pela legislação Federal, Estadual ou Municipal.*

*Declaro estar ciente das obrigações assumidas através deste documento e declaro ainda ter conhecimento de que a não comprovação do uso alternativo do solo no curso do ano agrícola acarretará no pagamento de multa e implementação de medidas mitigadoras ou compensatórias de reparação ambiental, sem prejuízo de outras cominações cabíveis*

Nova Lima, 01 de novembro de 2024

\_\_\_\_\_  
Gabriel Oliveira Coutinho Santos Soares  
Secretário Municipal de Meio Ambiente e presidente do CODEMA

Planta de Situação

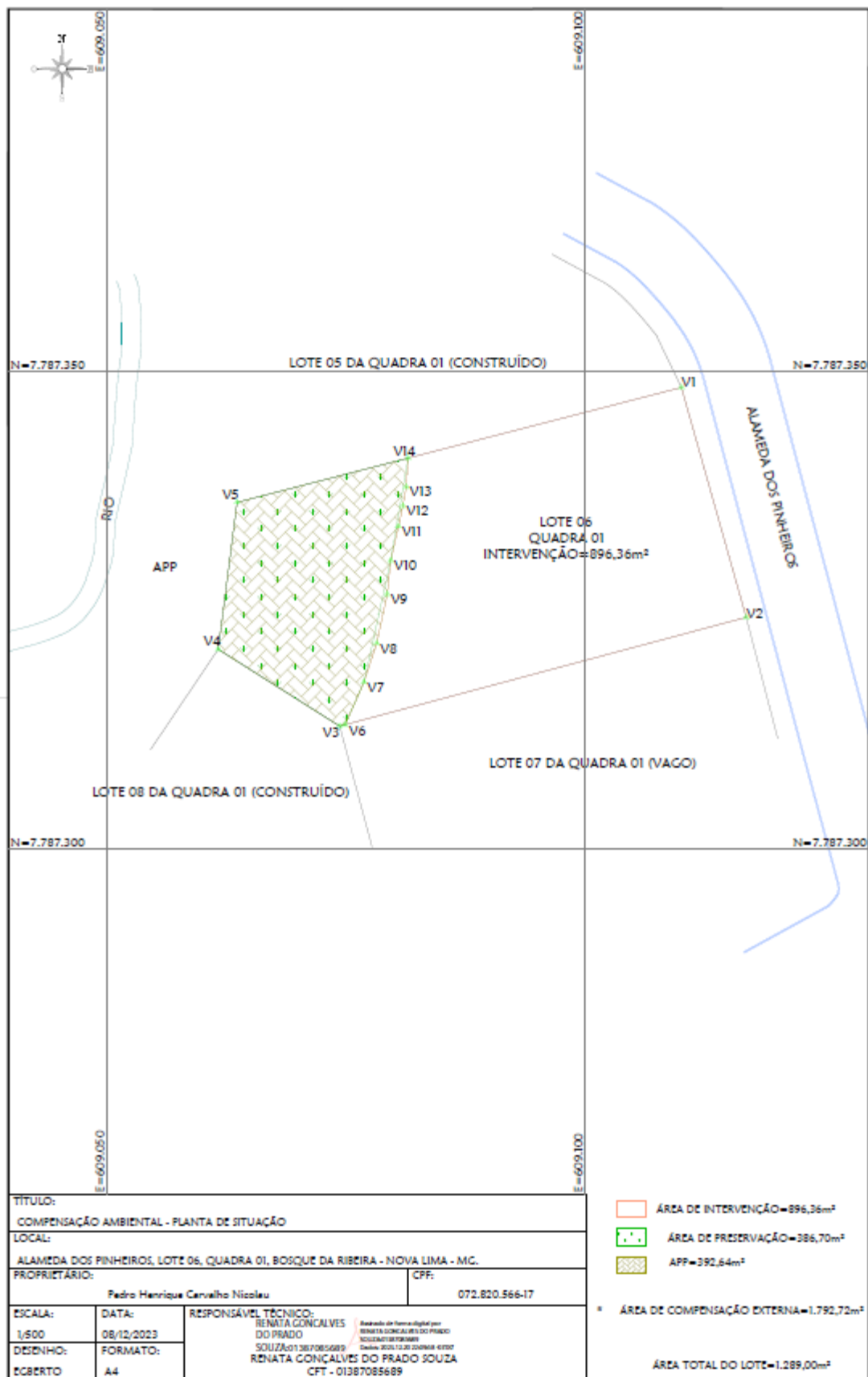

Planta de Compensação Externa

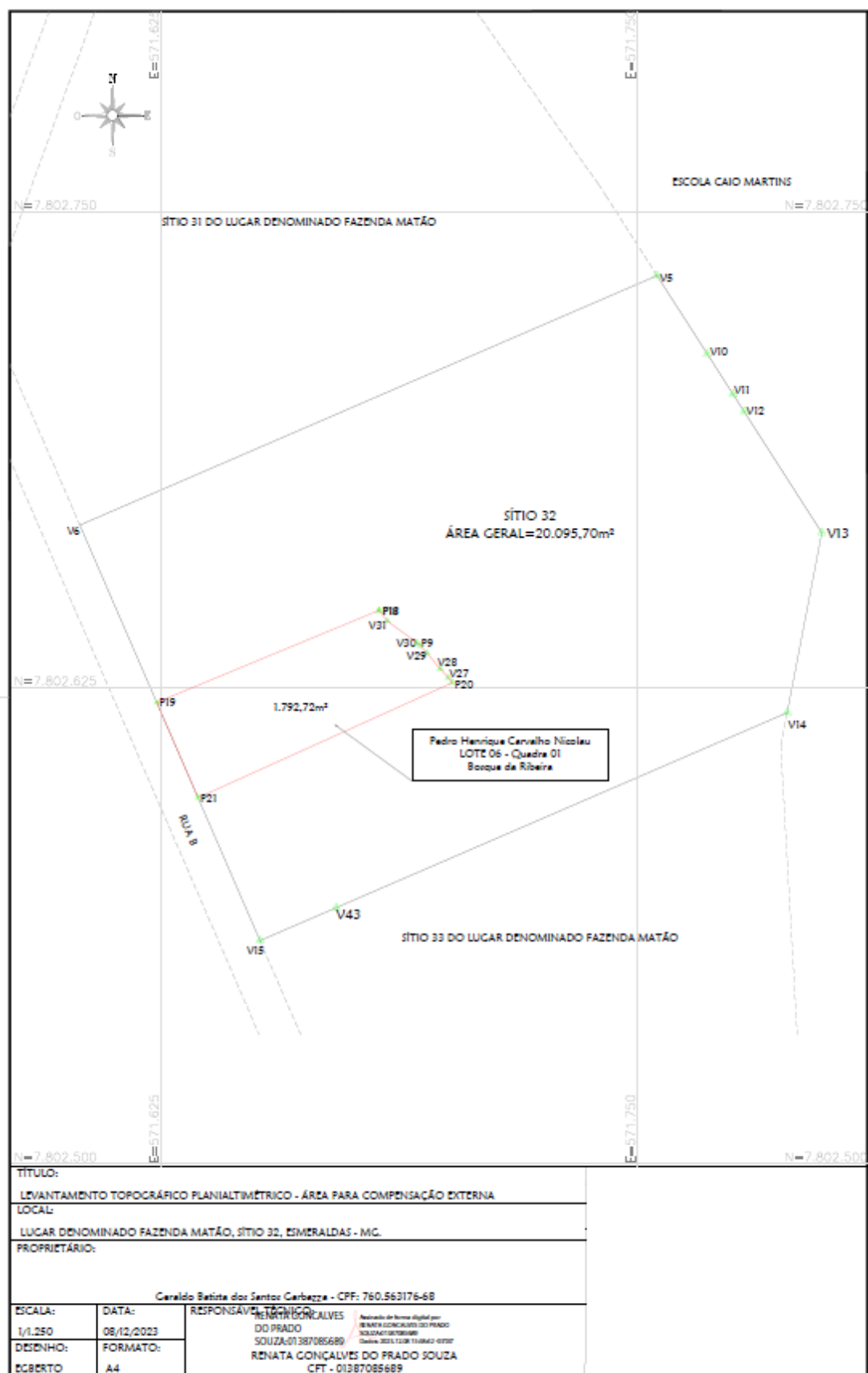



PREFEITURA MUNICIPAL DE NOVA LIMA  
SECRETARIA DE MEIO AMBIENTE  
DIVISÃO DE RECURSOS VEGETAIS