



GOVERNO DO ESTADO DE MINAS GERAIS

Instituto Estadual de Florestas

URFBio Rio Doce - Núcleo de Regularização e Controle Ambiental

Parecer nº 22/IEF/URFBIO RIO DOCE - NUREG/2023

PROCESSO Nº 2100.01.0035051/2023-58

PARECER TÉCNICO SIMPLIFICADO

1. IDENTIFICAÇÃO DO RESPONSÁVEL PELA INTERVENÇÃO AMBIENTAL

Nome: Marcio Pereira de Souza	CPF/CNPJ: 038.207.326-67	
Endereço: Fazenda Cachoeira do Paiol	Bairro: Zona Rural	
Município: Frei Inocência	UF: MG	CEP: 35112-000
Telefone: 33- 3084-1861	E-mail: rgtopografiaambiental@gmail.com	

O responsável pela intervenção é o proprietário do imóvel?
(X) Sim, ir para item 3 () Não, ir para item 2

2. IDENTIFICAÇÃO DO PROPRIETÁRIO DO IMÓVEL

Nome:	CPF/CNPJ:	
Endereço:	Bairro:	
Município:	UF:	CEP:
Telefone:	E-mail:	

3. IDENTIFICAÇÃO DO IMÓVEL

Denominação: Fazenda Cachoeira do Paiol	Área Total (ha): 287,8370
Registro nº (se houver mais de um, citar todos): 56.441 Livro: 02 Folha: 01 Comarca: 1º Ofício de Registro de Imóveis da Comarca de Governador Valadares	Município/UF: Frei Inocência/MG
Recibo de Inscrição do Imóvel Rural no Cadastro Ambiental Rural (CAR): MG-3126901-B90D.8A29.B60A.43F7.B050.E815.7B81.16CF	

4. INTERVENÇÃO AMBIENTAL REQUERIDA

Tipo de intervenção	Quantidade	Unidade
Corte ou aproveitamento de árvores isoladas nativas vivas	5,8704	ha

5. INTERVENÇÃO AMBIENTAL REQUERIDA E PASSÍVEL DE APROVAÇÃO

Tipo de Intervenção	Quantidade	Unidade	Coordenadas planas (usar UTM, data WGS84 ou Sirgas 2000) fuso: 24k	
			X	Y
Corte ou aproveitamento de árvores isoladas nativas vivas	5,8704 29	ha un	199976	7941648

6. PLANO DE UTILIZAÇÃO PRETENDIDA

Uso a ser dado a área	Especificação	Área (ha)
Agricultura	Produção de milho	5,8704

7. COBERTURA VEGETAL NATIVA DA (S) ÁREA (S) AUTORIZADA (S) PARA INTERVENÇÃO AMBIENTAL

Bioma/Transição entre Biomas	Fisionomia/Transição	Estágio Sucessional (quando couber)	Área (ha)
Mata Atlântica	Uso antrópico (pastagem)		5,8704
8. PRODUTO/SUBPRODUTO FLORESTAL/VEGETAL AUTORIZADO			
Produto/Subproduto	Especificação	Quantidade	Unidade
9.1.3 Lenha de floresta nativa	Nativa	39,53	m ³

1.HISTÓRICO

Data de formalização/aceite do processo: 18/10/2023

Data da vistoria: Dispensada, conforme Decreto 47.749 de 2019, art. 3º, §3º

Data de solicitação de informações complementares: Não se aplica

Data do recebimento de informações complementares: Não se aplica

Data de emissão do parecer técnico: 25/10/2023

- Seguindo as diretrizes da Instrução de Serviço SISEMA (IS) 06/2020, que trata dos procedimentos e modelos para publicação de atos diversos na Imprensa Oficial de Minas Gerais, não houve publicação do presente processo no Diário Oficial do Estado de Minas Gerais (IOF MG), considerando-se que deverão ocorrer a publicação dos requerimentos e decisões que implicarem em supressão de vegetação nativa, referentes às seguintes Intervenções Ambientais: a) supressão de cobertura vegetal nativa, para uso alternativo do solo; b) intervenção, com supressão de cobertura vegetal nativa, em Áreas de Preservação Permanente – APP; c) supressão de sub-bosque nativo, em áreas com florestas plantadas.

- Por se tratar de análise como procedimento simplificado, conforme art. 3º, §3º do Decreto Estadual 47.749 de 11 de novembro de 2019, foi dispensada a realização de vistoria técnica, sendo de responsabilidade do requerente as informações aqui prestadas, conforme requerimento e Termo de Responsabilidade assinados (válido para autorização simplificada) , contido no processo.

2.OBJETIVO

Trata-se de procedimento simplificado, conforme Decreto 47.749 de 2019, art. 3º, §3º, dispensada a realização de vistoria técnica, sendo de responsabilidade do requerente as informações aqui prestadas, conforme requerimento apresentado por Marcio Pereira de Souza inscrito no CPF: 038.207.326-67, trata-se da intervenção ambiental requerida para o item 6.1.5, Corte ou aproveitamento de árvores isoladas nativas vivas em 5,8704 ha com 29 árvores (Diretório I/Documento74485883).

3. ANÁLISE TÉCNICA

Levando em conta as últimas alterações na legislação e, conforme já mencionado, foi analisado o processo requerido como procedimento simplificado, prevista no art. 3º, § 3º do decreto 47.749/2019, com base nas informações apresentadas no processo, sendo, para tanto, dispensada de realização da vistoria técnica, tendo em vista que os elementos apresentados no processo foram suficientes para a análise e decisão.

Conforme o Decreto Estadual nº 47.749/2019, artigo 3º:

Art. 3º São consideradas intervenções ambientais passíveis de autorização:

(...)

VI – corte ou aproveitamento de árvores isoladas nativas vivas;

(...)

§ 3º – A autorização para corte ou aproveitamento de árvores isoladas nativas vivas

poderá ser emitida de forma simplificada, mediante apresentação de requerimento específico disponível no sítio eletrônico do Instituto Estadual de Florestas – IEF –, desde que observadas as seguintes condições:

I – não se tratem de espécies ameaçadas de extinção constantes da Lista Oficial de Espécies da Flora Brasileira Ameaçadas de Extinção ou constantes da lista oficial do Estado de Minas Gerais ou espécies objeto de proteção especial, estabelecida por legislação específica;

II – estejam localizadas fora de APP e Reserva Legal;

III – não ultrapassem o limite máximo de quinze indivíduos por hectare, considerando, cumulativamente, todas as autorizações emitidas para corte ou aproveitamento de árvores isoladas nativas vivas realizadas pelo solicitante no período de três anos anteriores no mesmo imóvel rural.

Verificou-se que foi apresentado requerimento para uma área de 5,8704 ha com o quantitativo de 29 indivíduos arbóreos isolados, e assim, foram analisados os seguintes quesitos:

A) Na área de intervenção existem espécies ameaçadas de extinção constantes da Lista Oficial de Espécies da Flora Brasileira Ameaçadas de Extinção ou constantes da lista oficial do Estado de Minas Gerais ou espécies objeto de proteção especial, estabelecida por legislação específica:

Sim Não

Se sim, qual(is): _____

B) A área de intervenção está localizada em APP ou Reserva Legal:

Sim Não

Se sim, especificar: _____

C) A intervenção requerida ultrapassa o limite máximo de quinze indivíduos por hectare*, considerando, cumulativamente, todas as autorizações emitidas para corte ou aproveitamento de árvores isoladas nativas vivas realizadas pelo solicitante no período de três anos anteriores no mesmo imóvel rural.

Sim Não

Se sim, qual o valor: _____

Foi requerido o corte de 29 (vinte e nove) árvores em 5,8704ha, que corresponde a área de projeção da copa das árvores requeridas, verificando o polígono da área, o requerimento foi considerado dentro do limite legal de 15 (quinze) árvores por hectare.



Figura 1: Localização das árvores requeridas o corte isolado.

Taxa de Expediente: DAE nº 1401308524986, pago em 19/09/2023, no valor de R\$ 654,80. (Diretório I/Documento 74485913)

Taxa florestal: DAE nº 2901308516833, pago em 19/09/2023, no valor de R\$ 278,75. (Diretório I/Documento 74485914)

4.CONCLUSÃO

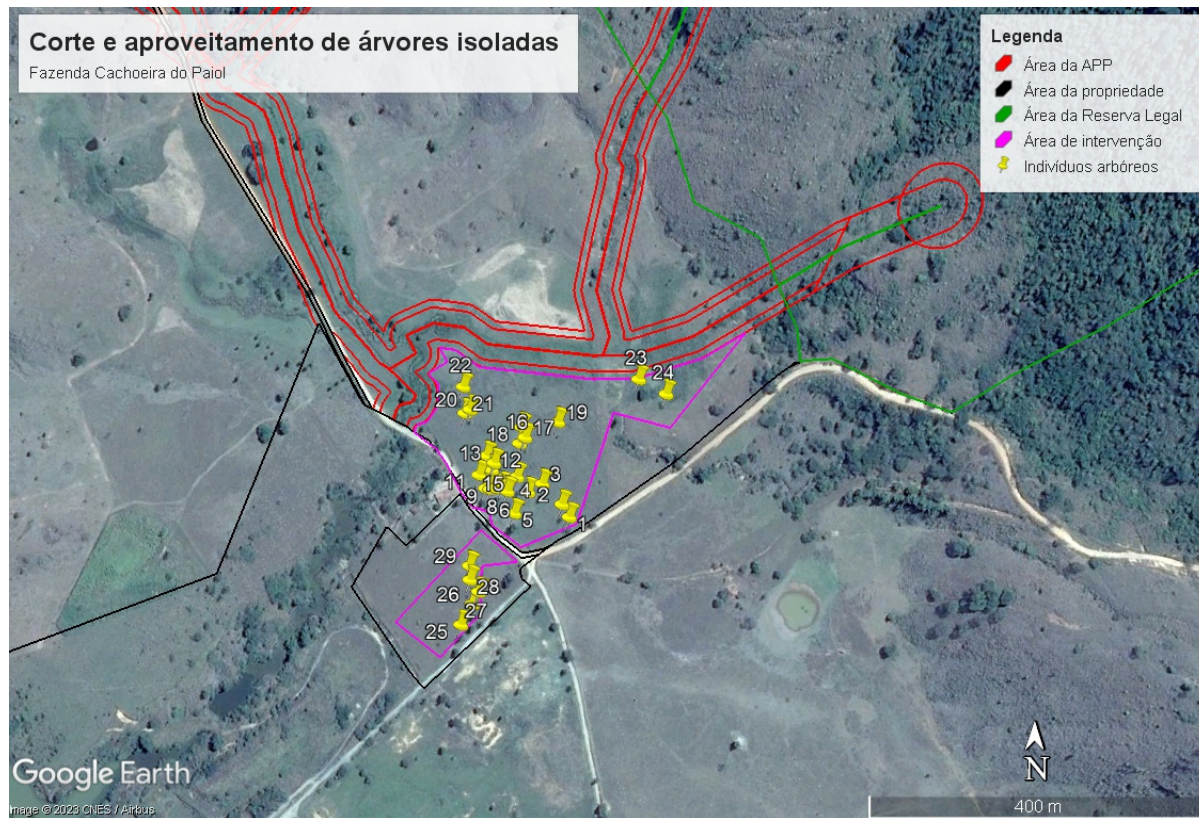
Após análise técnica das informações apresentadas e considerando a legislação vigente, opinamos pelo **DEFERIMENTO** do requerimento de corte ou aproveitamento de árvores isoladas nativas vivas em uma área de 5,8704 ha, localizada na propriedade Fazenda Cachoeira do Paiol, sendo o material lenhoso proveniente desta intervenção destinado Uso interno no imóvel ou empreendimento.

5.REPOSIÇÃO FLORESTAL

Forma de cumprimento da Reposição Florestal, conforme art. 78, da Lei nº 20.922/2013:

Recolhimento a conta de arrecadação de reposição florestal

Formação de florestas, próprias ou fomentadas

Participação em associações de reflorestadores ou outros sistemas

O valor a ser recolhido é referente a 39,53m³ de lenha de floresta nativa.

INSTÂNCIA DECISÓRIA

COPAM / URC SUPERVISÃO REGIONAL

RESPONSÁVEL PELO PARECER TÉCNICO

Nome: Ícaro Tadeu Marques Perdigão
MASP: 1.566.067-3



Documento assinado eletronicamente por **Ícaro Tadeu Marques Perdigão, Servidor**, em 25/10/2023, às 09:32, conforme horário oficial de Brasília, com fundamento no art. 6º, § 1º, do [Decreto nº 47.222, de 26 de julho de 2017](#).



A autenticidade deste documento pode ser conferida no site http://sei.mg.gov.br/sei/controlador_externo.php?acao=documento_conferir&id_orgao_acesso_externo=0, informando o código verificador **75681227** e o código CRC **80E47412**.

Referência: Processo nº 2100.01.0035051/2023-58

SEI nº 75681227